



PROVINCIA DI VITERBO
Piano Esecutivo di Gestione 2009
Piano degli Obiettivi

SETTORE I



PROVINCIA DI VITERBO
Piano Esecutivo di Gestione 2009
Piano degli Obiettivi

PROVINCIA DI VITERBO

PIANO ESECUTIVO DI GESTIONE Piano degli Obiettivi

ANNO 2009

SETTORE I: *Assistenza Organi Istituzionali – Affari Generali –URP*

RESPONSABILE: Avv. Maria Teresa Stringola



Organigramma

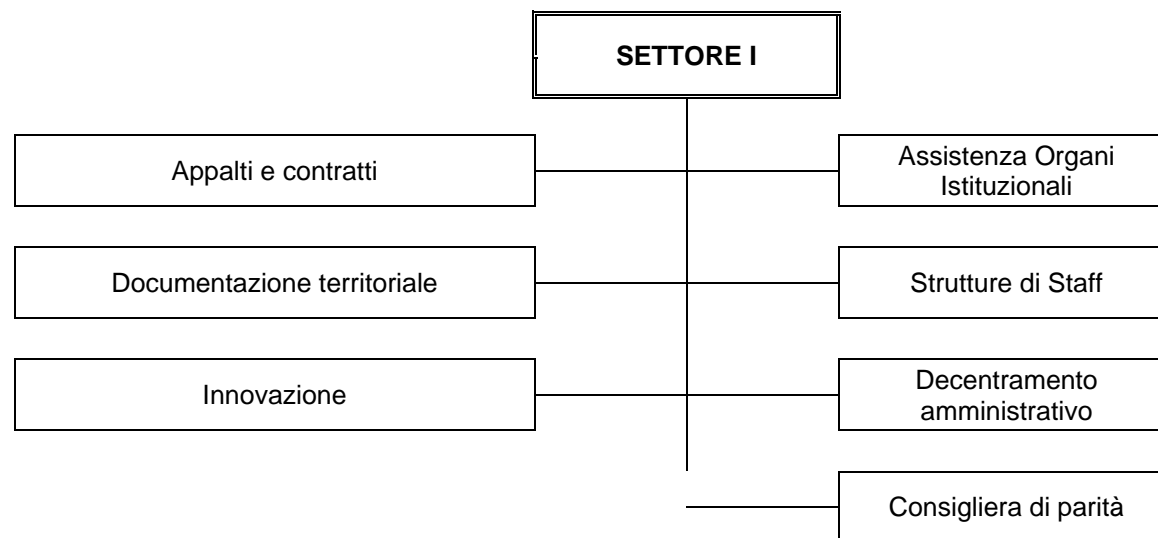



SETTORE I

Assistenza organi istituzionali, Affari generali, URP

Competenze per materie omogenee:

1. SEGRETERIA E AFFARI GENERALI

a) SEGRETERIA

Espleta attività amministrative strumentali a supporto degli Organi Collegiali (Consiglio, Giunta, Gruppi consiliari, Commissioni consiliari) presenti nell'Ente, compresi gli organismi di partecipazione .

Svolge attività di supporto al funzionamento del Consiglio e delle sue commissioni permanenti secondo il Regolamento, fornendo la necessaria assistenza tecnico-giuridica; fornisce supporto informativo, legislativo e di ricerca per le attività delle Commissioni e per la formazione delle loro proposte.

Cura i procedimenti in materia di interrogazioni e interpellanze, mozioni e ordini del giorno; si occupa della trasmissione e trattazione della corrispondenza istituzionale e di quella di servizio all'Ufficio di Presidenza del Consiglio, alle Commissioni e ai Gruppi consiliari; ha competenza per le attività di spesa per il funzionamento dell'Assemblea e delle Commissioni e dei Gruppi consiliari, sulla base degli indirizzi dell'Ufficio di Presidenza e dei Presidenti dei gruppi consiliari per le risorse rispettivamente assegnate.

Cura la predisposizione degli ordini del giorno e formalizzazione del testo delle deliberazioni. Cura il completamento dell'istruttoria delle pratiche da inserirsi all'ordine del giorno e svolge tutte le attività connesse alla adozione, pubblicazione e conoscenza dei provvedimenti consiliari.

Svolge attività di supporto e di segreteria particolare alla Presidenza per il funzionamento del Consiglio e per il coordinamento delle attività delle Commissioni Consiliari. Cura la Segreteria della Conferenza dei Capi Gruppo e delle Commissioni consiliari permanenti, nonché dei gruppi consiliari

Espleta attività amministrative strumentali a supporto del Presidente del Consiglio Provinciale.

Cura l'istruttoria delle pratiche relative allo "status" dei membri del Consiglio e di quelle concernenti le iniziative, assunte in via autonoma, dal Consiglio Provinciale.

Cura l'attività di spesa per il funzionamento della Giunta, ivi comprese le spese relative alle missioni e alle indennità degli Assessori. Svolge attività di supporto al funzionamento della Giunta Provinciale secondo regolamento interno. Svolge attività di supporto e di segreteria particolare alla Presidenza per il funzionamento



PROVINCIA DI VITERBO
Piano Esecutivo di Gestione 2009
Piano degli Obiettivi

della Giunta. Cura l'attività di supporto ad eventuali gruppi di lavoro ed il coordinamento tra Assessorati per specifiche iniziative. Cura il completamento dell'istruttoria delle pratiche da inserirsi nell'ordine del giorno e provvede a tutti gli adempimenti connessi alla adozione, pubblicazione degli atti. Assicura attività di supporto alle Segreterie particolari degli Assessori.

Costituisce il raccordo amministrativo tra gli organi di direzione politica e le diverse strutture dell'Ente.

b) AFFARI GENERALI

Provvede al funzionamento degli affari generali quali: gestione del cerimoniale; concessione e attribuzione sale e locali; economato per le spese di rappresentanza; autoparco organi istituzionali, compresa la gestione del personale autista; esposizione di Bandiere e Gonfalone.

Provvede alla informazione e aggiornamento degli uffici in ordine alle innovazioni legislative e regolamentari ed alle tendenze giurisprudenziali e dottrinarie concernenti le funzioni della Provincia.

Provvede ai servizi di protocollo ed archivio ed in particolare: alla protocollazione, classificazione e smistamento agli Uffici della posta in arrivo e in partenza, affrancazione e spedizione della corrispondenza, tenuta del protocollo generale, protocollo riservato e repertorio fascicoli; gestione del protocollo informatico mediante sistemi informativi automatizzati; alla tenuta ed archiviazione degli atti e per l'espletamento di tale attività provvede alla tenuta e raccolta leggi, decreti e circolari, cura della pubblicazione di atti all'Albo Pretorio.

Il Servizio inoltre provvede all'attuazione tutte le attività ausiliarie, di custodia degli Uffici provinciali e di supporto al funzionamento dei servizi agli organi istituzionali, per le quali: cura del servizio dei Commessi; cura il funzionamento centralino telefonico.

2. APPALTI E CONTRATTI

Gestione amministrativa delle procedure di gara, successive all'indizione, per gli appalti di lavori, forniture e servizi dell'Amministrazione. Verifica la conformità dei Capitolati d'onere e/o tecnici alle vigenti norme di legge in materia di appalti, proponendo e collaborando con gli Uffici competenti alla eventuale rettifica e correzione. Provvede alla redazione e pubblicazione degli Avvisi di gara sulla base dei capitolati tecnici e di oneri trasmessi dagli Uffici competenti. Assicura l'assistenza al Presidente delle commissioni di gara, nella fase di valutazione dei requisiti di ammissione. Cura gli adempimenti successivi l'aggiudicazione degli appalti, ai fini della stipula dei relativi contratti, avvalendosi delle competenze tecniche degli interessati. Svolge le attività relative alla redazione e alla stipulazione dei contratti tipici e di quelli relativi agli appalti, alle locazioni, alle concessioni, nonché, ove richiesto dai settori competenti, le attività istruttorie relative alle convenzioni a vario contenuto, con svolgimento dei relativi adempimenti amministrativi e tributari successivi alla sottoscrizione.

Provvede quindi all'espletamento delle attività relative alle seguenti competenze:- stipula di convenzioni e contratti e relativi atti preparatori;



PROVINCIA DI VITERBO
Piano Esecutivo di Gestione 2009
Piano degli Obiettivi

- evidenze, scadenze e conseguenti procedure per le locazioni;
- repertorio, registrazione e trascrizione atti, e raccolta;
- determinazione dell'ammontare dei depositi per le spese contrattuali;
- determinazione dei diritti di segreteria per il rilascio di copie di atti.

3. URP

Svolge le funzioni previste dalla legge per i rapporti con il cittadino (Legge 7/8/90 n. 241 – Decreto Legislativo 3/2/93 n. 29 – Legge n. 150/2000). L'attività è finalizzata in particolare: a dare attuazione al principio della trasparenza dell'attività amministrativa, al diritto di accesso alla documentazione e ad una corretta informazione; rilevare sistematicamente i bisogni ed il livello di soddisfazione dell'utenza per i servizi erogati e collaborare per adeguare conseguentemente i fattori che ne determinano la qualità; proporre adeguamenti e correttivi per favorire l'ammodernamento delle strutture, la semplificazione dei linguaggi e l'aggiornamento delle modalità con cui l'amministrazione si propone all'utenza. Il servizio per le relazioni con il pubblico costituisce unità organica centrale con funzioni, rispetto agli altri uffici della Provincia, di promozione, programmazione, organizzazione e coordinamento. L'azione si attua anche mediante l'utilizzo di tecnologie informatiche, nei seguenti campi: - servizio all'utenza per i diritti di partecipazione di cui al capo III della Legge 7 agosto 1990, n. 241; - informazione all'utenza relativa agli atti amministrativi, sui responsabili, sullo svolgimento e sui tempi di conclusione dei procedimenti e sulle modalità di erogazione del servizio; - ricerca ed analisi finalizzate alla formulazione di proposte alla Amministrazione sugli aspetti organizzativi e logistici del rapporto con l'utenza; - promozione e realizzazione di iniziative di comunicazione di pubblica utilità per assicurare la conoscenza di normative, strutture pubbliche e servizi erogati e l'informazione sui diritti dell'utenza nei rapporti con l'Amministrazione. Provvede al ricevimento dei reclami dei cittadini ed all'informazione agli utenti su tutte le attività d'istituto.

4. CONSIGLIERA DI PARITA'

Assicura il supporto organizzativo per il funzionamento dell'Ufficio della Consigliera di parità. Cura la gestione amministrativa del fondo assegnato dallo Stato per il funzionamento dell'Ufficio, sulla base delle direttive ministeriali, verificando la legittimità amministrativa delle procedure di spesa.



PROVINCIA DI VITERBO
Piano Esecutivo di Gestione 2009
Piano degli Obiettivi

Schema riassuntivo programmi e progetti

(Tratto da: RPP 2009-2011)

PROGRAMMA 1: *Funzioni affari generali.*

PROGRAMMA 2: *Contributi alle imprese.*

PROGRAMMA 3: *Politiche attive per le pari opportunità*

PROGRAMMA 4: *URP*



PROVINCIA DI VITERBO
Piano Esecutivo di Gestione 2009
Piano degli Obiettivi

Centri di costo utilizzati dal dirigente

Centro di costo	DESCRIZIONE DEL CENTRO DI COSTO
110	Sett.01- Organi Istituzionali
121	Sett. 01 - Consigliere di Parità
130	Sett.01- Segret. Generale
140	Sett.01- Direzione Gen.le
170	Sett. 01 - Uff. Relaz. Pubblico
865	Sett.08 -Arco Latino



PROVINCIA DI VITERBO
Piano Esecutivo di Gestione 2009
Piano degli Obiettivi

Obiettivi assegnati

AREA	RESPONSABILE	ASSESSORE DI RIFERIMENTO
Affari Generali - Assistenza organi istituzionali	Avv. Maria Teresa Stringola	Aldo Fabbrini

N. PROGR.	DESCRIZIONE OBIETTIVI SPECIFICI	PESO %	Obiettivo Strategico di riferimento
1	Reingegnerizzazione delle principali attività e procedimenti amministrativi del settore (Progetto "Semplificazione 2")	20	Razionalizzazione e snellimento delle procedure amministrative
2	Partecipazione al processo di Agenda 21 locale	20	Declinare le politiche di sviluppo del territorio secondo il principio della sostenibilità ambientale
3	Esperimento gara per fornitura lavoro interinale	30	Razionalizzazione delle procedure amministrative
4	Miglioramento servizi edilizia scolastica in risposta alle esigenze di sviluppo della popolazione scolastica. Nuovo Liceo Scientifico Ruffini di Viterbo	30	Miglioramento, qualificazione e valorizzazione degli spazi scolastici
	Totale	100	



PROVINCIA DI VITERBO
Piano Esecutivo di Gestione 2009
Piano degli Obiettivi

Responsabile: Avv. Maria Teresa Stringola
Obiettivo n° 1 - Reingegnerizzazione delle principali attività e procedimenti amministrativi del settore (Progetto "Semplificazione 2")

N° Fase	DESCRIZIONE DELLA FASE SPECIFICA	Indicatore di risultato previsto	Data fine prevista	Indicatore di risultato effettivo	Data fine effettiva
1	Individuazione delle procedure da sottoporre a workflow digitalizzato	Individuazione di n. 5 procedure	Entro giugno 2009		
2	Validazione delle procedure digitalizzate proposte dal gruppo di lavoro Pro.Di.gi prima di renderle operative	Validazione di n. 5 procedure	Entro 10 gg. Dalla proposta del gruppo di lavoro		
3	Monitoraggio delle procedure digitalizzate nel primo periodo di applicazione	1° Monitoraggio 2° Monitoraggio	Entro settembre Entro dicembre		



PROVINCIA DI VITERBO
Piano Esecutivo di Gestione 2009
Piano degli Obiettivi

Responsabile: Avv. Maria Teresa Stringola
Obiettivo n° 2 – Partecipazione della Provincia al processo Agenda 21 locale

N° Fase	DESCRIZIONE DELLA FASE SPECIFICA	Indicatore di risultato previsto	Data fine prevista	Indicatore di risultato effettivo	Data fine effettiva
1	Realizzazione di un documento con indicazione del processo volontario svolto. Raccolta, analisi e valutazione di tutte le proposte approvate dai tavoli tematici del Forum e condensate in una relazione di revisione al PAL preliminare	Elaborazione di una relazione da sottoporre alla presa d'atto formale da parte della Giunta Provinciale	15 – 06-2009		
2	Partecipazione del Settore all'organizzazione di una sessione plenaria del Forum Locale per l'analisi del PAL preliminare di Revisione	Validazione del PAL di revisione da parte del Forum riunito in seduta plenaria	Entro 30 giorni dall'approvazione da parte della Giunta		
3	Recepimento delle indicazioni del PAL di revisione e di particolari problematiche evidenziate dal Forum Locale all'interno della programmazione già attivata dal Settore	Documento di programmazione	Entro il 31 agosto 2009		
4	Coordinamento incontri con referenti del Progetto per illustrare il processo, i tempi e la compilazione delle schede obiettivo	Redazione di schede obiettivo standardizzate sulla base delle proposte del PAL di Revisione	30-09-2009		
5	Sottoscrizione delle schede proposte dal referente del progetto dopo confronto della linea politica dell'Ente con l'Assessore di riferimento	Consegna delle nuove schede alla Direzione generale	31 dicembre 2009		



PROVINCIA DI VITERBO
Piano Esecutivo di Gestione 2009
Piano degli Obiettivi

Responsabile Avv. Maria Teresa Stringola
Obiettivo n° 3 – Esperimento gara per fornitura lavoro interinale

N° Fase	DESCRIZIONE DELLA FASE SPECIFICA	Indicatore di risultato previsto	Data fine prevista	<i>Indicatore di risultato effettivo</i>	<i>Data fine effettiva</i>
1	Ricognizione fabbisogno n. unità e cat. Personale presso tutti i Settori	1 quadro completo del fabbisogno	Entro 31 maggio		
2	Predisposizione avviso di gara e pubblicazione	1 pubblicazione Avviso	Entro 15 giugno		
3	Ricezione offerte e nomina commissione	1 acquisizione offerte	Entro 15 luglio		
4	Aggiudicazione provvisoria all'esito delle risultanze della gara	1 aggiudicazione provvisoria	Entro 15 giorni dal verbale conclusivo da parte della commissione		
5	Trasmissione atti al servizio Contratti				



PROVINCIA DI VITERBO
Piano Esecutivo di Gestione 2009
Piano degli Obiettivi

Responsabile Avv. Maria Teresa Stringola
Obiettivo n° 4 – Miglioramento servizi edilizia scolastica in risposta alle esigenze di sviluppo della popolazione scolastica.
Nuovo Liceo Scientifico Ruffini di Viterbo

N° Fase	DESCRIZIONE DELLA FASE SPECIFICA	Indicatore di risultato previsto	Data fine prevista	<i>Indicatore di risultato effettivo</i>	<i>Data fine effettiva</i>
1	Collaborazione col Settore Edilizia Scolastica per la predisposizione Bando di gara, Disciplinare di gara	1 Redazione e pubblicazione del Bando di gara			
2	Aggiudicazione, controllo Procedure di Appalto	1 Aggiudicazione provvisoria e definitiva			
3	Predisposizione Contratto affidamento progettazione	1 Stipula contratto, registrazione			



PROVINCIA DI VITERBO
Piano Esecutivo di Gestione 2009
Piano degli Obiettivi

Risorse umane assegnate

1) Personale di ruolo

QUALIFICA	LIVELLO	N°
Autista	B1	3
Esecutore addetto ai servizi ausiliari	B1	7
Esecutore amministrativo	B1	2
Garagista	B1	1
Operaio stradale specializzato	B1	3
Collaboratore amministrativo terminalista	B3	4
Garagista - meccanico specializzato	B3	1
Istruttore amministrativo	C1	11
Istruttore direttivo amministrativo	D1	6
Istruttore direttivo collaboratore agrario	D1	1
Funzionario Amministrativo	D3	5
Totale		44

2) Forme di lavoro flessibile

Forme di lavoro flessibili	N° Contratti	Scadenza
Cantieristi		
CFL		
CO.CO.CO		
Contratto a tempo determinato		
Somministrazione lavoro	8	31/12/2009
Totale	8	



PROVINCIA DI VITERBO
Piano Esecutivo di Gestione 2009
Piano degli Obiettivi

Autorizzazione a contrattare, modalità di esecuzione delle spese per centro di costo

Centro di responsabilità	Uscita	Centro di costo	Classe	Capitolo	Descrizione Capitolo	Stanziamento iniziale	Autorizzazione a contrarre
51	U	110	Tit.1 Fu.1 Se.1 ln.1	100021	PERSONALE SEGRETERIE- ASSEGNI	210.500,00	Determina
51	U	110	Tit.1 Fu.1 Se.1 ln.1	100022	PERSONALE SEGRETERIE- ONERI	63.200,00	Determina
51	U	110	Tit.1 Fu.1 Se.1 ln.1	100029	PERS. SEGR.-RIMB.COMANDO MECHELLI	40.000,00	Determina
51	U	110	Tit.1 Fu.1 Se.1 ln.1	100038	PERS.SEGR.-RIMBORSO COMANDO PIZZI	40.000,00	Determina
51	U	110	Tit.1 Fu.1 Se.1 ln.1	100136	UFF STAMPA PRES ONERI	10.500,00	Determina
51	U	110	Tit.1 Fu.1 Se.1 ln.1	200133	UFF. STAMPA PRESID.-ASSEGNI	35.000,00	Determina
51	U	110	Tit.1 Fu.1 Se.1 ln.2	100091	ORG.IST.LI-SPESE DI RAPPRESENTANZA	10.000,00	Determina
51	U	110	Tit.1 Fu.1 Se.1 ln.2	100174	ACQUISTO PUBBLICAZ.PROMOZ.UFF.PRESIDENZA	5.000,00	Determina
51	U	110	Tit.1 Fu.1 Se.1 ln.3	100035	CONTR.SOMM.NE LAVORO UFFICIO STAMPA	66.000,00	Determina
51	U	110	Tit.1 Fu.1 Se.1 ln.3	100040	CONTRATTI SOMM.NE LAVORO ORG.ISTITUZ.	60.960,00	Determina
51	U	110	Tit.1 Fu.1 Se.1 ln.3	100042	PRESTAZIONI SEVIZIO	11.708,00	Determina
51	U	110	Tit.1 Fu.1 Se.1 ln.3	100092	ORG.IST.LI-SPESE RAPPRES.ZA SERVIZI	17.000,00	Determina
51	U	110	Tit.1 Fu.1 Se.1 ln.3	100101	ORG.IST.LI-INDENNITA'DI CARICA AMM.RI	345.000,00	Determina
51	U	110	Tit.1 Fu.1 Se.1 ln.3	100111	ORG.IST.LI-MISSIONI RIMBORSI SPESE	10.000,00	Determina
51	U	110	Tit.1 Fu.1 Se.1 ln.3	100121	ORG.IST.LI-RIMB.RETRIB E CONTRIB L.816	26.000,00	Determina
51	U	110	Tit.1 Fu.1 Se.1 ln.3	100131	ORG.IST.LI-GETTONI CONSIGLIO/COMM.NI	80.000,00	Determina
51	U	110	Tit.1 Fu.1 Se.1 ln.3	100135	INIZIATIVE PRESIDENTE DELLA GIUNTA	6.200,00	Determina
51	U	110	Tit.1 Fu.1 Se.1 ln.3	100140	INIZ.PRESID.COMUNICAZ.FAMIGLIE	50.000,00	Determina
51	U	110	Tit.1 Fu.1 Se.1 ln.3	100142	INIZ.PRESID.COMUNICAZ.FAMIGLIE	20.000,00	Determina
51	U	110	Tit.1 Fu.1 Se.1 ln.3	100143	SEAT PAGINE GIALLE	30.000,00	Determina
51	U	110	Tit.1 Fu.1 Se.1 ln.3	100171	ORG.IST.LI-SPESE FUNZIONAMENTO CONSIGLIO	9.000,00	Determina
51	U	110	Tit.1 Fu.1 Se.1 ln.3	100175	ORG.IST.LI-MISSIONI CONSIGLIERI	5.000,00	Determina
51	U	110	Tit.1 Fu.1 Se.1 ln.3	100181	ORG.IST.LI-SPESE FUNZ. GRUPPI CONSILIARI	16.800,00	Determina
51	U	110	Tit.1 Fu.1 Se.1 ln.3	100221	ORG.IST.LI- INFORMAZIONE CITTADINI	25.000,00	Determina
51	U	110	Tit.1 Fu.1 Se.1 ln.3	100551	DIF.RE CIVICO IND.TA'DI CARICA	19.000,00	Determina
51	U	110	Tit.1 Fu.1 Se.1 ln.3	101250	ORG.IST.INIZIATIVE PRES. DEL CONSIGLIO	5.000,00	Determina
51	U	110	Tit.1 Fu.1 Se.1 ln.3	205091	COMPENSO REVISORI DEI CONTI	103.000,00	Determina
51	U	110	Tit.1 Fu.1 Se.1 ln.4	100233	NOLEGGIO AUTO	45.000,00	Determina
51	U	110	Tit.1 Fu.1 Se.1 ln.5	100180	CONTRIBUTI S.PELLEGRINO IN FIORE	40.000,00	Delibera G.P.
51	U	110	Tit.1 Fu.1 Se.1 ln.5	100281	QUOTA ASSOCIATIVA U.P.I.	13.500,00	Determina
51	U	110	Tit.1 Fu.1 Se.1 ln.5	100291	QUOTA ASSOCIATIVA A.I.C.C.R.E.	5.100,00	Determina
51	U	110	Tit.1 Fu.1 Se.1 ln.5	100292	QUOTA ASSOCIATIVA U.N.C.E.M.	3.400,00	Determina
51	U	110	Tit.1 Fu.1 Se.1 ln.5	100293	QUOTA ASSOCIATIVA LEGA AUTONOMIE LOCALI	4.000,00	Determina
51	U	110	Tit.1 Fu.1 Se.1 ln.5	100302	A N U T E L	1.000,00	Determina
51	U	110	Tit.1 Fu.1 Se.1 ln.5	100303	RIMBORSO PERMESSI AMMVI L. 265/99	50.000,00	Determina
51	U	110	Tit.1 Fu.1 Se.1 ln.5	100305	INIZIATIVE DIRETTE PRESIDENTE G.P.	100.000,00	Determina
51	U	110	Tit.1 Fu.1 Se.1 ln.5	100560	CONFIDI	150.000,00	Determina



PROVINCIA DI VITERBO
Piano Esecutivo di Gestione 2009
Piano degli Obiettivi

51	U	110	Tit.1 Fu.1 Se.1 ln.5	100561	INTERVENTI VARI (vs. crisi economica)	150.000,00	Determina
51	U	110	Tit.1 Fu.1 Se.1 ln.5	100562	Contrib. trasporto alunni Vt-Orvieto	6.000,00	Determina
51	U	110	Tit.1 Fu.1 Se.1 ln.5	100563	Contrib. Manif."Graffiti Music"	0,00	Determina
51	U	110	Tit.1 Fu.1 Se.1 ln.5	200132	INIZIATIVE DIRETTE PRESIDENTE G.P.	50.000,00	Determina
51	U	110	Tit.1 Fu.1 Se.1 ln.5	201249	INTERV. A FAVORE UNIVERSITA' DELLA TUSC	50.000,00	Determina
51	U	110	Tit.1 Fu.1 Se.1 ln.7	100023	PERSONALE SEGRETERIE- I R A P	20.000,00	Determina
51	U	110	Tit.1 Fu.1 Se.1 ln.7	100138	UFF. STAMPA PRESID.-IRAP	3.400,00	Determina
51	U	110	Tit.1 Fu.1 Se.1 ln.7	105231	IRAP-INDEN.TA DI CARICA AMMINISTR.	34.000,00	Determina
51	U	110	Tit.1 Fu.1 Se.1 ln.7	105232	IRAP - INDENN.TA' DIFENSORE CIVICO	1.800,00	Determina
51	U	121	Tit.1 Fu.1 Se.1 ln.3	117025	CONTRATTO SOMMINISTRAZIONE LAVORO	32.232,00	Determina
51	U	121	Tit.1 Fu.1 Se.1 ln.3	117124	COMPENSO CONSIGLIERE DI PARITA'	30.000,00	Determina
51	U	121	Tit.1 Fu.1 Se.1 ln.3	171129	FIN.R.L. 'LEI NOI LORO' PARI OPPORTUNIA'	20.000,00	Determina
51	U	121	Tit.1 Fu.1 Se.1 ln.3	171130	COFINANZ 'LEI NOI LORO' PARI OPPORTUNIA'	5.000,00	Determina
51	U	121	Tit.1 Fu.1 Se.1 ln.3	217119	FONDI FUN CONSIGLIERE DI PARITA'	5.000,00	Determina
51	U	130	Tit.1 Fu.1 Se.2 ln.1	101153	SEGRET.-DIRITTI SEGRET.ASSEGNI	76.530,00	Determina
51	U	130	Tit.1 Fu.1 Se.2 ln.1	101154	SEGRET.-DIRITTI SEGRET. O N E R I	18.214,00	Determina
51	U	130	Tit.1 Fu.1 Se.2 ln.2	101156	SEGRET.-DIRITTI SEGRET. ACQUISTO BENI	16.875,00	Determina
51	U	130	Tit.1 Fu.1 Se.2 ln.3	101029	CONTR.SOMM.NE LAVORO UFFICIO PROTOCOLLO	55.250,00	Determina
51	U	130	Tit.1 Fu.1 Se.2 ln.3	101081	SEGRET.-SPESE PUBBLIC. GARE APPALTI	5.000,00	Determina
51	U	130	Tit.1 Fu.1 Se.2 ln.3	101152	SPESE VARIE SEGRET. - ECCEDEZZA DIRITTI	2.000,00	Determina
51	U	130	Tit.1 Fu.1 Se.2 ln.3	101157	SEGRET.-DIRITTI SEGRET. MISSIONI	6.437,00	Determina
51	U	130	Tit.1 Fu.1 Se.2 ln.3	200102	CONVENZIONE DEPOSITO ARCHIVIO PROV.LE	19.000,00	Determina
51	U	130	Tit.1 Fu.1 Se.2 ln.3	200103	SERVIZIO FONIA E CALL CENTER	153.000,00	Delibera G.P.
51	U	130	Tit.1 Fu.1 Se.2 ln.3	200105	SERVIZIO FONIA E CALL CENTER	28.000,00	Delibera G.P.
51	U	130	Tit.1 Fu.1 Se.2 ln.3	200302	SERVIZIO DI VIGILANZA	60.000,00	Delibera G.P.
51	U	130	Tit.1 Fu.1 Se.2 ln.3	201012	MISSIONI SEGRETERIA	2.000,00	Determina
51	U	130	Tit.1 Fu.1 Se.2 ln.3	201231	ABBONAMENTO ANCITEL	4.700,00	Determina
51	U	130	Tit.1 Fu.1 Se.2 ln.5	101161	SEGRET.-DIRITTI SEGRET.Q.P.MIN. INTERNO	15.000,00	Determina
51	U	130	Tit.1 Fu.1 Se.2 ln.5	101162	SEGRET.TRASF. AGENZIA DPR 465/1997	22.000,00	Determina
51	U	130	Tit.1 Fu.1 Se.2 ln.7	101155	SEGRET.-DIRITTI SEGRET. I R A P	6.506,00	Determina
51	U	130	Tit.2 Fu.1 Se.2 ln.5	101094	ACQUISTO MATERIALE INFORMATICO	6.000,00	Determina
51	U	130	Tit.2 Fu.1 Se.2 ln.5	101158	SEGRET.-DIRITTI SEGRET. BENI STRUMENTALI	8.438,00	Determina
51	U	140	Tit.1 Fu.1 Se.1 ln.1	100006	COMPETENZE DIRETTORE GENERALE	71.500,00	Determina
51	U	140	Tit.1 Fu.1 Se.1 ln.1	100009	RISULTATO DIRETTORE GENERALE	10.000,00	Determina
51	U	140	Tit.1 Fu.1 Se.1 ln.1	100010	ONERI RIFLESSI DIREZIONE GENERALE	8.403,00	Determina
51	U	140	Tit.1 Fu.1 Se.1 ln.1	100036	ONERI RIFLESSI DIRETTORE GENERALE	21.500,00	Determina
51	U	140	Tit.1 Fu.1 Se.1 ln.1	190076	FSE ASSE 6 OB M1- PERSONALE ASSEGNI	92.200,00	Determina
51	U	140	Tit.1 Fu.1 Se.1 ln.1	190077	FSE ASSE 6 OB M1- ONERI ENTE	21.021,00	Determina
51	U	140	Tit.1 Fu.1 Se.1 ln.2	190060	FSE PET ASSESS. FORM ASS2 1 OB D 3 ACQ	6.039,00	Determina
51	U	140	Tit.1 Fu.1 Se.1 ln.2	190064	FSE PET ASSESS. FORM. ASS2 OB F 1ACQ	9.000,00	Determina
51	U	140	Tit.1 Fu.1 Se.1 ln.2	190065	FSE PET ASSESS. LAV.. ASS2 OB F 1ACQ	10.000,00	Determina



PROVINCIA DI VITERBO
Piano Esecutivo di Gestione 2009
Piano degli Obiettivi

51	U	140	Tit.1 Fu.1 Se.1 ln.2	190068	FSE PET ASSESS. FORMAZ ASS 3 OB G 1ACQ	4.000,00	Determina
51	U	140	Tit.1 Fu.1 Se.1 ln.2	190071	FSE PET ASSESS. FORMAZ ASS 3 OB G 2PSER	25.200,00	Determina
51	U	140	Tit.1 Fu.1 Se.1 ln.2	190073	FSE-ASSE 3-OB. G3 -ACQUISTO BENI	13.333,33	Determina
51	U	140	Tit.1 Fu.1 Se.1 ln.2	190094	FSE PET ASS FORMAZIONE . ASSE 4 OB I2	19.644,14	Determina
51	U	140	Tit.1 Fu.1 Se.1 ln.2	190112	FSE PET ASSESS. FORMAZ ASS1 1 OB B 3 ACQ	2.435,00	Determina
51	U	140	Tit.1 Fu.1 Se.1 ln.2	190116	FSE PET FORMAZIONE ASSE 4 OB H1 ACQUISTI	6.000,00	Determina
51	U	140	Tit.1 Fu.1 Se.1 ln.2	190119	FSE PET FORMAZIONE ASSE 4 OB H2 ACQUISTI	3.000,00	Determina
51	U	140	Tit.1 Fu.1 Se.1 ln.2	190120	FSE PET PUBBL.ISTRU.ASSE4 OB H2 ACQUISTI	2.000,00	Determina
51	U	140	Tit.1 Fu.1 Se.1 ln.2	190123	FSE PET FORMAZIONE .ASSE4 OB L1 ACQUISTI	2.983,00	Determina
51	U	140	Tit.1 Fu.1 Se.1 ln.2	190124	FSE PET PUBBL.ISTR .ASSE4 OB L1 ACQUISTI	2.983,00	Determina
51	U	140	Tit.1 Fu.1 Se.1 ln.3	190059	FSE PET ASSESS. LAVORO ASS1 1 OB B 3PSER	16.009,01	Determina
51	U	140	Tit.1 Fu.1 Se.1 ln.3	190061	FSE PET ASSESS. FORM ASS2 OB D 3 PSE	40.000,00	Determina
51	U	140	Tit.1 Fu.1 Se.1 ln.3	190062	FSE PET ASSESS. LAVOR ASS2 OB D 3 PSE	52.039,00	Determina
51	U	140	Tit.1 Fu.1 Se.1 ln.3	190066	FSE PET ASSESS. LAV.. ASS2 OB F 1 PSE	155.966,02	Determina
51	U	140	Tit.1 Fu.1 Se.1 ln.3	190067	FSE PET ASSESS. FORMAZ ASS2 OB F 1PSER	32.491,50	Determina
51	U	140	Tit.1 Fu.1 Se.1 ln.3	190069	FSE PET ASSESS. FORMAZ ASS 3 OB G 1PSER	96.000,00	Determina
51	U	140	Tit.1 Fu.1 Se.1 ln.3	190070	FSE PET ASSESS. LAV. ASS 3 OB G 1PSER	120.000,00	Determina
51	U	140	Tit.1 Fu.1 Se.1 ln.3	190072	FSE PET ASSESS. LAV. ASS 3 OB G 2PSER	100.800,00	Determina
51	U	140	Tit.1 Fu.1 Se.1 ln.3	190074	FSE-ASSE 3-OB. G3 -PREST.SERVIZI-ISTRUZ.	26.666,34	Determina
51	U	140	Tit.1 Fu.1 Se.1 ln.3	190075	FSE-ASSE 3-OB. G3 -PREST.SERVIZI-LAVORO	26.666,33	Determina
51	U	140	Tit.1 Fu.1 Se.1 ln.3	190088	FSE PET ASS FORMAZIONE ASSE4 OB H1 P SER	23.000,00	Determina
51	U	140	Tit.1 Fu.1 Se.1 ln.3	190089	FSE PET ASS PUBBL. ISTRUZ. ASSE 4 OB H1	30.000,00	Determina
51	U	140	Tit.1 Fu.1 Se.1 ln.3	190090	FSE PET ASS FORMAZIONE ASSE4 OB H2 PSER	35.000,00	Determina
51	U	140	Tit.1 Fu.1 Se.1 ln.3	190091	FSE PET ASS PUBBL.IST ASSE 4 OB H2 PR SER	35.000,00	Determina
51	U	140	Tit.1 Fu.1 Se.1 ln.3	190092	FSE PET ASS FORMAZIONE ASSE 4 OB H3	17.997,02	Determina
51	U	140	Tit.1 Fu.1 Se.1 ln.3	190093	FSE PET ASS PUBBL. ISTRUZ. ASSE 4 OB H3	17.998,02	Determina
51	U	140	Tit.1 Fu.1 Se.1 ln.3	190096	FSE PET ASS PUBBL.ISTRUZ. ASSE 4 OB I2	129.465,20	Determina
51	U	140	Tit.1 Fu.1 Se.1 ln.3	190097	FSE PET ASS FORMAZ.ASSE 4 OB L1 PRES SER	18.495,51	Determina
51	U	140	Tit.1 Fu.1 Se.1 ln.3	190098	FSE PET ASS PUB. ISTR ASSE 4 OB L1 PRESS	18.496,52	Determina
51	U	140	Tit.1 Fu.1 Se.1 ln.3	190099	FSE PET ASS PUB,ISTR ASSE 3 OB G3 PR SER	23.868,51	Determina
51	U	140	Tit.1 Fu.1 Se.1 ln.3	190100	FSE PET ASS LAVORO ASSE 3 OB G 3 PRES SE	23.869,51	Determina
51	U	140	Tit.1 Fu.1 Se.1 ln.3	190113	FSE PET ASSESS. FORMAZ ASS1 1 OB B 3 PSE	9.000,00	Determina
51	U	140	Tit.1 Fu.1 Se.1 ln.3	190115	FSE-ASSE 3-OB. G3 -PREST.SERVIZI-FORMAZ	13.334,00	Determina
51	U	140	Tit.1 Fu.1 Se.1 ln.3	200015	MISSIONI DIRETTORE GENERALE	1.000,00	Determina
51	U	140	Tit.1 Fu.1 Se.1 ln.3	201102	ATTIVITA' DI SUPPORTO AL NUCLEO DI VALUT	24.000,00	Determina
51	U	140	Tit.1 Fu.1 Se.1 ln.4	190063	FSE PET ASSESS. FORM. ASS2 OB D 3	6.000,00	Determina
51	U	140	Tit.1 Fu.1 Se.1 ln.4	190128	FSE PET ASS FORMAZIONE ASSE 4 OB H1 FITT	6.000,00	Determina
51	U	140	Tit.1 Fu.1 Se.1 ln.5	190102	FSE PUBBL ISTRU. ASSE 4 OB L2-TRASFERIM	50.000,00	Determina
51	U	140	Tit.1 Fu.1 Se.1 ln.5	190117	FSE PET PUBBL.ISTR ASSE 4 OB H1 TRASFERI	10.000,00	Determina
51	U	140	Tit.1 Fu.1 Se.1 ln.5	190129	FSE PET ASS FORMAZIONE . ASSE 4 OB I2	100.000,00	Determina
51	U	140	Tit.1 Fu.1 Se.1 ln.7	100012	I R A P DIREZIONE GENERALE	2.661,00	Determina



PROVINCIA DI VITERBO
Piano Esecutivo di Gestione 2009
Piano degli Obiettivi

51	U	140	Tit.1 Fu.1 Se.1 ln.7	100037	I R A P DIRETTORE GENERALE	6.700,00	Determina
51	U	140	Tit.1 Fu.1 Se.1 ln.7	190078	FSE ASSE 6 OB M1- IRAP	8.828,00	Determina
51	U	140	Tit.2 Fu.1 Se.1 ln.5	190118	FSE PET FORMAZIONE ASSE 4 OB H1 ATTREZZA	5.000,00	Determina
51	U	140	Tit.2 Fu.1 Se.1 ln.5	190126	FSE PET FORMAZIONE .ASSE4 OB H2 ATTREZZ.	2.000,00	Determina
51	U	140	Tit.2 Fu.1 Se.1 ln.5	190127	FSE PET PUBBL.ISTR .ASSE4 OB H2 ATTREZZ.	3.000,00	Determina
51	U	170	Tit.1 Fu.1 Se.1 ln.3	100227	AFFIDAMENTO SERVIZIO SUPPORTO U R P	12.000,00	Determina
51	U	170	Tit.1 Fu.1 Se.1 ln.3	100230	SOMME LAVORO URP	18.700,00	Determina
51	U	170	Tit.1 Fu.1 Se.1 ln.3	101035	URP - PRESTAZIONI DI SERVIZIO VARIE	50.000,00	Determina
51	U	865	Tit.1 Fu.1 Se.8 ln.3	141764	MISSIONI ARCO LATINO	3.000,00	Determina
51	U	865	Tit.1 Fu.1 Se.8 ln.3	141767	ARCO LATINO PRESTAZIONI VARIE	5.000,00	Determina
51	U	865	Tit.1 Fu.1 Se.8 ln.5	140763	QUOTA PARTECIPAZIONE ARCO LATINO	5.000,00	Determina



PROVINCIA DI VITERBO

Piano Esecutivo di Gestione 2009

Analisi di Dettaglio della Gestione Finanziaria

Stanzamenti di Entrata e Spesa c / Competenza 2009

E/U	Classificazione	Capitolo	Descrizione Capitolo	Stanz.Iniziale	Definitivo	Accert./ Impeg.	Prenotazioni	Riscoss./ Pagam.	Disponibilità
Centro di Responsabilità: 51				Responsabile: Stringola Maria Teresa					
Centro di Costo		110	Sett.01- Organi Istituzionali						
Progetto	1	Descrizione Progetto	Funz.Gen. Sett. Personale						
U	Tit.1 Fu.1 Se.1 In.1	100021	PERSONALE SEGRETERIE- ASSEGNI	210.500,00	210.500,00	88.057,30	0,00	87.915,77	122.442,70
U	Tit.1 Fu.1 Se.1 In.1	100022	PERSONALE SEGRETERIE- ONERI	63.200,00	63.200,00	30.130,62	0,00	30.060,34	33.069,38
U	Tit.1 Fu.1 Se.1 In.1	100029	PERS. SEGR.-RIMB.COMANDO MECHELLI	40.000,00	40.000,00	40.000,00	0,00	0,00	0,00
U	Tit.1 Fu.1 Se.1 In.1	100038	PERS.SEGR.-RIMBORSO COMANDO PIZZI	40.000,00	40.000,00	0,00	0,00	0,00	40.000,00
U	Tit.1 Fu.1 Se.1 In.1	100136	UFF STAMPA PRES ONERI	10.500,00	10.500,00	3.020,93	0,00	3.012,61	7.479,07
U	Tit.1 Fu.1 Se.1 In.1	200133	UFF. STAMPA PRESID.-ASSEGNI	35.000,00	35.000,00	16.996,84	0,00	16.937,43	18.003,16
U	Tit.1 Fu.1 Se.1 In.2	100091	ORG.IST.LI-SPESE DI RAPPRESENTANZA	10.000,00	10.000,00	10.000,00	0,00	3.130,00	0,00
U	Tit.1 Fu.1 Se.1 In.2	100174	ACQUISTO PUBBLICAZ.PROMOZ.UFF.PRESIDENZA	5.000,00	5.000,00	0,00	0,00	0,00	5.000,00
U	Tit.1 Fu.1 Se.1 In.3	100035	CONTR.SOMM.NE LAVORO UFFICIO STAMPA	66.000,00	66.000,00	15.312,63	0,00	10.770,75	50.687,37
U	Tit.1 Fu.1 Se.1 In.3	100040	CONTRATTI SOMM.NE LAVORO ORG.ISTITUZ.	60.960,00	60.960,00	32.010,00	0,00	18.659,11	28.950,00

<i>E/U</i>	<i>Classificazione</i>	<i>Capitolo</i>	<i>Descrizione Capitolo</i>	<i>Stanz.Iniziale</i>	<i>Definitivo</i>	<i>Accert./ Impeg.</i>	<i>Prenotazioni</i>	<i>Riscoss./ Pagam.</i>	<i>Disponibilità</i>
U	Tit.1 Fu.1 Se.1 In.3	100042	PRESTAZIONI SEVIZIO	11.708,00	11.708,00	0,00	0,00	0,00	11.708,00
U	Tit.1 Fu.1 Se.1 In.3	100092	ORG.IST.LI-SPESE RAPPRES.ZA SERVIZI	17.000,00	17.000,00	11.300,00	0,00	1.012,00	5.700,00
U	Tit.1 Fu.1 Se.1 In.3	100101	ORG.IST.LI-INDENNITA'DI CARICA AMM.RI	345.000,00	345.000,00	169.008,88	0,00	169.006,80	175.991,12
U	Tit.1 Fu.1 Se.1 In.3	100111	ORG.IST.LI-MISSIONI RIMBORSI SPESE	10.000,00	10.000,00	9.999,98	0,00	4.362,25	0,02
U	Tit.1 Fu.1 Se.1 In.3	100121	ORG.IST.LI-RIMB.RETRIB E CONTRIB L.816	26.000,00	26.000,00	12.615,60	0,00	12.615,30	13.384,40
U	Tit.1 Fu.1 Se.1 In.3	100131	ORG.IST.LI-GETTONI CONSIGLIO/COMM.NI	80.000,00	80.000,00	29.082,55	0,00	29.082,55	50.917,45
U	Tit.1 Fu.1 Se.1 In.3	100135	INIZIATIVE PRESIDENTE DELLA GIUNTA	6.200,00	6.200,00	5.722,00	0,00	4.022,00	478,00
U	Tit.1 Fu.1 Se.1 In.3	100140	INIZ.PRESID.COMUNICAZ.FAMIGLIE	50.000,00	50.000,00	7.194,00	0,00	2.849,56	42.806,00
U	Tit.1 Fu.1 Se.1 In.3	100142	INIZ.PRESID.COMUNICAZ.FAMIGLIE	20.000,00	20.000,00	3.400,00	0,00	1.607,91	16.600,00
U	Tit.1 Fu.1 Se.1 In.3	100143	SEAT PAGINE GIALLE	30.000,00	30.000,00	0,00	0,00	0,00	30.000,00
U	Tit.1 Fu.1 Se.1 In.3	100171	ORG.IST.LI-SPESE FUNZIONAMENTO CONSIGLIO	9.000,00	9.000,00	2.500,00	0,00	2.500,00	6.500,00
U	Tit.1 Fu.1 Se.1 In.3	100175	ORG.IST.LI-MISSIONI CONSIGLIERI	5.000,00	5.000,00	689,03	0,00	0,00	4.310,97
U	Tit.1 Fu.1 Se.1 In.3	100181	ORG.IST.LI-SPESE FUNZ. GRUPPI CONSILIARI	16.800,00	16.800,00	15.800,00	0,00	307,20	1.000,00
U	Tit.1 Fu.1 Se.1 In.3	100221	ORG.IST.LI- INFORMAZIONE CITTADINI	25.000,00	25.000,00	0,00	0,00	0,00	25.000,00
U	Tit.1 Fu.1 Se.1 In.3	100551	DIF.RE CIVICO IND.TA'DI CARICA	19.000,00	19.000,00	9.245,16	0,00	9.231,48	9.754,84
U	Tit.1 Fu.1 Se.1 In.3	101250	ORG.IST.INIZIATIVE PRES. DEL CONSIGLIO	5.000,00	5.000,00	0,00	0,00	0,00	5.000,00
U	Tit.1 Fu.1 Se.1 In.3	205091	COMPENSO REVISORI DEI CONTI	103.000,00	103.000,00	103.000,00	0,00	22.486,63	0,00
U	Tit.1 Fu.1 Se.1 In.4	100233	NOLEGGIO AUTO	45.000,00	45.000,00	39.958,80	0,00	8.151,25	5.041,20

<i>E/U</i>	<i>Classificazione</i>	<i>Capitolo</i>	<i>Descrizione Capitolo</i>	<i>Stanz.Iniziale</i>	<i>Definitivo</i>	<i>Accert./ Impeg.</i>	<i>Prenotazioni</i>	<i>Riscoss./ Pagam.</i>	<i>Disponibilità</i>
U	Tit.1 Fu.1 Se.1 In.5	100180	CONTRIBUTI S.PELLEGRINO IN FIORE	40.000,00	40.000,00	40.000,00	0,00	40.000,00	0,00
U	Tit.1 Fu.1 Se.1 In.5	100281	QUOTA ASSOCIATIVA U.P.I.	13.500,00	13.500,00	4.043,00	0,00	4.043,00	9.457,00
U	Tit.1 Fu.1 Se.1 In.5	100291	QUOTA ASSOCIATIVA A.I.C.C.R.E.	5.100,00	5.100,00	5.050,81	0,00	5.050,81	49,19
U	Tit.1 Fu.1 Se.1 In.5	100292	QUOTA ASSOCIATIVA U.N.C.E.M.	3.400,00	3.400,00	0,00	0,00	0,00	3.400,00
U	Tit.1 Fu.1 Se.1 In.5	100293	QUOTA ASSOCIATIVA LEGA AUTONOMIE LOCALI	4.000,00	4.000,00	3.861,00	0,00	3.861,00	139,00
U	Tit.1 Fu.1 Se.1 In.5	100302	A N U T E L	1.000,00	1.000,00	0,00	0,00	0,00	1.000,00
U	Tit.1 Fu.1 Se.1 In.5	100303	RIMBORSO PERMESSI AMMVI L. 265/99	50.000,00	50.000,00	14.551,13	0,00	5.650,37	35.448,87
U	Tit.1 Fu.1 Se.1 In.5	100305	INIZIATIVE DIRETTE PRESIDENTE G.P.	100.000,00	100.000,00	100.000,00	0,00	0,00	0,00
U	Tit.1 Fu.1 Se.1 In.5	100560	CONFIDI	150.000,00	150.000,00	0,00	0,00	0,00	150.000,00
U	Tit.1 Fu.1 Se.1 In.5	100561	INTERVENTI VARI (vs. crisi economica)	150.000,00	150.000,00	0,00	0,00	0,00	150.000,00
U	Tit.1 Fu.1 Se.1 In.5	100562	Contrib. trasporto alunni Vt-Orvieto	6.000,00	6.000,00	0,00	0,00	0,00	6.000,00
U	Tit.1 Fu.1 Se.1 In.5	100563	Contrib. Manif."Graffiti Music"	0,00	10.000,00	0,00	0,00	0,00	10.000,00
U	Tit.1 Fu.1 Se.1 In.5	200132	INIZIATIVE DIRETTE PRESIDENTE G.P.	50.000,00	50.000,00	10.000,00	0,00	0,00	40.000,00
U	Tit.1 Fu.1 Se.1 In.5	201249	INTERV. A FAVORE UNIVERSITA' DELLA TUSC	50.000,00	50.000,00	0,00	0,00	0,00	50.000,00
U	Tit.1 Fu.1 Se.1 In.7	100023	PERSONALE SEGRETERIE- I R A P	20.000,00	20.000,00	7.591,84	0,00	7.576,98	12.408,16
U	Tit.1 Fu.1 Se.1 In.7	100138	UFF. STAMPA PRESID.-IRAP	3.400,00	3.400,00	1.366,74	0,00	1.357,89	2.033,26
U	Tit.1 Fu.1 Se.1 In.7	105231	IRAP-INDEN.TA DI CARICA AMMINISTR.	34.000,00	34.000,00	0,00	0,00	0,00	34.000,00
U	Tit.1 Fu.1 Se.1 In.7	105232	IRAP - INDENN.TA' DIFENSORE CIVICO	1.800,00	1.800,00	0,00	0,00	0,00	1.800,00

E/U	Classificazione	Capitolo	Descrizione Capitolo	Stanz.Iniziale	Definitivo	Accert./ Impeg.	Prenotazioni	Riscoss./ Pagam.	Disponibilità	
			Totale	U	2.047.068,00	2.057.068,00	841.508,84	0,00	505.260,99	1.215.559,16

Centro di Costo	121	Sett. 01 - Consigliere di Parità
------------------------	------------	---

Progetto	1	Descrizione Progetto	FUNZ.GEN.LI AFFARI GENERALI							
U	Tit.1 Fu.1 Se.1 In.3	117025	CONTRATTO SOMMINISTRAZIONE LAVORO	32.232,00	32.232,00	17.630,00	0,00	9.487,72	14.602,00	
U	Tit.1 Fu.1 Se.1 In.3	217119	FONDI FUN CONSIGLIERE DI PARITA'	5.000,00	5.000,00	1.045,08	0,00	522,54	3.954,92	
			Totale	U	37.232,00	37.232,00	18.675,08	0,00	10.010,26	18.556,92

Progetto	691	Descrizione Progetto	CONSIGLIERE DI PARITA'							
E	Tit.2 Cat.2 Ris.2575	217050	L.R. ACCONTO FINANZIAM. CONS. DI PARITA'	26.000,00	26.000,00	23.537,50	0,00	0,00	2.462,50	
			Totale	E	26.000,00	26.000,00	23.537,50	0,00	0,00	2.462,50
U	Tit.1 Fu.1 Se.1 In.3	117124	COMPENSO CONSIGLIERE DI PARITA'	30.000,00	30.000,00	23.352,00	0,00	8.853,92	6.648,00	
			Totale	U	30.000,00	30.000,00	23.352,00	0,00	8.853,92	6.648,00

Progetto	4111	Descrizione Progetto	'LEI NOI LORO' PREVENZ.VIOLENZ							
E	Tit.2 Cat.1 Ris.4010	171129	FIN.R.L. 'LEI NOI LORO' PARI OPPORTUNIA'	20.000,00	20.000,00	0,00	0,00	0,00	20.000,00	
			Totale	E	20.000,00	20.000,00	0,00	0,00	0,00	20.000,00
U	Tit.1 Fu.1 Se.1 In.3	171129	FIN.R.L. 'LEI NOI LORO' PARI OPPORTUNIA'	20.000,00	20.000,00	0,00	0,00	0,00	20.000,00	
U	Tit.1 Fu.1 Se.1 In.3	171130	COFINANZ 'LEI NOI LORO' PARI OPPORTUNIA'	5.000,00	5.000,00	0,00	0,00	0,00	5.000,00	
			Totale	U	25.000,00	25.000,00	0,00	0,00	0,00	25.000,00

Centro di Costo	130	Sett.01- Segret. Generale
------------------------	------------	----------------------------------

E/U	Classificazione	Capitolo	Descrizione Capitolo	Stanz.Iniziale	Definitivo	Accert./ Impeg.	Prenotazioni	Riscoss./ Pagam.	Disponibilità
Progetto 1 Descrizione Progetto FUNZ.GEN.LI AFFARI GENERALI									
E	Tit.3 Cat.2 Ris.3500	101021	FITTI REALI DI FABBRICATI	399.000,00	399.000,00	165.359,36	0,00	67.952,00	233.640,64
E	Tit.3 Cat.2 Ris.3500	101031	AFFITTI AREE DI PROPRIETA' PROVINCIALE	530,00	530,00	0,00	0,00	0,00	530,00
Totale E				399.530,00	399.530,00	165.359,36	0,00	67.952,00	234.170,64
U	Tit.1 Fu.1 Se.2 In.3	101029	CONTR.SOMM.NE LAVORO UFFICIO PROTOCOLLO	55.250,00	55.250,00	24.060,00	0,00	13.748,97	31.190,00
U	Tit.1 Fu.1 Se.2 In.3	101081	SEGRET.-SPESE PUBBLIC. GARE APPALTI	5.000,00	5.000,00	0,00	0,00	0,00	5.000,00
U	Tit.1 Fu.1 Se.2 In.3	200102	CONVENZIONE DEPOSITO ARCHIVIO PROV.LE	19.000,00	19.000,00	0,00	0,00	0,00	19.000,00
U	Tit.1 Fu.1 Se.2 In.3	200103	SERVIZIO FONIA E CALL CENTER	153.000,00	153.000,00	153.000,00	0,00	0,00	0,00
U	Tit.1 Fu.1 Se.2 In.3	200105	SERVIZIO FONIA E CALL CENTER	28.000,00	28.000,00	19.000,00	0,00	0,00	9.000,00
U	Tit.1 Fu.1 Se.2 In.3	200302	SERVIZIO DI VIGILANZA	60.000,00	60.000,00	0,00	0,00	0,00	60.000,00
U	Tit.1 Fu.1 Se.2 In.3	201012	MISSIONI SEGRETERIA	2.000,00	2.000,00	1.300,00	0,00	1.236,78	700,00
U	Tit.1 Fu.1 Se.2 In.3	201231	ABBONAMENTO ANCITEL	4.700,00	4.700,00	0,00	0,00	0,00	4.700,00
U	Tit.1 Fu.1 Se.2 In.5	101162	SEGRET.TRASF. AGENZIA DPR 465/1997	22.000,00	22.000,00	0,00	0,00	0,00	22.000,00
U	Tit.2 Fu.1 Se.2 In.5	101094	ACQUISTO MATERIALE INFORMATICO	6.000,00	6.000,00	0,00	0,00	0,00	6.000,00
Totale U				354.950,00	354.950,00	197.360,00	0,00	14.985,75	157.590,00
Progetto 15 Descrizione Progetto DIRITTI DI SEGRETERIA									
E	Tit.3 Cat.1 Ris.3000	101011	DIRITTI DI SEGRETERIA	150.000,00	150.000,00	0,00	0,00	0,00	150.000,00
Totale E				150.000,00	150.000,00	0,00	0,00	0,00	150.000,00

E/U	Classificazione	Capitolo	Descrizione Capitolo	Stanz.Iniziale	Definitivo	Accert./ Impeg.	Prenotazioni	Riscoss./ Pagam.	Disponibilità
U	Tit.1 Fu.1 Se.2 In.1	101153	SEGRET.-DIRITTI SEGRET.ASSEGNI	76.530,00	76.530,00	6.995,22	0,00	0,00	69.534,78
U	Tit.1 Fu.1 Se.2 In.1	101154	SEGRET.-DIRITTI SEGRET. O N E R I	18.214,00	18.214,00	0,00	0,00	0,00	18.214,00
U	Tit.1 Fu.1 Se.2 In.2	101156	SEGRET.-DIRITTI SEGRET. ACQUISTO BENI	16.875,00	16.875,00	0,00	0,00	0,00	16.875,00
U	Tit.1 Fu.1 Se.2 In.3	101152	SPESE VARIE SEGRET. - ECCEDENZA DIRITTI	2.000,00	2.000,00	0,00	0,00	0,00	2.000,00
U	Tit.1 Fu.1 Se.2 In.3	101157	SEGRET.-DIRITTI SEGRET. MISSIONI	6.437,00	6.437,00	0,00	0,00	0,00	6.437,00
U	Tit.1 Fu.1 Se.2 In.5	101161	SEGRET.-DIRITTI SEGRET.Q.P.MIN. INTERNO	15.000,00	15.000,00	1.925,63	0,00	0,00	13.074,37
U	Tit.1 Fu.1 Se.2 In.7	101155	SEGRET.-DIRITTI SEGRET. I R A P	6.506,00	6.506,00	0,00	0,00	0,00	6.506,00
U	Tit.2 Fu.1 Se.2 In.5	101158	SEGRET.-DIRITTI SEGRET. BENI STRUMENTALI	8.438,00	8.438,00	0,00	0,00	0,00	8.438,00
Totale U				150.000,00	150.000,00	8.920,85	0,00	0,00	141.079,15

Centro di Costo	140	Sett.01- Direzione Gen.le
------------------------	------------	----------------------------------

Progetto	1	Descrizione Progetto	FUNZ.GEN.LI AFFARI GENERALI						
U	Tit.1 Fu.1 Se.1 In.1	100006	COMPETENZE DIRETTORE GENERALE	71.500,00	71.500,00	31.558,03	0,00	31.459,33	39.941,97
U	Tit.1 Fu.1 Se.1 In.1	100009	RISULTATO DIRETTORE GENERALE	10.000,00	10.000,00	0,00	0,00	0,00	10.000,00
U	Tit.1 Fu.1 Se.1 In.1	100010	ONERI RIFLESSI DIREZIONE GENERALE	8.403,00	8.403,00	3.896,45	0,00	3.887,88	4.506,55
U	Tit.1 Fu.1 Se.1 In.1	100036	ONERI RIFLESSI DIRETTORE GENERALE	21.500,00	21.500,00	11.236,65	0,00	11.209,77	10.263,35
U	Tit.1 Fu.1 Se.1 In.3	200015	MISSIONI DIRETTORE GENERALE	1.000,00	1.000,00	1.000,00	0,00	908,40	0,00
U	Tit.1 Fu.1 Se.1 In.3	201102	ATTIVITA' DI SUPPORTO AL NUCLEO DI VALUT	24.000,00	24.000,00	12.200,00	0,00	3.121,37	11.800,00
U	Tit.1 Fu.1 Se.1 In.7	100012	I R A P DIREZIONE GENERALE	2.661,00	2.661,00	1.084,08	0,00	1.081,33	1.576,92

E/U	Classificazione	Capitolo	Descrizione Capitolo	Stanz.Iniziale	Definitivo	Accert./ Impeg.	Prenotazioni	Riscoss./ Pagam.	Disponibilità
U	Tit.1 Fu.1 Se.1 In.7	100037	I R A P DIRETTORE GENERALE	6.700,00	6.700,00	2.714,27	0,00	2.703,24	3.985,73
Totale U				145.764,00	145.764,00	63.689,48	0,00	54.371,32	82.074,52

Progetto	4020	Descrizione Progetto	FSE PET ASS LAV/FOR ASSE 1 OB						
E	Tit.2 Cat.4 Ris.6003	190080	FSE PET ASS LAVORO/FORMAZ. ASSE 1 OB	27.444,01	27.444,01	4.574,01	0,00	0,00	22.870,00
Totale E				27.444,01	27.444,01	4.574,01	0,00	0,00	22.870,00
U	Tit.1 Fu.1 Se.1 In.2	190112	FSE PET ASSESS. FORMAZ ASS1 1 OB B 3 ACQ	2.435,00	2.435,00	0,00	0,00	0,00	2.435,00
U	Tit.1 Fu.1 Se.1 In.3	190059	FSE PET ASSESS. LAVORO ASS1 1 OB B 3PSE	16.009,01	16.009,01	4.574,01	0,00	0,00	11.435,00
U	Tit.1 Fu.1 Se.1 In.3	190113	FSE PET ASSESS. FORMAZ ASS1 1 OB B 3 PSE	9.000,00	9.000,00	0,00	0,00	0,00	9.000,00
Totale U				27.444,01	27.444,01	4.574,01	0,00	0,00	22.870,00

Progetto	4021	Descrizione Progetto	FSE PET ASS-LAV. FORM ASSE 2OB						
E	Tit.2 Cat.4 Ris.6003	190081	FSE PET ASS LAVORO/FORMAZ. ASSE 1 OB	104.078,00	104.078,00	26.015,00	0,00	0,00	78.063,00
Totale E				104.078,00	104.078,00	26.015,00	0,00	0,00	78.063,00
U	Tit.1 Fu.1 Se.1 In.2	190060	FSE PET ASSESS. FORM ASS2 1 OB D 3 ACQ	6.039,00	6.039,00	0,00	0,00	0,00	6.039,00
U	Tit.1 Fu.1 Se.1 In.3	190061	FSE PET ASSESS. FORM ASS2 OB D 3 PSE	40.000,00	40.000,00	0,00	0,00	0,00	40.000,00
U	Tit.1 Fu.1 Se.1 In.3	190062	FSE PET ASSESS. LAVOR ASS2 OB D 3 PSE	52.039,00	52.039,00	26.015,00	0,00	0,00	26.024,00
U	Tit.1 Fu.1 Se.1 In.4	190063	FSE PET ASSESS. FORM. ASS2 OB D 3	6.000,00	6.000,00	0,00	0,00	0,00	6.000,00
Totale U				104.078,00	104.078,00	26.015,00	0,00	0,00	78.063,00

Progetto	4022	Descrizione Progetto	FSE PET ASS LAV.FORM ASSE 2 F1						
----------	------	----------------------	--------------------------------	--	--	--	--	--	--

<i>E/U</i>	<i>Classificazione</i>	<i>Capitolo</i>	<i>Descrizione Capitolo</i>	<i>Stanz.Iniziale</i>	<i>Definitivo</i>	<i>Accert./ Impeg.</i>	<i>Prenotazioni</i>	<i>Riscoss./ Pagam.</i>	<i>Disponibilità</i>
E	Tit.2 Cat.4 Ris.6003	190082	FSE PET ASS LAVORO/FORMAZ. ASSE 2 OB F1	207.457,52	207.457,52	85.966,02	0,00	0,00	121.491,50
Totale E				207.457,52	207.457,52	85.966,02	0,00	0,00	121.491,50
U	Tit.1 Fu.1 Se.1 In.2	190064	FSE PET ASSESS. FORM. ASS2 OB F 1ACQ	9.000,00	9.000,00	0,00	0,00	0,00	9.000,00
U	Tit.1 Fu.1 Se.1 In.2	190065	FSE PET ASSESS. LAV.. ASS2 OB F 1ACQ	10.000,00	10.000,00	5.000,00	0,00	0,00	5.000,00
U	Tit.1 Fu.1 Se.1 In.3	190066	FSE PET ASSESS. LAV.. ASS2 OB F 1 PSE	155.966,02	155.966,02	80.966,02	0,00	0,00	75.000,00
U	Tit.1 Fu.1 Se.1 In.3	190067	FSE PET ASSESS. FORMAZ ASS2 OB F 1PSER	32.491,50	32.491,50	0,00	0,00	0,00	32.491,50
Totale U				207.457,52	207.457,52	85.966,02	0,00	0,00	121.491,50
Progetto 4023		Descrizione Progetto FSE PET ASS LAV.FORM ASSE 3 G1							
E	Tit.2 Cat.4 Ris.6003	190083	FSE PET ASS LAVORO/FORMAZ. ASSE 3 OB G1	220.000,00	220.000,00	60.000,00	0,00	0,00	160.000,00
Totale E				220.000,00	220.000,00	60.000,00	0,00	0,00	160.000,00
U	Tit.1 Fu.1 Se.1 In.2	190068	FSE PET ASSESS. FORMAZ ASS 3 OB G 1ACQ	4.000,00	4.000,00	0,00	0,00	0,00	4.000,00
U	Tit.1 Fu.1 Se.1 In.3	190069	FSE PET ASSESS. FORMAZ ASS 3 OB G 1PSER	96.000,00	96.000,00	0,00	0,00	0,00	96.000,00
U	Tit.1 Fu.1 Se.1 In.3	190070	FSE PET ASSESS. LAV. ASS 3 OB G 1PSER	120.000,00	120.000,00	60.000,00	0,00	0,00	60.000,00
Totale U				220.000,00	220.000,00	60.000,00	0,00	0,00	160.000,00
Progetto 4024		Descrizione Progetto FSE PET ASS LA.FORM ASSE 3 G2							
E	Tit.2 Cat.4 Ris.6003	190084	FSE PET ASS LAVORO/FORMAZ. ASSE 3 OB G2	126.000,00	126.000,00	50.400,00	0,00	0,00	75.600,00
Totale E				126.000,00	126.000,00	50.400,00	0,00	0,00	75.600,00
U	Tit.1 Fu.1 Se.1 In.2	190071	FSE PET ASSESS. FORMAZ ASS 3 OB G 2PSER	25.200,00	25.200,00	0,00	0,00	0,00	25.200,00

E/U	Classificazione	Capitolo	Descrizione Capitolo	Stanz.Iniziale	Definitivo	Accert./ Impeg.	Prenotazioni	Riscoss./ Pagam.	Disponibilità
U	Tit.1 Fu.1 Se.1 In.3	190072	FSE PET ASSESS. LAV. ASS 3 OB G 2PSER	100.800,00	100.800,00	50.400,00	0,00	0,00	50.400,00
Totale U				126.000,00	126.000,00	50.400,00	0,00	0,00	75.600,00

Progetto	4025	Descrizione Progetto	FSE PET ASS LA.FO.PI ASSE3 G3						
E	Tit.2 Cat.4 Ris.6004	190085	FSE PET ASS LAV/Form/PUBB. ASSE 3 OB G3	80.000,00	80.000,00	13.333,33	0,00	0,00	66.666,67
Totale E				80.000,00	80.000,00	13.333,33	0,00	0,00	66.666,67
U	Tit.1 Fu.1 Se.1 In.2	190073	FSE-ASSE 3-OB. G3 -ACQUISTO BENI	13.333,33	13.333,33	0,00	0,00	0,00	13.333,33
U	Tit.1 Fu.1 Se.1 In.3	190074	FSE-ASSE 3-OB. G3 -PREST.SERVIZI-ISTRUZ.	26.666,34	26.666,34	0,00	0,00	0,00	26.666,34
U	Tit.1 Fu.1 Se.1 In.3	190075	FSE-ASSE 3-OB. G3 -PREST.SERVIZI-LAVORO	26.666,33	26.666,33	13.333,33	0,00	0,00	13.333,00
U	Tit.1 Fu.1 Se.1 In.3	190115	FSE-ASSE 3-OB. G3 -PREST.SERVIZI-FORMAZ	13.334,00	13.334,00	0,00	0,00	0,00	13.334,00
Totale U				80.000,00	80.000,00	13.333,33	0,00	0,00	66.666,67

Progetto	4026	Descrizione Progetto	FSE PET ASS LA.FO.PI ASSE6 M1						
E	Tit.2 Cat.4 Ris.6004	190086	FSE PET ASS LAV/Form/PUBB. ASSE 6 OB M1	122.049,00	122.049,00	122.049,00	0,00	0,00	0,00
Totale E				122.049,00	122.049,00	122.049,00	0,00	0,00	0,00
U	Tit.1 Fu.1 Se.1 In.1	190076	FSE ASSE 6 OB M1- PERSONALE ASSEGNI	92.200,00	92.200,00	92.200,00	0,00	0,00	0,00
U	Tit.1 Fu.1 Se.1 In.1	190077	FSE ASSE 6 OB M1- ONERI ENTE	21.021,00	21.021,00	21.021,00	0,00	0,00	0,00
U	Tit.1 Fu.1 Se.1 In.7	190078	FSE ASSE 6 OB M1- IRAP	8.828,00	8.828,00	8.828,00	0,00	0,00	0,00
Totale U				122.049,00	122.049,00	122.049,00	0,00	0,00	0,00

Progetto	4030	Descrizione Progetto	FSE PET ASS FORM PUBB ISTRUZ						
----------	------	----------------------	------------------------------	--	--	--	--	--	--

<i>E/U</i>	<i>Classificazione</i>	<i>Capitolo</i>	<i>Descrizione Capitolo</i>	<i>Stanz.Iniziale</i>	<i>Definitivo</i>	<i>Accert./ Impeg.</i>	<i>Prenotazioni</i>	<i>Riscoss./ Pagam.</i>	<i>Disponibilità</i>
E	Tit.2 Cat.4 Ris.6005	190090	FSE ASS FORM. PUBBL.ISTR ASSE 4 OB H1	80.000,00	80.000,00	0,00	0,00	0,00	80.000,00
Totale E				80.000,00	80.000,00	0,00	0,00	0,00	80.000,00
U	Tit.1 Fu.1 Se.1 In.2	190116	FSE PET FORMAZIONE ASSE 4 OB H1 ACQUISTI	6.000,00	6.000,00	0,00	0,00	0,00	6.000,00
U	Tit.1 Fu.1 Se.1 In.3	190088	FSE PET ASS FORMAZIONE ASSE4 OB H1 P SER	23.000,00	23.000,00	0,00	0,00	0,00	23.000,00
U	Tit.1 Fu.1 Se.1 In.3	190089	FSE PET ASS PUBBL. ISTRUZ. ASSE 4 OB H1	30.000,00	30.000,00	0,00	0,00	0,00	30.000,00
U	Tit.1 Fu.1 Se.1 In.4	190128	FSE PET ASS FORMAZIONE ASSE 4 OB H1 FITT	6.000,00	6.000,00	0,00	0,00	0,00	6.000,00
U	Tit.1 Fu.1 Se.1 In.5	190117	FSE PET PUBBL.ISTR ASSE 4 OB H1 TRASFERI	10.000,00	10.000,00	0,00	0,00	0,00	10.000,00
U	Tit.2 Fu.1 Se.1 In.5	190118	FSE PET FORMAZIONE ASSE 4 OB H1 ATTREZZA	5.000,00	5.000,00	0,00	0,00	0,00	5.000,00
Totale U				80.000,00	80.000,00	0,00	0,00	0,00	80.000,00

<i>Progetto</i>	4031	<i>Descrizione Progetto</i>	FSE PET ASS FORMAZ. PUBBL.ISTRU						
E	Tit.2 Cat.4 Ris.6005	190091	FSE ASS FORM. PUBBL.ISTR ASSE 4 OB H2	80.000,00	80.000,00	0,00	0,00	0,00	80.000,00
Totale E				80.000,00	80.000,00	0,00	0,00	0,00	80.000,00
U	Tit.1 Fu.1 Se.1 In.2	190119	FSE PET FORMAZIONE ASSE 4 OB H2 ACQUISTI	3.000,00	3.000,00	0,00	0,00	0,00	3.000,00
U	Tit.1 Fu.1 Se.1 In.2	190120	FSE PET PUBBL.ISTRU.ASSE4 OB H2 ACQUISTI	2.000,00	2.000,00	0,00	0,00	0,00	2.000,00
U	Tit.1 Fu.1 Se.1 In.3	190090	FSE PET ASS FORMAZIONE ASSE4 OB H2 PSER	35.000,00	35.000,00	0,00	0,00	0,00	35.000,00
U	Tit.1 Fu.1 Se.1 In.3	190091	FSE PET ASS PUBBL.ISTR ASSE 4 OB H2 PR SER	35.000,00	35.000,00	0,00	0,00	0,00	35.000,00
U	Tit.2 Fu.1 Se.1 In.5	190126	FSE PET FORMAZIONE .ASSE4 OB H2 ATTREZZ.	2.000,00	2.000,00	0,00	0,00	0,00	2.000,00
U	Tit.2 Fu.1 Se.1 In.5	190127	FSE PET PUBBL.ISTR .ASSE4 OB H2 ATTREZZ.	3.000,00	3.000,00	0,00	0,00	0,00	3.000,00

E/U	Classificazione	Capitolo	Descrizione Capitolo	Stanz.Iniziale	Definitivo	Accert./ Impeg.	Prenotazioni	Riscoss./ Pagam.	Disponibilità
			Totale U	80.000,00	80.000,00	0,00	0,00	0,00	80.000,00
Progetto	4032	Descrizione Progetto	FSE PET ASS FORMAZ. PUBB ISTRU						
E	Tit.2 Cat.4 Ris.6005	190092	FSE ASS FORM. PUBB.ISTR ASSE 4 OB H3	35.995,04	35.995,04	0,00	0,00	0,00	35.995,04
			Totale E	35.995,04	35.995,04	0,00	0,00	0,00	35.995,04
U	Tit.1 Fu.1 Se.1 In.3	190092	FSE PET ASS FORMAZIONE ASSE 4 OB H3	17.997,02	17.997,02	0,00	0,00	0,00	17.997,02
U	Tit.1 Fu.1 Se.1 In.3	190093	FSE PET ASS PUBBL. ISTRUZ. ASSE 4 OB H3	17.998,02	17.998,02	0,00	0,00	0,00	17.998,02
			Totale U	35.995,04	35.995,04	0,00	0,00	0,00	35.995,04
Progetto	4033	Descrizione Progetto	FSE PET ASS FORMAZ PUBB.ISTRU						
E	Tit.2 Cat.4 Ris.6005	190093	FSE ASS FORM. PUBB.ISTR ASSE 4 OB I2	299.109,34	299.109,34	120.000,00	0,00	0,00	179.109,34
			Totale E	299.109,34	299.109,34	120.000,00	0,00	0,00	179.109,34
U	Tit.1 Fu.1 Se.1 In.2	190094	FSE PET ASS FORMAZIONE . ASSE 4 OB I2	19.644,14	19.644,14	0,00	0,00	0,00	19.644,14
U	Tit.1 Fu.1 Se.1 In.3	190096	FSE PET ASS PUBBL.ISTRUZ. ASSE 4 OB I2	129.465,20	129.465,20	0,00	0,00	0,00	129.465,20
U	Tit.1 Fu.1 Se.1 In.5	190102	FSE PUBBL ISTRU. ASSE 4 OB L2-TRASFERIM	50.000,00	50.000,00	20.000,00	0,00	0,00	30.000,00
U	Tit.1 Fu.1 Se.1 In.5	190129	FSE PET ASS FORMAZIONE . ASSE 4 OB I2	100.000,00	100.000,00	100.000,00	0,00	0,00	0,00
			Totale U	299.109,34	299.109,34	120.000,00	0,00	0,00	179.109,34
Progetto	4034	Descrizione Progetto	FSE PET ASS FORMAZ PUBBL ISTRU						
E	Tit.2 Cat.4 Ris.6005	190094	FSE ASS FORM. PUBB.ISTR ASSE 4 OB L1	42.958,03	42.958,03	0,00	0,00	0,00	42.958,03
			Totale E	42.958,03	42.958,03	0,00	0,00	0,00	42.958,03

E/U	Classificazione	Capitolo	Descrizione Capitolo	Stanz.Iniziale	Definitivo	Accert./ Impeg.	Prenotazioni	Riscoss./ Pagam.	Disponibilità
U	Tit.1 Fu.1 Se.1 In.2	190123	FSE PET FORMAZIONE .ASSE4 OB L1 ACQUISTI	2.983,00	2.983,00	0,00	0,00	0,00	2.983,00
U	Tit.1 Fu.1 Se.1 In.2	190124	FSE PET PUBBL.ISTR .ASSE4 OB L1 ACQUISTI	2.983,00	2.983,00	0,00	0,00	0,00	2.983,00
U	Tit.1 Fu.1 Se.1 In.3	190097	FSE PET ASS FORMAZ.ASSE 4 OB L1 PRES SER	18.495,51	18.495,51	0,00	0,00	0,00	18.495,51
U	Tit.1 Fu.1 Se.1 In.3	190098	FSE PET ASS PUB. ISTR ASSE 4 OB L1 PRESS	18.496,52	18.496,52	0,00	0,00	0,00	18.496,52
Totale U				42.958,03	42.958,03	0,00	0,00	0,00	42.958,03

Progetto	4035	Descrizione Progetto	FSE PET ASS FORMAZ PUBBL.ISTRU						
E	Tit.2 Cat.4 Ris.6005	190095	FSE ASS FORM. PUBBL.ISTR ASSE 3 OB G3	47.738,02	47.738,02	9.547,51	0,00	0,00	38.190,51
Totale E				47.738,02	47.738,02	9.547,51	0,00	0,00	38.190,51
U	Tit.1 Fu.1 Se.1 In.3	190099	FSE PET ASS PUB,ISTR ASSE 3 OB G3 PR SER	23.868,51	23.868,51	0,00	0,00	0,00	23.868,51
U	Tit.1 Fu.1 Se.1 In.3	190100	FSE PET ASS LAVORO ASSE 3 OB G 3 PRES SE	23.869,51	23.869,51	9.547,51	0,00	0,00	14.322,00
Totale U				47.738,02	47.738,02	9.547,51	0,00	0,00	38.190,51

Centro di Costo	170	Sett. 01 - Uff. Relaz. Pubblico							
Progetto	1	Descrizione Progetto	FUNZ.GEN.LI AFFARI GENERALI						
U	Tit.1 Fu.1 Se.1 In.3	100227	AFFIDAMENTO SERVIZIO SUPPORTO U R P	12.000,00	12.000,00	12.000,00	0,00	4.332,95	0,00
U	Tit.1 Fu.1 Se.1 In.3	100230	SOMME LAVORO URP	18.700,00	18.700,00	0,00	0,00	0,00	18.700,00
U	Tit.1 Fu.1 Se.1 In.3	101035	URP - PRESTAZIONI DI SERVIZIO VARIE	50.000,00	50.000,00	0,00	0,00	0,00	50.000,00
Totale U				80.700,00	80.700,00	12.000,00	0,00	4.332,95	68.700,00

Centro di Costo	865	Sett.08 -Arco Latino							
-----------------	-----	----------------------	--	--	--	--	--	--	--

<i>E/U</i>	<i>Classificazione</i>	<i>Capitolo</i>	<i>Descrizione Capitolo</i>	<i>Stanz.Iniziale</i>	<i>Definitivo</i>	<i>Accert./ Impeg.</i>	<i>Prenotazioni</i>	<i>Riscoss./ Pagam.</i>	<i>Disponibilità</i>	
	Progetto	632	Descrizione Progetto	INIZIATIVA " ARCO LATINO "						
U	Tit.1 Fu.1 Se.8 In.3	141764	MISSIONI ARCO LATINO	3.000,00	3.000,00	3.000,00	0,00	2.210,38	0,00	
U	Tit.1 Fu.1 Se.8 In.3	141767	ARCO LATINO PRESTAZIONI VARIE	5.000,00	5.000,00	0,00	0,00	0,00	5.000,00	
U	Tit.1 Fu.1 Se.8 In.5	140763	QUOTA PARTECIPAZIONE ARCO LATINO	5.000,00	5.000,00	0,00	0,00	0,00	5.000,00	
			Totale	U	13.000,00	13.000,00	3.000,00	0,00	2.210,38	10.000,00