



PROVINCIA DI VITERBO  
Piano Esecutivo di Gestione 2010  
Piano degli Obiettivi

---

# SETTORE I - II - XI



PROVINCIA DI VITERBO  
Piano Esecutivo di Gestione 2010  
Piano degli Obiettivi

---

---

# PROVINCIA DI VITERBO

## PIANO ESECUTIVO DI GESTIONE

### Piano degli Obiettivi

ANNO 2010

**SETTORE I:** *Assistenza Organi Istituzionali – Affari Generali*  
*Bilancio e contabilità – Provveditorato – Economato – Pubblica Istruzione -Trasporti*

**RESPONSABILE:** Ing. Abelto Pecorelli



# Organigramma

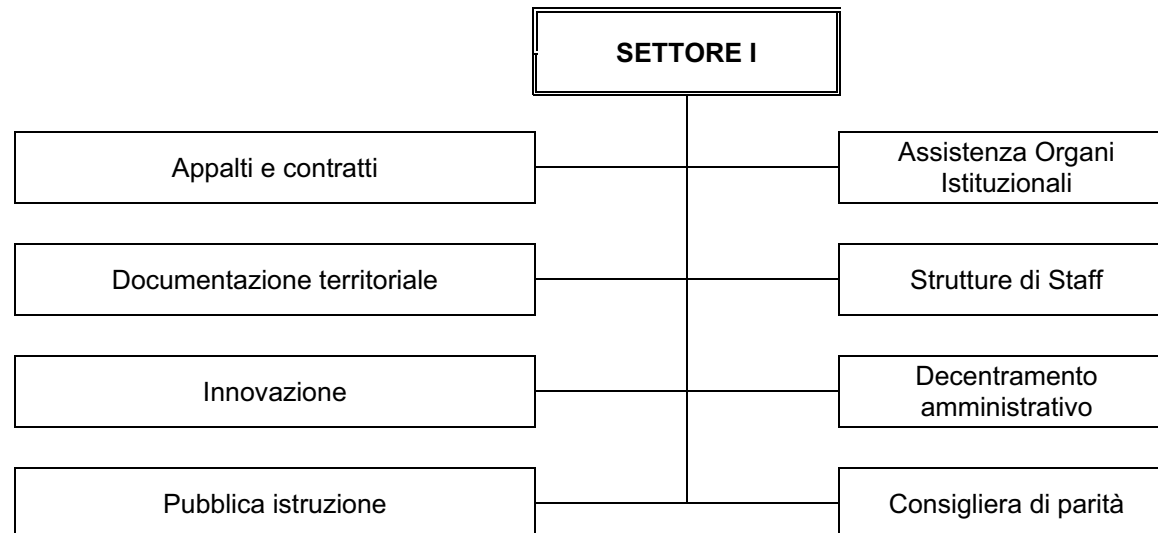



**PROVINCIA DI VITERBO**  
**Piano Esecutivo di Gestione 2010**  
**Piano degli Obiettivi**

---

---

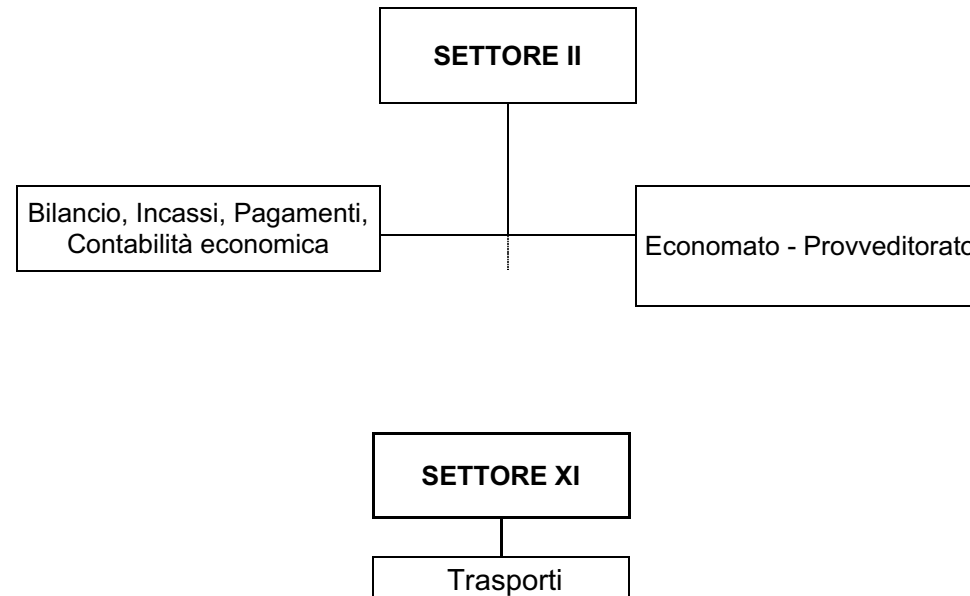



---

---

## **SETTORE I**

### *Assistenza organi istituzionali, Affari generali, Pubblica istruzione*

#### Competenze per materie omogenee:

##### **1. SEGRETERIA E AFFARI GENERALI**

###### *a) SEGRETERIA*

Espleta attività amministrative strumentali a supporto degli Organi Collegiali (Consiglio, Giunta, Gruppi consiliari, Commissioni consiliari) presenti nell'Ente, compresi gli organismi di partecipazione.

Svolge attività di supporto al funzionamento del Consiglio e delle sue commissioni permanenti secondo il Regolamento, fornendo la necessaria assistenza tecnico-giuridica; fornisce supporto informativo, legislativo e di ricerca per le attività delle Commissioni e per la formazione delle loro proposte.

Cura i procedimenti in materia di interrogazioni e interpellanze, mozioni e ordini del giorno; si occupa della trasmissione e trattazione della corrispondenza istituzionale e di quella di servizio all'Ufficio di Presidenza del Consiglio, alle Commissioni e ai Gruppi consiliari; ha competenza per le attività di spesa per il funzionamento dell'Assemblea e delle Commissioni e dei Gruppi consiliari, sulla base degli indirizzi dell'Ufficio di Presidenza e dei Presidenti dei gruppi consiliari per le risorse rispettivamente assegnate.

Cura la predisposizione degli ordini del giorno e formalizzazione del testo delle deliberazioni. Cura il completamento dell'istruttoria delle pratiche da inserirsi all'ordine del giorno e svolge tutte le attività connesse alla adozione, pubblicazione e conoscenza dei provvedimenti consiliari.

Svolge attività di supporto e di segreteria particolare alla Presidenza per il funzionamento del Consiglio e per il coordinamento delle attività delle Commissioni Consiliari. Cura la Segreteria della Conferenza dei Capi Gruppo e delle Commissioni consiliari permanenti, nonché dei gruppi consiliari.

Espleta attività amministrative strumentali a supporto del Presidente del Consiglio Provinciale.

Cura l'istruttoria delle pratiche relative allo "status" dei membri del Consiglio e di quelle concernenti le iniziative, assunte e in via autonoma, dal Consiglio Provinciale.

Cura l'attività di spesa per il funzionamento della Giunta, ivi comprese le spese relative alle missioni e alle indennità degli Assessori. Svolge attività di supporto al funzionamento della Giunta Provinciale secondo regolamento interno. Svolge attività di supporto e di segreteria particolare alla Presidenza per il funzionamento



**PROVINCIA DI VITERBO**  
**Piano Esecutivo di Gestione 2010**  
**Piano degli Obiettivi**

---

---

della Giunta. Cura l'attività di supporto ad eventuali gruppi di lavoro ed il coordinamento tra Assessorati per specifiche iniziative. Cura il completamento dell'istruttoria delle pratiche da inserirsi nell'ordine del giorno e provvede a tutti gli adempimenti connessi alla adozione, pubblicazione degli atti. Assicura attività di supporto alle Segreterie particolari degli Assessori.

Costituisce il raccordo amministrativo tra gli organi di direzione politica e le diverse strutture dell'Ente.

***b) AFFARI GENERALI***

Provvede al funzionamento degli affari generali quali: gestione del cerimoniale; concessione e attribuzione sale e locali; economato per le spese di rappresentanza; autoparco organi istituzionali, compresa la gestione del personale autista; esposizione di Bandiere e Gonfalone.

Provvede all'informazione e aggiornamento degli uffici in ordine alle innovazioni legislative e regolamentari e delle tendenze giurisprudenziali e dottrinarie concernenti le funzioni della Provincia.

Provvede ai servizi di protocollo ed archivio ed in particolare: alla protocollazione, classificazione e smistamento agli Uffici della posta in arrivo e in partenza, affrancazione e spedizione della corrispondenza, tenuta del protocollo generale, protocollo riservato e repertorio fascicoli; gestione del protocollo informatico mediante sistemi informativi automatizzati; alla tenuta ed archiviazione degli atti e per l'espletamento di tale attività provvede alla tenuta e raccolta leggi, decreti e circolari, cura della pubblicazione di atti all'Albo Pretorio.

Il Servizio in oltre provvede all'attuazione tutte le attività ausiliarie, di custodia degli Uffici provinciali e di supporto al funzionamento dei servizi agli organi istituzionali, per le quali: cura del servizio dei Commessi; cura il funzionamento centralino telefonico.

**2. APPALTI E CONTRATTI**

Gestione amministrativa delle procedure di gara, successive all'indizione, per gli appalti di lavori, forniture e servizi dell'Amministrazione. Verifica la conformità dei Capitolati d'oneri e/o tecnici alle vigenti norme di legge in materia di appalti, proponendo e collaborando con gli Uffici competenti alla eventuale rettifica e correzione. Provvede alla redazione e pubblicazione degli Avvisi di gara sulla base dei capitolati tecnici e di oneri tra smessi dagli Uffici competenti. Assicura l'assistenza al Presidente delle commissioni di gara, nella fase di valutazione dei requisiti di ammissione. Cura gli adempimenti successivi l'aggiudicazione degli appalti, ai fini della stipula dei relativi contratti, avvalendosi delle competenze tecniche degli interessati. Svolge le attività relative alla redazione e alla stipulazione dei contratti tipici e di quelli relativi agli appalti, alle locazioni, alle concessioni, nonché, ove richiesto dai settori competenti, le attività istruttorie relative alle convenzioni a vario contenuto, con svolgimento dei relativi adempimenti amministrativi e tributari successivi alla sottoscrizione.

Provvede quindi all'espletamento delle attività relative alle seguenti competenze:- stipula di convenzioni e contratti e relativi atti preparatori;



**PROVINCIA DI VITERBO**  
**Piano Esecutivo di Gestione 2010**  
**Piano degli Obiettivi**

---

---

- evidenze, scadenze e conseguenti procedure per le locazioni;
- repertorio, registrazione e trascrizione atti, e raccolta;
- determinazione dell'ammontare dei depositi per le spese contrattuali;
- determinazione dei diritti di segreteria per il rilascio di copie di atti.

### **3. CONSIGLIERA DI PARITA'**

Assicura il supporto organizzativo per il funzionamento dell'Ufficio della Consigliera di parità. Cura la gestione amministrativa del fondo assegnato dallo Stato per il funzionamento dell'Ufficio, sulla base delle direttive ministeriali, verificando la legittimità amministrativa delle procedure di spesa.

### **4. PUBBLICA ISTRUZIONE**

**In relazione all'istruzione secondari a superiore** : iniziative e attività varie di promozione relative alle funzioni conferite; redazione piani provinciali di organizzazione della rete delle istituzioni scolastiche; istituzione, aggregazione, fusione e soppressione di scuole; servizi di supporto per l'assistenza specialistica e l'istruzione degli studenti diversamente abili o in situazione di svantaggio; servizi di supporto per trasporto dall'abitazione alla sede scolastica degli studenti disabili; acquisto attrezzature speciali per studenti disabili; osservatorio regionale orientamento e dispersione scolastica; rilevazione emissione radon. **In relazione all'istruzione primaria e secondaria di 1° e 2° grado**: educazione permanente, ricorrente e continua per favorire la crescita educativa dei cittadini; aggiornamento degli operatori addetti ai servizi scolastici; ripartizione dei fondi ordinari relativi alle funzioni attribuite ai comuni; ripartizione fondi integrativi per finanziamento progetti ed iniziative educative, didattiche e culturali presentati da comuni, scuole e associazioni operanti in ambito scolastico; concessione di contributi ai comuni per l'acquisto di scuolabus e di attrezzature per le mense scolastiche



## **SETTORE II**

### ***Bilancio e Contabilità, Provveditorato, Economato***

#### **COMPETENZE PER MATERIE OMOGENEE:**

##### **1. Centro di Costo 210 : Servizio Ragioneria e Bilancio**

Predisposizione dei bilanci di previsione e il rendiconto della gestione ed esecuzione delle operazioni di spesa e di entrata. Cura della programmazione della spesa ai fini dell'attuazione dei programmi dell'Amministrazione.

Gestione del bilancio di previsione e bilancio pluriennale; atti relativi alla programmazione finanziaria annuale e pluriennale e variazioni di bilancio.

Controllo finanziario della spesa e formazione del rendiconto della gestione.

Attività istruttoria afferente le fasi di assunzione dell'impegno di spesa e accertamento delle entrate. Verifica la copertura finanziaria sull'intervento e sulla scheda di bilancio, l'esistenza effettiva dei fondi, il rispetto dei principi contabili relativi alla competenza, all'integrità ed all'annualità.

Rapporti con il Collegio dei Revisori dei Conti.

Cura dello svolgimento delle attività operative relative alla Ragioneria e alla Contabilità, per la parte relativa all'entrata, mediante la rilevazione dei conti e la descrizione delle scritture amministrative sia a mastro che a mastri, conformandosi al regolamento di contabilità per la ripartizione dei conti economici, di quelli patrimoniali e di quelli finanziari.

Formazione del progetto di bilancio di previsione annuale e pluriennale e i relativi allegati verificando la compatibilità delle previsioni sia di entrata che di spesa proposte dai vari Settori. Cura della gestione del bilancio, controlla l'equilibrio di bilancio, l'assestamento, le variazioni, gli storni, gli impegni di spesa, rilasci o dell'attestazione di copertura finanziaria. Formazione della proposta di rendiconto consuntivo con tutti gli allegati; Rapporti con gli Organi di controllo (Nucleo di Valutazione, Corte dei Conti ecc.). Evidenziazione dei centri costo sia per i servizi a domanda individuale che per quelli produttivi e mantiene altresì l'evidenziazione del conto residui attivi. Cura della contabilità economico - patrimoniale.



**PROVINCIA DI VITERBO**  
**Piano Esecutivo di Gestione 2010**  
**Piano degli Obiettivi**

---

---

Emissione dei mandati di pagamento e gli ordinativi di incasso. Accertamento delle entrate sulla base delle comunicazioni dei Settori ai sensi del D.Lgs.267/2000 accertandone la veridicità. Cura e archiviazione della documentazione prodotta e quant'altro relativo alla contabilità. Rilascio, per quanto di competenza, della certificazione del sostituto d'imposta e predisposizione della documentazione necessaria per la compilazione dei quadri del modello 770.

## **2. Centro di Costo 220 : Servizio Economato, Provveditorato e Patrimonio Mobiliare**

Gestisce e coordina i finanziamenti acquisiti per i vari progetti - programmi individuati dall'Amministrazione. Cura la tenuta della contabilità fiscale dell'Ente e dei registri I.V.A. Gestione amministrativa delle utenze. Gestione del magazzino. Cura tutte le attività previste dal Regolamento Economico riguardanti le spese minute e le riscossioni che sono ordinate dai Dirigenti e dai responsabili dei Servizi.

Gestione cassa economale. Provvede quindi all'espletamento delle attività relative alle seguenti competenze: riscossioni di competenza dell'Economato; rendiconti; anticipazione spese urgenti e straordinarie; riscossione di depositi contrattuali provvisori per appalti, ecc.; predisposizione delle liquidazioni di spese contrattuali e diritti.

Provveditorato per quanto concerne il patrimonio dell'Amministrazione: acquisto di beni e servizi, osservatori o prezzi beni e servizi, coordinamento agenti contabili, compilazione ed aggiornamento degli inventari dei beni mobili della Provincia, tenuta, aggiornamento e revisione del patrimonio mobiliare; custodia e manutenzione del materiale mobiliare. Gestione dell'inventario, valorizzazione economica del patrimonio mobiliare e ammortamenti.

Gestione dell'inventario dei beni immobili sulla base delle informazioni e documenti acquisiti o trasmessi dal Servizio Patrimonio.



---

---

## **SETTORE XI**

### *Trasporti*

#### COMPETENZE PER MATERIE OMOGENEE:

##### **1. TRAS PORTI**

Gestione regolamenti e piani territoriali; procedure autorizzative; albo auto trasportatori L.R. 14/79; rilascio tesserini Moto rizzazione; sanzioni amministrative: procedure e contenzioso; entrate; ispezioni in base all'art. 105 del D.Lg s. 112 del 31/03/98: autorizzazione e vigilanza tecnica e sull'attività svolta dalle autoscuole e dalle scuole nautiche; riconoscimento dei consorzi di scuole per conducenti di veicoli a motore, esami per il riconoscimento dell'idoneità degli insegnanti ed istruttori di autoscuola; rilascio di autorizzazione alle imprese di autoriparazione per l'esecuzione delle revisioni ed al controllo amministrativo sulle imprese autorizzate; controllo e osservanza delle tariffe obbligatorie a forza nel settore dell'auto trasporto di merci per conto terzi; rilascio di licenze per l'autotrasporto di merci per conto proprio; esami per il conseguimento dei titoli professionali di autotrasportatore di merci per conto terzi e di autotrasporto di persone su strada e dell'idoneità ad attività di consulenza per la circolazione dei mezzi di trasporto su strada; tenuta degli albi provinciali, quali articolazioni dell'albo nazionale degli autotrasportatori.

Navigazione lacuale, fluviale, sui canali navigabili ed idrovie; porti lacuali e di navigazione interna; ogni altra attività riferibile alla navigazione ed ai porti lacuali.

##### *a) TRASPORTO PUBBLICO LOCALE*

Competente in materia di albi relativi: all'applicazione del D.Lgs. n. 422/97 sul trasporto pubblico locale e della relativa legge regionale; al coordinamento con gli enti titolari di mobilità e trasporto a livello nazionale (ANAS, Autostrade, FF.SS, porti e aeroporti); alla redazione dei piani extraurbani del traffico; alla programmazione ed alla verifica di fattibilità di strutture di servizio al trasporto



**PROVINCIA DI VITERBO**  
**Piano Esecutivo di Gestione 2010**  
**Piano degli Obiettivi**

---

---

pubblico (parcheggi e nodi di scambio) di iniziativa provinciale. Funzioni in materia di trasporto pubblico locale - art. 7 D.Lgs. 422/97; predisposizione Piani di bacino sulla base dei servizi minimi e degli indirizzi della Regione (tra cui anche quelli per la mobilità delle persone handicappate); istituzione di eventuali servizi aggiuntivi; servizi di linea provinciali e regionali; approvazione dei programmi triennali per la definizione dei servizi minimi dei rispettivi bacini sentiti gli Enti locali e in base alle risorse trasferite dalla Regione; erogazione risorse finanziarie occorrenti per far fronte agli impegni derivanti dai contratti di servizio per lo svolgimento dei servizi minimi; assegnazione ai Comuni del bacino delle risorse finanziarie per assicurare i servizi

minimi urbani e interurbani; funzioni amministrative per l'esercizio delle attività di noleggio da rimessa con autobus; definizione e approvazione rete servizi pubblici di gran turismo sul loro territorio; rilascio nulla osta per dismissione del materiale rotabile e per la cessione delle aziende private; vigilanza sulla regolarità dell'esercizio nei servizi di trasporto; progettazione e pianificazione strutture di servizio al trasporto pubblico; parcheggi, nodi di scambio; opere di infrastrutture di interesse provinciale e/o sovracomunale, - rapporti con FF.SS., aziende trasporto, società aeroportuali e di navigazione; sicurezza dei natanti delle linee di navigazione interna; disciplina, nell'ambito provinciale, delle condizioni per il regolare svolgimento dei pubblici servizi automobilistici, tramviari, filovari, metropolitani - art. 19 legge regionale n. 4/97; gestione degli specifici interventi inseriti nei programmi dell'Unione Europea, nel rispetto del coordinamento regionale; campagne di informazione ed educazione sulla sicurezza stradale e del traffico.



---

---

## Schema riassuntivo programmi e progetti

(Tratto da: RPP 2010-2012)

### SETTORE I

PROGRAMMA 1: *Funzioni affari generali.*

PROGRAMMA 2: *Politiche attive per le pari opportunità*

PROGETTO 1: Sportello dei consumatori

PROGRAMMA 3: *Assistenza scolastica interventi vari per l'istruzione*

PROGETTO 1: LR 29/1992 trasferimento fondi

PROGETTO 2: FSE obiettivo 2: competitività regionale e occupazionale – “Anagrafe degli studenti finalizzata alla riqualificazione del sistema scolastico e formativo”

### SETTORE II

PROGRAMMA 1: *Gestione delle attività ordinarie del Bilancio*

PROGRAMMA 2: *Gestione delle attività ordinarie del Servizio Economato Provveditorato*



**PROVINCIA DI VITERBO**  
**Piano Esecutivo di Gestione 2010**  
**Piano degli Obiettivi**

---

---

**SETTORE XI**

PROGRAMMA 4: *Trasporti*



PROVINCIA DI VITERBO  
Piano Esecutivo di Gestione 2010  
Piano degli Obiettivi

---

---

## Centri di costo utilizzati dal dirigente

<b>CENTRO DI COSTO</b>	<b>DESCRIZIONE</b>
110	Sett.01- Organi Istituzionali
120	Sett.01- Decentramento Partecipazione
121	Sett. 01 - Consigliere di Parità
130	Sett.01- Segret. Generale
140	Sett.01- Direzione Gen.le
420	Sett.04- Assistenza Scolastica
865	Sett.08 -Arco Latino
1110	Sett.11- Trasporto conto terzi
1120	Sett.11- Autoscuole e navigaz.
1130	Sett.11- Trasporti pubbl.loc.
110	Sett.01- Organi Istituzionali
130	Sett.01- Segret. Generale
160	Sett.01- Serv. C.E.D.
210	Sett.02- Serv. Bilancio e Contabilità
220	Sett.02- Serv. Economato e Provveditorato
230	Sett.02- Serv. Tributi Tosap
290	Partite di Giro
310	Sett.03- Avvocatura/Legale
410	Sett.04- Risorse Umane
510	Sett.05- Cultura
540	Sett.05- Laboratorio Restauro
570	Sett.05- Scuola Alberghiera
610	Sett.06- Formazione Profess.le
620	Sett.06- Politiche del Lavoro
710	Sett.07- Caccia e Pesca
730	Sett.07- Polizia Provinciale
810	Sett.08- Difesa Suolo
820	Sett.08- Risorse idriche



**PROVINCIA DI VITERBO**  
**Piano Esecutivo di Gestione 2010**  
**Piano degli Obiettivi**

---

---

<b>825</b>	Sett.08- Educazione ambientale
<b>830</b>	Sett.08- Smaltimento rifiuti
<b>840</b>	Sett.08- Scarichi acque
<b>910</b>	Sett.09- Viabilita / Strade
<b>920</b>	Sett.09- Viabilita Ex Anas
<b>950</b>	Sett.09- Protez. Civile
<b>1010</b>	Sett.10- Patrimonio edilizio
<b>1020</b>	Sett.10- Edilizia Scolastica
<b>1110</b>	Sett.11- Trasporto conto terzi
<b>1130</b>	Sett.11- Trasporti pubbl.loc.
<b>1150</b>	Sett.11- Energia
<b>1210</b>	Sett.12- A.T.O.



PROVINCIA DI VITERBO  
Piano Esecutivo di Gestione 2010  
Piano degli Obiettivi

## Obiettivi assegnati

AREA	RESPONSABILE	ASSESSORE DI RIFERIMENTO
AA.GG.-TRASPORTI-PUBB. ISTR.	DIRIGENTE: ing. Alberto Pecorelli	Aldo Fabbrini – Alessandro Mazzoli

N. PROGR.	DESCRIZIONE OBIETTIVI SPECIFICI	PESO %	Obiettivo Strategico di riferimento
1	Revisione straordinaria elenco delle imprese che esercitano l'autotrasporto di merci in conto proprio <b>Risultato da raggiungere</b> Rideterminazione licenze regolari	40	Snellimento archivi/procedure Attuazione controlli quinquennali
2	Revisione straordinaria del Registro delle navi minori e galleggianti: riordino licenze di navigazione <b>Risultato da raggiungere:</b> Regolarizzazione licenze attive	20	Normalizzazione licenze
3	Anagrafe degli Studenti - F.S.E. 2007/2013 <b>Risultato da raggiungere:</b> Realizzazione ed aggiornamento di un'area web interamente dedicata all'Anagrafe degli studenti ed alle attività ad essa collegate, attraverso il sito della Provincia di Viterbo	20	Attuazione progetto con il FSE.
4	Verifica controllo e informatizzazione degli atti dell'amministrazione <b>Risultato da raggiungere:</b> Snellimento atti amministrativi per il 70% di quelli inerenti il Settore	20	Eliminazione atti amministrativi cartacei e snellimento procedure
	Totale	<b>100</b>	



PROVINCIA DI VITERBO  
Piano Esecutivo di Gestione 2010  
Piano degli Obiettivi

**Responsabile: Ing. Alberto Pecorelli**

Obiettivo n° 1 - Revisione straordinaria elenco delle imprese che esercitano l'autotrasporto di merci in conto proprio

**Risultato da raggiungere:** Rideterminazione licenze regolari

N° Fase	DESCRIZIONE DELLA FASE SPECIFICA	Indicatore di risultato previsto	Data fine prevista	Indicatore di risultato effettivo	Data fine effettiva
1	Acquisizione elenco delle imprese che esercitano l'attività dell'autotrasporto di cose in conto proprio dal CED del Ministero delle Infrastrutture e dei Trasporti	Determinazione del numero totale degli iscritti	31/01/10		
2	Acquisizione documentazione relativa a ciascuna impresa con visura camerale attestante la posizione attiva o inattiva/cessata	Circa 9.000 (novemila) imprese	30/09/10		
3	Provvedimenti d'ufficio nei confronti delle posizioni inattive/cessate	50% delle imprese	31/12/10		
4	Rideterminazione della consistenza reale ed attuale dell'elenco	c.s.	31/12/10		
5	Rideterminazione del numero di licenze effettivamente circolanti	<b>Provvedimento di rideterminazione</b>	31/12/10		



PROVINCIA DI VITERBO  
Piano Esecutivo di Gestione 2010  
Piano degli Obiettivi

**Responsabile: Ing. Alberto Pecorelli**

Obiettivo n° 2 Revisione straordinaria del Registro delle navi minori e galleggianti: riordino licenze di navigazione

**Risultato da raggiungere:** Regolarizzazione licenze attive

N° Fase	DESCRIZIONE DELLA FASE SPECIFICA	Indicatore di risultato previsto	Data fine prevista	Indicatore di risultato effettivo	Data fine effettiva
1	Revisione stampati licenze in collaborazione con l'UMC Viterbo e la Capitaneria di Porto di Civitavecchia	Fac – simile nuova licenza	30/04/10		
2	Individuazione fornitore e realizzazione a stampa nuove licenze	Nuovi modelli a stampa	31/07/10		
3	Revoca e sostituzione licenze emesse	n. 110 (centodieci)	31/12/10		
4					
5					



PROVINCIA DI VITERBO  
Piano Esecutivo di Gestione 2010  
Piano degli Obiettivi

**Responsabile Ing. Alberto Pecorelli**

Obiettivo n° 3 Progetto "Anagrafe degli Studenti" F.S.E. 2007/2013

**Risultato da raggiungere:** Realizzazione ed aggiornamento di un'area web interamente dedicata all'Anagrafe degli studenti ed alle attività ad essa collegate, attraverso il sito della Provincia di Viterbo

N° Fase	DESCRIZIONE DELLA FASE SPECIFICA	Indicatore di risultato previsto	Data fine prevista	Indicatore di risultato effettivo	Data fine effettiva
1	Realizzazione e completamento dell' <b>Anagrafe degli studenti</b> , in collaborazione con i gli Istituti di I° e II° grado della Provincia di Viterbo, l'Ufficio scolastico provinciale, i Comuni della provincia di Viterbo ed i Settori della Formazione Professionale e delle Politiche del Lavoro, con la finalità di costruire una banca dati telematica per il monitoraggio dei percorsi scolastici formativi degli studenti in età diritto-dovere;	Costituzione banca dati telematica sul sito della Provincia di Viterbo	30 settembre 2010		
2	Realizzazione ed implementazione di un <b>Osservatorio del Sistema Scolastico Provinciale</b> (O.S.S.P.) come struttura di riferimento per l'interpretazione delle informazioni raccolte attraverso l'anagrafe degli studenti e come punto di partenza per la pianificazione di una serie di attività, quali: percorsi di recupero del disagio scolastico e formativo, integrazione dei percorsi scolastici e formativi con interventi collettivi o personalizzati di formazione, informazione ed alfabetizzazione, stage presso aziende, attività seminari e con cessione di microcredito a favore di soggetti a rischio di esclusione sociale;	Costituzione O.S.S.P. attraverso Protocolli d'Intesa con gli Istituti Scolastici	15 novembre 2010		
3	Realizzazione di un <b>Laboratorio della Qualità</b> , nel quale, con la partecipazione attiva di alcuni Istituti, si pianificherà la realizzazione di una mappa dei servizi scolastici;	Istituzione laboratorio della qualità attraverso la costituzione di Comitati tecnici scientifici (verbali)	30 novembre 2010		
4	Realizzazione ed aggiornamento di un' <b>area web</b> interamente dedicata all'Anagrafe degli studenti ed alle attività ad essa collegate, attraverso il sito della Provincia di Viterbo, come strumento di rete per la condivisione di dati ed attività con gli attori territoriali che partecipano al progetto.	Realizzazione area web sul sito della Provincia di Viterbo	31 Dicembre 2010		



**PROVINCIA DI VITERBO**  
**Piano Esecutivo di Gestione 2010**  
**Piano degli Obiettivi**

---

---



PROVINCIA DI VITERBO  
Piano Esecutivo di Gestione 2010  
Piano degli Obiettivi

**Responsabile Ing. Alberto Pecorelli**

Obiettivo n° 4 – verifica controllo e informatizzazione degli atti dell'amministrazione

**Risultato da raggiungere:** Snellimento atti amministrativi per il 70% di quelli inerenti il Settore

N° Fase	DESCRIZIONE DELLA FASE SPECIFICA	Indicatore di risultato previsto	Data fine prevista	Indicatore di risultato effettivo	Data fine effettiva
1	Acquisto computer e software necessari	determinazione	30 maggio 2010		
2	Formazione e verifica dati	Istruzioni al personale	30 Settembre 2010		



**PROVINCIA DI VITERBO**  
**Piano Esecutivo di Gestione 2010**  
**Piano degli Obiettivi**

---

**Risorse umane assegnate**

1) Personale di ruolo

LIVELLO	N°
B1	13
B3	8
C1	19
D1	11
D3	8
<b>Totale</b>	<b>59</b>



PROVINCIA DI VITERBO  
Piano Esecutivo di Gestione 2010  
Piano degli Obiettivi

## Autorizzazione a contrattare, modalità di esecuzione delle spese per centro di costo

Centro di responsabilità	Centro di costo	Descrizione centro di costo	Classe	Capitolo	Descrizione Capitolo	Stanziamiento definitivo	Autorizzazione a contrarre
58	110	Sett.01- Organi Istituzionali	Tit.1 Fu.1 Se.1 In.1	100021	PERSONALE SEGRETERIE- ASSEGNI	€ 68.133,35	Determina Dirigenziale
58	110	Sett.01- Organi Istituzionali	Tit.1 Fu.1 Se.1 In.1	100022	PERSONALE SEGRETERIE- ONERI	€ 20.440,01	Determina Dirigenziale
58	110	Sett.01- Organi Istituzionali	Tit.1 Fu.1 Se.1 In.1	100029	PERS. SEGR.-RIMB.COMANDO MECHELLI	€ 40.000,00	Determina Dirigenziale
58	110	Sett.01- Organi Istituzionali	Tit.1 Fu.1 Se.1 In.1	100038	PERS.SEGR.-RIMBORSO COMANDO PIZZI	€ 40.000,00	Determina Dirigenziale
58	110	Sett.01- Organi Istituzionali	Tit.1 Fu.1 Se.1 In.2	100091	ORG.IST.LI-SPESE DI RAPPRESENTANZA	€ 5.000,00	Determina Dirigenziale
58	110	Sett.01- Organi Istituzionali	Tit.1 Fu.1 Se.1 In.2	100174	ACQUISTO PUBBLICAZ.PROMOZ.UFF.PRESIDENZA	€ 2.500,00	Delibera di Giunta
58	110	Sett.01- Organi Istituzionali	Tit.1 Fu.1 Se.1 In.3	100035	CONTR.SOMM.NE LAVORO UFFICIO STAMPA	€ 68.400,00	Determina Dirigenziale
58	110	Sett.01- Organi Istituzionali	Tit.1 Fu.1 Se.1 In.3	100040	CONTRATTI SOMM.NE LAVORO ORG.ISTITUZ.	€ 28.000,00	Determina Dirigenziale
58	110	Sett.01- Organi Istituzionali	Tit.1 Fu.1 Se.1 In.3	100092	ORG.IST.LI-SPESE RAPPRES.ZA SERVIZI	€ 16.000,00	Determina Dirigenziale
58	110	Sett.01- Organi Istituzionali	Tit.1 Fu.1 Se.1 In.3	100101	ORG.IST.LI-INDENNITA'DI CARICA AMM.RI	€ 355.000,00	Determina Dirigenziale
58	110	Sett.01- Organi Istituzionali	Tit.1 Fu.1 Se.1 In.3	100111	ORG.IST.LI-MISSIONI RIMBORSI SPESE	€ 5.000,00	Determina Dirigenziale
58	110	Sett.01- Organi Istituzionali	Tit.1 Fu.1 Se.1 In.3	100121	ORG.IST.LI-RIMB.RETRIB E CONTRIB L.816	€ 20.000,00	Determina Dirigenziale
58	110	Sett.01- Organi Istituzionali	Tit.1 Fu.1 Se.1 In.3	100131	ORG.IST.LI-GETTONI CONSIGLIO/COMM.NI	€ 80.000,00	Determina Dirigenziale
58	110	Sett.01- Organi Istituzionali	Tit.1 Fu.1 Se.1 In.3	100140	INIZ.PRESID.COMUNICAZ.FAMIGLIE	€ 30.000,00	Determina Dirigenziale
58	110	Sett.01- Organi Istituzionali	Tit.1 Fu.1 Se.1 In.3	100171	ORG.IST.LI-SPESE FUNZIONAMENTO CONSIGLIO	€ 9.000,00	Determina Dirigenziale
58	110	Sett.01- Organi Istituzionali	Tit.1 Fu.1 Se.1 In.3	100175	ORG.IST.LI-MISSIONI CONSIGLIERI	€ 5.000,00	Determina Dirigenziale
58	110	Sett.01- Organi Istituzionali	Tit.1 Fu.1 Se.1 In.3	100181	ORG.IST.LI-SPESE FUNZ. GRUPPI CONSILIARI	€ 16.800,00	Determina Dirigenziale
58	110	Sett.01- Organi Istituzionali	Tit.1 Fu.1 Se.1 In.3	100551	DIF.RE CIVICO IND.TA'DI CARICA	€ 19.000,00	Determina Dirigenziale
58	110	Sett.01- Organi Istituzionali	Tit.1 Fu.1 Se.1 In.3	150187	INIZIATIVE MANIFESTAZIONI VARIE	€ 15.000,00	Delibera di Giunta
58	110	Sett.01- Organi Istituzionali	Tit.1 Fu.1 Se.1 In.3	205091	COMPENSO REVISORI DEI CONTI	€ 103.000,00	Determina Dirigenziale
58	110	Sett.01- Organi Istituzionali	Tit.1 Fu.1 Se.1 In.4	100233	NOLEGGIO AUTO	€ 45.000,00	Determina Dirigenziale
58	110	Sett.01- Organi Istituzionali	Tit.1 Fu.1 Se.1 In.5	100180	CONTRIBUTI S.PELLEGRINO IN FIORE	€ 15.000,00	Delibera di Giunta
58	110	Sett.01- Organi Istituzionali	Tit.1 Fu.1 Se.1 In.5	100281	QUOTA ASSOCIATIVA U.P.I.	€ 13.500,00	Determina Dirigenziale
58	110	Sett.01- Organi Istituzionali	Tit.1 Fu.1 Se.1 In.5	100291	QUOTA ASSOCIATIVA A.I.C.C.R.E.	€ 5.100,00	Determina Dirigenziale
58	110	Sett.01- Organi Istituzionali	Tit.1 Fu.1 Se.1 In.5	100292	QUOTA ASSOCIATIVA U.N.C.E.M.	€ 3.400,00	Determina Dirigenziale



PROVINCIA DI VITERBO  
Piano Esecutivo di Gestione 2010  
Piano degli Obiettivi

58	110	Sett.01- Organi Istituzionali	Tit.1 Fu.1 Se.1 In.5	100293	QUOTA ASSOCIATIVA LEGA AUTONOMIE LOCALI	€ 4.000,00	Determina Dirigenziale
58	110	Sett.01- Organi Istituzionali	Tit.1 Fu.1 Se.1 In.5	100302	A N U T E L	€ 1.000,00	Determina Dirigenziale
58	110	Sett.01- Organi Istituzionali	Tit.1 Fu.1 Se.1 In.5	100303	RIMBORSO PERMESSI AMMVI L. 265/99	€ 40.000,00	Determina Dirigenziale
58	110	Sett.01- Organi Istituzionali	Tit.1 Fu.1 Se.1 In.5	100305	INIZIATIVE DIRETTE PRESIDENTE G.P.	€ 80.000,00	Delibera di Giunta
58	110	Sett.01- Organi Istituzionali	Tit.1 Fu.1 Se.1 In.5	130077	LOTTA ALLA CINIPIDE	€ 20.000,00	Determina Dirigenziale
58	110	Sett.01- Organi Istituzionali	Tit.1 Fu.1 Se.1 In.5	201249	INTERV. A FAVORE UNIVERSITA' DELLA TUSC	€ 50.000,00	Delibera di Giunta
58	110	Sett.01- Organi Istituzionali	Tit.1 Fu.1 Se.1 In.5	217704	4 CONCORSO INTERNAZIONALE OLEARIO ARMONI	€ 3.500,00	Determina Dirigenziale
58	110	Sett.01- Organi Istituzionali	Tit.1 Fu.1 Se.1 In.7	100023	PERSONALE SEGRETERIE- I R A P	€ 6.472,67	Determina Dirigenziale
58	110	Sett.01- Organi Istituzionali	Tit.1 Fu.1 Se.1 In.7	105231	IRAP-INDEN.TA DI CARICA AMMINISTR.	€ 35.000,00	Determina Dirigenziale
58	110	Sett.01- Organi Istituzionali	Tit.1 Fu.1 Se.1 In.7	105232	IRAP - INDENN.TA' DIFENSORE CIVICO	€ 1.800,00	Determina Dirigenziale
58	120	Sett.01- Decentramento Partecipazione	Tit.1 Fu.1 Se.1 In.8	100592	ELEZIONI PROVINCIALI	€ 700.000,00	Determina Dirigenziale
58	121	Sett. 01 - Consigliere di Parità	Tit.1 Fu.1 Se.1 In.3	117025	CONTRATTO SOMMINISTRAZIONE LAVORO	€ 31.500,00	Determina Dirigenziale
58	121	Sett. 01 - Consigliere di Parità	Tit.1 Fu.1 Se.1 In.3	117124	COMPENSO CONSIGLIERE DI PARITA'	€ 30.000,00	Determina Dirigenziale
58	121	Sett. 01 - Consigliere di Parità	Tit.1 Fu.1 Se.1 In.3	217119	FONDI FUN CONSIGLIERE DI PARITA'	€ 500,00	Determina Dirigenziale
58	130	Sett.01- Segret. Generale	Tit.1 Fu.1 Se.2 In.1	101153	SEGRET.-DIRITTI SEGRET.ASSEGNI	€ 76.530,00	Determina Dirigenziale
58	130	Sett.01- Segret. Generale	Tit.1 Fu.1 Se.2 In.1	101154	SEGRET.-DIRITTI SEGRET. O N E R I	€ 18.214,00	Determina Dirigenziale
58	130	Sett.01- Segret. Generale	Tit.1 Fu.1 Se.2 In.2	101156	SEGRET.-DIRITTI SEGRET. ACQUISTO BENI	€ 6.875,00	Determina Dirigenziale
58	130	Sett.01- Segret. Generale	Tit.1 Fu.1 Se.2 In.3	101029	CONTR.SOMM.NE LAVORO UFFICIO PROTOCOLLO	€ 52.500,00	Determina Dirigenziale
58	130	Sett.01- Segret. Generale	Tit.1 Fu.1 Se.2 In.3	101152	SPESE VARIE SEGRET. - ECCEDEXA DIRITTI	€ 2.000,00	Determina Dirigenziale
58	130	Sett.01- Segret. Generale	Tit.1 Fu.1 Se.2 In.3	101157	SEGRET.-DIRITTI SEGRET. MISSIONI	€ 6.437,00	Determina Dirigenziale
58	130	Sett.01- Segret. Generale	Tit.1 Fu.1 Se.2 In.3	200102	CONVENZIONE DEPOSITO ARCHIVIO PROV.LE	€ 19.000,00	Determina Dirigenziale
58	130	Sett.01- Segret. Generale	Tit.1 Fu.1 Se.2 In.3	200103	SERVIZIO FONIA E CALL CENTER	€ 90.000,00	Determina Dirigenziale
58	130	Sett.01- Segret. Generale	Tit.1 Fu.1 Se.2 In.3	200302	SERVIZIO DI VIGILANZA	€ 60.000,00	Determina Dirigenziale
58	130	Sett.01- Segret. Generale	Tit.1 Fu.1 Se.2 In.3	201012	MISSIONI SEGRETERIA	€ 2.000,00	Determina Dirigenziale
58	130	Sett.01- Segret. Generale	Tit.1 Fu.1 Se.2 In.3	201231	ABBONAMENTO ANCITEL	€ 4.700,00	Determina Dirigenziale
58	130	Sett.01- Segret. Generale	Tit.1 Fu.1 Se.2 In.5	101161	SEGRET.-DIRITTI SEGRET.Q.P.MIN. INTERNO	€ 15.000,00	Determina Dirigenziale
58	130	Sett.01- Segret. Generale	Tit.1 Fu.1 Se.2 In.5	101162	SEGRET.TRASF. AGENZIA DPR 465/1997	€ 22.000,00	Determina Dirigenziale
58	130	Sett.01- Segret. Generale	Tit.1 Fu.1 Se.2 In.7	101155	SEGRET.-DIRITTI SEGRET. I R A P	€ 6.506,00	Determina Dirigenziale
58	130	Sett.01- Segret. Generale	Tit.2 Fu.1 Se.2 In.5	101094	ACQUISTO MATERIALE INFORMATICO	€ 2.000,00	Determina Dirigenziale



PROVINCIA DI VITERBO  
Piano Esecutivo di Gestione 2010  
Piano degli Obiettivi

58	130	Sett.01- Segret. Generale	Tit.2 Fu.1 Se.2 In.5	101158	SEGRET.-DIRITTI SEGRET. BENI STRUMENTALI	€ 2.438,00	Determina Dirigenziale
58	140	Sett.01- Direzione Gen.le	Tit.1 Fu.1 Se.1 In.1	100006	COMPETENZE DIRETTORE GENERALE	€ 23.277,94	Determina Dirigenziale
58	140	Sett.01- Direzione Gen.le	Tit.1 Fu.1 Se.1 In.1	100009	RISULTATO DIRETTORE GENERALE	€ 4.000,00	Determina Dirigenziale
58	140	Sett.01- Direzione Gen.le	Tit.1 Fu.1 Se.1 In.1	100010	ONERI RIFLESSI DIREZIONE GENERALE	€ 15.446,30	Determina Dirigenziale
58	140	Sett.01- Direzione Gen.le	Tit.1 Fu.1 Se.1 In.1	100036	ONERI RIFLESSI DIRETTORE GENERALE	€ 6.983,38	Determina Dirigenziale
58	140	Sett.01- Direzione Gen.le	Tit.1 Fu.1 Se.1 In.1	190076	FSE ASSE 6 OB M1- PERSONALE ASSEGNI	€ 47.200,00	Determina Dirigenziale
58	140	Sett.01- Direzione Gen.le	Tit.1 Fu.1 Se.1 In.1	190077	FSE ASSE 6 OB M1- ONERI ENTE	€ 11.767,00	Determina Dirigenziale
58	140	Sett.01- Direzione Gen.le	Tit.1 Fu.1 Se.1 In.1	190132	PERSONALE CO CO CO	€ 26.014,00	Determina Dirigenziale
58	140	Sett.01- Direzione Gen.le	Tit.1 Fu.1 Se.1 In.1	190200	ASSEGNI CO CO CO	€ 7.653,74	Determina Dirigenziale
58	140	Sett.01- Direzione Gen.le	Tit.1 Fu.1 Se.1 In.1	190201	ONERI RIFLESSI CO CO CO	€ 1.353,23	Determina Dirigenziale
58	140	Sett.01- Direzione Gen.le	Tit.1 Fu.1 Se.1 In.1	190204	ASSEGNI CO CO CO	€ 3.747,15	Determina Dirigenziale
58	140	Sett.01- Direzione Gen.le	Tit.1 Fu.1 Se.1 In.1	190205	ONERI RIFLESSI CO CO CO	€ 662,53	Determina Dirigenziale
58	140	Sett.01- Direzione Gen.le	Tit.1 Fu.1 Se.1 In.1	190208	ASSEGNI CO CO CO	€ 14.491,39	Determina Dirigenziale
58	140	Sett.01- Direzione Gen.le	Tit.1 Fu.1 Se.1 In.1	190209	ONERI RIFLEII CO CO CO	€ 2.562,17	Determina Dirigenziale
58	140	Sett.01- Direzione Gen.le	Tit.1 Fu.1 Se.1 In.1	190211	ASSEGNI CO CO CO	€ 9.604,88	Determina Dirigenziale
58	140	Sett.01- Direzione Gen.le	Tit.1 Fu.1 Se.1 In.1	190212	ONERI RIFLESSI CO CO CO	€ 1.698,03	Determina Dirigenziale
58	140	Sett.01- Direzione Gen.le	Tit.1 Fu.1 Se.1 In.1	190214	ASSEGNI CO CO CO	€ 2.514,89	Determina Dirigenziale
58	140	Sett.01- Direzione Gen.le	Tit.1 Fu.1 Se.1 In.1	190215	ONERI RIFLESSI CO CO CO	€ 444,65	Determina Dirigenziale
58	140	Sett.01- Direzione Gen.le	Tit.1 Fu.1 Se.1 In.1	190218	ASSEGNI CO CO CO	€ 43.122,36	Determina Dirigenziale
58	140	Sett.01- Direzione Gen.le	Tit.1 Fu.1 Se.1 In.1	190219	ONERI RIFLESSI CO CO CO	€ 7.624,32	Determina Dirigenziale
58	140	Sett.01- Direzione Gen.le	Tit.1 Fu.1 Se.1 In.1	190223	ASSEGNI CO CO CO	€ 5.121,90	Determina Dirigenziale
58	140	Sett.01- Direzione Gen.le	Tit.1 Fu.1 Se.1 In.1	190224	ONERI RIFLESSI CO CO CO	€ 905,40	Determina Dirigenziale
58	140	Sett.01- Direzione Gen.le	Tit.1 Fu.1 Se.1 In.2	190065	FSE PET ASSESS. LAV.. ASS2 OB F 1ACQ	€ 5.000,00	Determina Dirigenziale
58	140	Sett.01- Direzione Gen.le	Tit.1 Fu.1 Se.1 In.2	190068	FSE PET ASSESS. FORMAZ ASS 3 OB G 1ACQ	€ 10.000,00	Determina Dirigenziale
58	140	Sett.01- Direzione Gen.le	Tit.1 Fu.1 Se.1 In.3	190059	FSE PET ASSESS. LAVORO ASS1 1 OB B 3PSE	€ 9.148,03	Determina Dirigenziale
58	140	Sett.01- Direzione Gen.le	Tit.1 Fu.1 Se.1 In.3	190062	FSE PET ASSESS. LAVOR ASS2 OB D 3 PSE	€ 26.014,00	Determina Dirigenziale
58	140	Sett.01- Direzione Gen.le	Tit.1 Fu.1 Se.1 In.3	190066	FSE PET ASSESS. LAV.. ASS2 OB F 1 PSE	€ 82.566,40	Determina Dirigenziale
58	140	Sett.01- Direzione Gen.le	Tit.1 Fu.1 Se.1 In.3	190067	FSE PET ASSESS. FORMAZ ASS2 OB F 1PSE	€ 21.891,60	Determina Dirigenziale
58	140	Sett.01- Direzione Gen.le	Tit.1 Fu.1 Se.1 In.3	190069	FSE PET ASSESS. FORMAZ ASS 3 OB G 1PSE	€ 51.387,00	Determina Dirigenziale



**PROVINCIA DI VITERBO**  
**Piano Esecutivo di Gestione 2010**  
**Piano degli Obiettivi**

58	140	Sett.01- Direzione Gen.le	Tit.1 Fu.1 Se.1 In.3	190070	FSE PET ASSESS. LAV. ASS 3 OB G 1P SER	€ 62.313,97	Determina Dirigenziale
58	140	Sett.01- Direzione Gen.le	Tit.1 Fu.1 Se.1 In.3	190072	FSE PET ASSESS. LAV. ASS 3 OB G 2P SER	€ 50.400,00	Determina Dirigenziale
58	140	Sett.01- Direzione Gen.le	Tit.1 Fu.1 Se.1 In.3	190074	FSE-ASSE 3-OB. G3 -PREST.SERVIZI-ISTRUZ.	€ 1.667,67	Determina Dirigenziale
58	140	Sett.01- Direzione Gen.le	Tit.1 Fu.1 Se.1 In.3	190075	FSE-ASSE 3-OB. G3 -PREST.SERVIZI-LAVORO	€ 13.432,67	Determina Dirigenziale
58	140	Sett.01- Direzione Gen.le	Tit.1 Fu.1 Se.1 In.3	190088	FSE PET ASS FORMAZIONE ASSE4 OB H1 P SER	€ 25.000,00	Determina Dirigenziale
58	140	Sett.01- Direzione Gen.le	Tit.1 Fu.1 Se.1 In.3	190089	FSE PET ASS PUBBL. ISTRUZ. ASSE 4 OB H1	€ 18.166,67	Determina Dirigenziale
58	140	Sett.01- Direzione Gen.le	Tit.1 Fu.1 Se.1 In.3	190090	FSE PET ASS FORMAZIONE ASSE4 OB H2 P SER	€ 25.000,00	Determina Dirigenziale
58	140	Sett.01- Direzione Gen.le	Tit.1 Fu.1 Se.1 In.3	190091	FSE PET ASS PUBBL. ISTR ASSE 4 OB H2 PR SER	€ 1.666,67	Determina Dirigenziale
58	140	Sett.01- Direzione Gen.le	Tit.1 Fu.1 Se.1 In.3	190092	FSE PET ASS FORMAZIONE ASSE 4 OB H3	€ 13.249,96	Determina Dirigenziale
58	140	Sett.01- Direzione Gen.le	Tit.1 Fu.1 Se.1 In.3	190093	FSE PET ASS PUBBL. ISTRUZ. ASSE 4 OB H3	€ 1.202,89	Determina Dirigenziale
58	140	Sett.01- Direzione Gen.le	Tit.1 Fu.1 Se.1 In.3	190096	FSE PET ASS PUBBL. ISTRUZ. ASSE 4 OB I2	€ 10.132,19	Determina Dirigenziale
58	140	Sett.01- Direzione Gen.le	Tit.1 Fu.1 Se.1 In.3	190097	FSE PET ASS FORMAZ. ASSE 4 OB L1 PRES SER	€ 11.486,05	Determina Dirigenziale
58	140	Sett.01- Direzione Gen.le	Tit.1 Fu.1 Se.1 In.3	190098	FSE PET ASS PUB. ISTR ASSE 4 OB L1 PRESS	€ 1.666,74	Determina Dirigenziale
58	140	Sett.01- Direzione Gen.le	Tit.1 Fu.1 Se.1 In.3	190099	FSE PET ASS PUB, ISTR ASSE 3 OB G3 PR SER	€ 5.032,91	Determina Dirigenziale
58	140	Sett.01- Direzione Gen.le	Tit.1 Fu.1 Se.1 In.3	190100	FSE PET ASS LAVORO ASSE 3 OB G 3 PRES SE	€ 11.457,02	Determina Dirigenziale
58	140	Sett.01- Direzione Gen.le	Tit.1 Fu.1 Se.1 In.3	190113	FSE PET ASSESS. FORMAZ ASS1 1 OB B 3 PSE	€ 9.148,03	Determina Dirigenziale
58	140	Sett.01- Direzione Gen.le	Tit.1 Fu.1 Se.1 In.3	190115	FSE-ASSE 3-OB. G3 -PREST.SERVIZI-FORMAZ	€ 13.432,67	Determina Dirigenziale
58	140	Sett.01- Direzione Gen.le	Tit.1 Fu.1 Se.1 In.3	190131	FORMAZ.PROFESS. PRESTAZ.SERVIZI	€ 12.600,00	Determina Dirigenziale
58	140	Sett.01- Direzione Gen.le	Tit.1 Fu.1 Se.1 In.3	200015	MISSIONI DIRETTORE GENERALE	€ 1.000,00	Determina Dirigenziale
58	140	Sett.01- Direzione Gen.le	Tit.1 Fu.1 Se.1 In.3	201102	ATTIVITA' DI SUPPORTO AL NUCLEO DI VALUT	€ 24.300,00	Determina Dirigenziale
58	140	Sett.01- Direzione Gen.le	Tit.1 Fu.1 Se.1 In.5	190129	FSE PET ASS FORMAZIONE ASSE 4 OB I2	€ 69.055,86	Determina Dirigenziale
58	140	Sett.01- Direzione Gen.le	Tit.1 Fu.1 Se.1 In.5	190203	TRASFERIMENTI	€ 2.164,95	Determina Dirigenziale
58	140	Sett.01- Direzione Gen.le	Tit.1 Fu.1 Se.1 In.5	190217	TRASFERIMENTI	€ 6.664,78	Determina Dirigenziale
58	140	Sett.01- Direzione Gen.le	Tit.1 Fu.1 Se.1 In.5	190222	TRASFERIMENTI	€ 39.363,55	Determina Dirigenziale
58	140	Sett.01- Direzione Gen.le	Tit.1 Fu.1 Se.1 In.7	100012	IRAP DIREZIONE GENERALE	€ 4.891,33	Determina Dirigenziale
58	140	Sett.01- Direzione Gen.le	Tit.1 Fu.1 Se.1 In.7	100037	IRAP DIRETTORE GENERALE	€ 2.211,40	Determina Dirigenziale
58	140	Sett.01- Direzione Gen.le	Tit.1 Fu.1 Se.1 In.7	190078	FSE ASSE 6 OB M1- IRAP	€ 3.895,00	Determina Dirigenziale
58	140	Sett.01- Direzione Gen.le	Tit.1 Fu.1 Se.1 In.7	190202	IRAP CO CO CO	€ 593,07	Determina Dirigenziale
58	140	Sett.01- Direzione Gen.le	Tit.1 Fu.1 Se.1 In.7	190206	IRAP CO CO CO	€ 290,35	Determina Dirigenziale



PROVINCIA DI VITERBO  
Piano Esecutivo di Gestione 2010  
Piano degli Obiettivi

58	140	Sett.01- Direzione Gen.le	Tit.1 Fu.1 Se.1 In.7	190210	I R A P C O CO CO	€ 1.122,88	Determina Dirigenziale
58	140	Sett.01- Direzione Gen.le	Tit.1 Fu.1 Se.1 In.7	190213	I R A P CO CO CO	€ 744,16	Determina Dirigenziale
58	140	Sett.01- Direzione Gen.le	Tit.1 Fu.1 Se.1 In.7	190216	I R A P CO CO CO	€ 194,99	Determina Dirigenziale
58	140	Sett.01- Direzione Gen.le	Tit.1 Fu.1 Se.1 In.7	190220	I R A P CO CO CO	€ 3.341,37	Determina Dirigenziale
58	140	Sett.01- Direzione Gen.le	Tit.1 Fu.1 Se.1 In.7	190225	I R A P CO CO CO	€ 396,80	Determina Dirigenziale
58	140	Sett.01- Direzione Gen.le	Tit.2 Fu.1 Se.1 In.5	190127	FSE PET PUBBL.ISTR .ASSE4 OB H2 ATTREZZ.	€ 5.156,89	Determina Dirigenziale
58	140	Sett.01- Direzione Gen.le	Tit.2 Fu.1 Se.1 In.5	190207	SPESE VARIE DI GESTIONE	€ 2.133,30	Determina Dirigenziale
58	420	Sett.04- Assistenza Scolastica	Tit.1 Fu.2 Se.1 In.1	190194	ASSEGNI CO CO CO	€ 60.081,69	Determina Dirigenziale
58	420	Sett.04- Assistenza Scolastica	Tit.1 Fu.2 Se.1 In.1	190195	ONERI RIFLESSI CO CO CO	€ 10.622,84	Determina Dirigenziale
58	420	Sett.04- Assistenza Scolastica	Tit.1 Fu.2 Se.1 In.2	190198	CANCELLERIA E STAMPATI	€ 3.000,00	Determina Dirigenziale
58	420	Sett.04- Assistenza Scolastica	Tit.1 Fu.2 Se.1 In.3	190057	FSE ASS PUBBLICA ISTRUZ. ASSE 2 OB D 2	€ 16.139,99	Determina Dirigenziale
58	420	Sett.04- Assistenza Scolastica	Tit.1 Fu.2 Se.1 In.7	190196	IRAP CO CO CO	€ 4.655,48	Determina Dirigenziale
58	420	Sett.04- Assistenza Scolastica	Tit.1 Fu.2 Se.3 In.3	116124	CONTRATTI SOMM.NE LAVORO PUBBL.ISTRUZIONE	€ 31.500,00	Determina Dirigenziale
58	420	Sett.04- Assistenza Scolastica	Tit.1 Fu.2 Se.3 In.3	140766	ASSIST.SCOL.ALUNNI PORT. HANDICAPS	€ 180.000,00	Delibera di Giunta
58	420	Sett.04- Assistenza Scolastica	Tit.1 Fu.2 Se.3 In.3	140791	SPESE PER INTERVENTI VARI ISTRUZIONE	€ 20.000,00	Delibera di Giunta
58	420	Sett.04- Assistenza Scolastica	Tit.1 Fu.2 Se.3 In.3	140805	CONVENZIONE CENTRO SPORTIVO LA QUERCIA	€ 5.000,00	Determina Dirigenziale
58	420	Sett.04- Assistenza Scolastica	Tit.1 Fu.2 Se.3 In.5	116104	L.29/92 PIANO ANN.DIRITTO STUDIO 02/03	€ 234.906,00	Delibera di Giunta
58	420	Sett.04- Assistenza Scolastica	Tit.1 Fu.2 Se.3 In.5	116145	L.29/92 RIPART.NE FONDI DIRITTO STUDIO	€ 1.358.300,00	Delibera di Giunta
58	420	Sett.04- Assistenza Scolastica	Tit.1 Fu.2 Se.3 In.5	116149	LR 29/92 DIR.STUDIO EDUCAZ.MOTORIA E SPO	€ 20.000,00	Delibera di Giunta
58	420	Sett.04- Assistenza Scolastica	Tit.1 Fu.2 Se.3 In.5	140789	PROGETTO ATTIVITA' MOTORIA	€ 36.000,00	Delibera di Giunta
58	420	Sett.04- Assistenza Scolastica	Tit.1 Fu.2 Se.3 In.5	140800	INTEGRAZIONE L.29/92	€ 20.000,00	Delibera di Giunta
58	420	Sett.04- Assistenza Scolastica	Tit.1 Fu.2 Se.3 In.5	140801	PROGETTO LINGUA STRANIERA-CONTRIBUTO	€ 15.000,00	Determina Dirigenziale
58	420	Sett.04- Assistenza Scolastica	Tit.1 Fu.2 Se.3 In.5	140803	CONTRIBUTO ISTITUTI SCOLAST. VT	€ 10.000,00	Determina Dirigenziale
58	420	Sett.04- Assistenza Scolastica	Tit.1 Fu.2 Se.3 In.5	217701	SPESE UFFICIO SCOLASTICO DEL LAZIO	€ 51.000,00	Determina Dirigenziale
58	420	Sett.04- Assistenza Scolastica	Tit.1 Fu.2 Se.3 In.5	217702	CONTRIBUTO A ISTITUTI SUPERIORI INIZ VAR	€ 6.500,00	Determina Dirigenziale
58	420	Sett.04- Assistenza Scolastica	Tit.1 Fu.2 Se.3 In.5	217703	SPESE TRASPORTO ALUNNI DISABILI	€ 10.000,00	Delibera di Giunta
58	420	Sett.04- Assistenza Scolastica	Tit.2 Fu.2 Se.1 In.5	190199	ACQUISTO SOFTWARE SPECIFICI E LIBRI	€ 5.500,00	Delibera di Giunta
58	420	Sett.04- Assistenza Scolastica	Tit.2 Fu.2 Se.3 In.5	116146	LR 29/92 DIR.STUDIO ACQUIS.ATTREZZATURE	€ 4.794,00	Determina Dirigenziale
58	420	Sett.04- Assistenza Scolastica	Tit.2 Fu.2 Se.3 In.5	116148	LR 29/92 DIR.STUDIO ACQ.SCUOLABUS ECOLOG	€ 169.200,00	Determina Dirigenziale



PROVINCIA DI VITERBO  
Piano Esecutivo di Gestione 2010  
Piano degli Obiettivi

58	865	Sett.08 -Arco Latino	Tit.1 Fu.1 Se.8 In.3	141764	MISSIONI ARCO LATINO	€ 1.000,00	Delibera di Giunta
58	865	Sett.08 -Arco Latino	Tit.1 Fu.1 Se.8 In.5	140763	QUOTA PARTECIPAZIONE ARCO LATINO	€ 5.000,00	Determina Dirigenziale
58	865	Sett.08 -Arco Latino	Tit.1 Fu.1 Se.8 In.5	141768	CONTRIBUTO INIZIATIVE ARCO LATINO	€ 20.000,00	Determina Dirigenziale
58	1110	Sett.11- Trasporto conto terzi	Tit.1 Fu.9 Se.2 In.1	171052	SCUOLE GUIDA GETTONI PERSONALE INTERNO	€ 15.495,00	Determina Dirigenziale
58	1110	Sett.11- Trasporto conto terzi	Tit.1 Fu.9 Se.2 In.1	171053	SCUOLE GUIDA GETTONI PERS.INT. CPDEL	€ 3.688,00	Determina Dirigenziale
58	1110	Sett.11- Trasporto conto terzi	Tit.1 Fu.9 Se.2 In.2	171080	SCUOLE GUIDA-ABBONAMENTI	€ 1.000,00	Determina Dirigenziale
58	1110	Sett.11- Trasporto conto terzi	Tit.1 Fu.9 Se.2 In.3	171063	SCUOLE GUIDA GETTONI COMMISSIONI	€ 20.000,00	Determina Dirigenziale
58	1110	Sett.11- Trasporto conto terzi	Tit.1 Fu.9 Se.2 In.3	171066	ESTERNALIZZ. SERV.SUPPORTO TRASP/NAVIGAZ	€ 156.400,00	Determina Dirigenziale
58	1110	Sett.11- Trasporto conto terzi	Tit.1 Fu.9 Se.2 In.3	271012	MISSIONI TRASPORTI	€ 2.000,00	Determina Dirigenziale
58	1110	Sett.11- Trasporto conto terzi	Tit.1 Fu.9 Se.2 In.3	271013	D-GR 778/2002 - TRASPORTI SERVIZI VARI	€ 5.000,00	Determina Dirigenziale
58	1110	Sett.11- Trasporto conto terzi	Tit.1 Fu.9 Se.2 In.7	171054	SCUOLE GUIDA GETTONI PERS.INT. IRAP	€ 1.317,00	Determina Dirigenziale
58	1120	Sett.11- Autoscuole e navigaz.	Tit.1 Fu.9 Se.2 In.2	171030	AUTOSCUOLE-NAVIGAZIONE - ABBONAMENTI	€ 1.000,00	Determina Dirigenziale
58	1120	Sett.11- Autoscuole e navigaz.	Tit.1 Fu.9 Se.2 In.2	171032	AUTOSCUOLE-NAVIGAZIONE - ACQ.MATER.VARIO	€ 2.500,00	Determina Dirigenziale
58	1120	Sett.11- Autoscuole e navigaz.	Tit.1 Fu.9 Se.2 In.3	171033	AUTOSCUOLE-NAVIGAZIONE - PREST.SERV.VARI	€ 6.000,00	Determina Dirigenziale
58	1130	Sett.11- Trasporti pubbl.loc.	Tit.1 Fu.5 Se.1 In.8	171106	RIPIANO DISAVANZO COTRAL	€ 260.000,00	Determina Dirigenziale
58	1131	Sett.11- Trasporti pubbl.loc.	Tit.2 Fu.5 Se.1 In.8	141110	AUMENTO DI CAPITALE SOCIALE COTRAL SPA	€ 100.000,00	Determina Dirigenziale
64	110	Sett.01- Organi Istituzionali	Tit.1 Fu.1 Se.1 In.3	100161	ORG.IST.LI-SPESE TELEFONICHE E FAX	€ 10.000,00	Determina Dirigenziale
64	110	Sett.01- Organi Istituzionali	Tit.1 Fu.1 Se.1 In.4	100231	ORG.IST.LI-NOLEGGIO FOTOCOPIATRICE	€ 10.100,00	Determina Dirigenziale
64	130	Sett.01- Segret. Generale	Tit.1 Fu.1 Se.2 In.3	100105	SEGRETERIA GENERALE TELEFONIA MOBILE	€ 21.000,00	Determina Dirigenziale
64	130	Sett.01- Segret. Generale	Tit.1 Fu.1 Se.2 In.3	101041	SEGRET.-SPESE PER E.N.E.L.	€ 61.000,00	Determina Dirigenziale
64	130	Sett.01- Segret. Generale	Tit.1 Fu.1 Se.2 In.3	101091	-SPESE TELEFONICHE SEGRET.E VICE-SEGRET.	€ 1.000,00	Determina Dirigenziale
64	130	Sett.01- Segret. Generale	Tit.1 Fu.1 Se.2 In.3	101111	SPESE POSTALI- UFFICI CENTRALI	€ 70.000,00	Determina Dirigenziale
64	130	Sett.01- Segret. Generale	Tit.1 Fu.1 Se.2 In.3	101211	SPESE TELEFONICHE TRAMITE CENTRALINO	€ 23.000,00	Determina Dirigenziale
64	130	Sett.01- Segret. Generale	Tit.1 Fu.1 Se.2 In.3	201241	UTENZE IDRICHE SEDE CENTRALE	€ 5.000,00	Determina Dirigenziale
64	130	Sett.01- Segret. Generale	Tit.1 Fu.1 Se.2 In.7	101181	SEGRET- IMPOSTE SU CONTRATTI	€ 34.000,00	Determina Dirigenziale
64	160	Sett.01- Serv. C.E.D.	Tit.1 Fu.1 Se.9 In.3	189300	CED UTENZE TELEFONICHE	€ 8.500,00	Determina Dirigenziale
64	210	Sett.02- Serv. Bilancio e Contabilità	Tit.1 Fu.1 Se.2 In.6	255363	QUOTA INTERESS MUTUO ACQ.SOFTWARE PERS	€ 3.700,00	Determina Dirigenziale
64	210	Sett.02- Serv. Bilancio e Contabilità	Tit.1 Fu.1 Se.3 In.11	105191	FONDO DI RISERVA(MINIMO 0.3%SPESE CORR.)	€ 160.000,00	Delibera di Giunta
64	210	Sett.02- Serv. Bilancio e Contabilità	Tit.1 Fu.1 Se.3 In.3	101104	INTERVENTI PER PRESTAZIONI VARIE	€ 24.399,40	Determina Dirigenziale



PROVINCIA DI VITERBO  
Piano Esecutivo di Gestione 2010  
Piano degli Obiettivi

64	210	Sett.02- Serv. Bilancio e Contabilità	Tit.1 Fu.1 Se.3 In.3	105021	SPESE SERVIZIO DI TESORERIA (BOLLI ECC.)	€ 15.000,00	Determina Dirigenziale
64	210	Sett.02- Serv. Bilancio e Contabilità	Tit.1 Fu.1 Se.3 In.3	105111	SPESE PER LA PUBBLICAZIONE BILANCIO PREV	€ 7.000,00	Determina Dirigenziale
64	210	Sett.02- Serv. Bilancio e Contabilità	Tit.1 Fu.1 Se.3 In.3	105634	SERV.CUSTODIA CONSUNTIVO DECENNALE	€ 11.000,00	Determina Dirigenziale
64	210	Sett.02- Serv. Bilancio e Contabilità	Tit.1 Fu.1 Se.3 In.3	205012	MISSIONI RAGIONERIA	€ 2.500,00	Determina Dirigenziale
64	210	Sett.02- Serv. Bilancio e Contabilità	Tit.1 Fu.1 Se.3 In.6	105196	INTERSSI PASSIVI PER ANTICIPAZ.DI CASSA	€ 20.000,00	Determina Dirigenziale
64	210	Sett.02- Serv. Bilancio e Contabilità	Tit.1 Fu.1 Se.3 In.6	105635	ONERI I.R.SWOP SU DEBITO CASSA DD.PP.	€ 40.000,00	Determina Dirigenziale
64	210	Sett.02- Serv. Bilancio e Contabilità	Tit.1 Fu.1 Se.3 In.7	105194	AUTORITA' DI VIGILANZA	€ 10.000,00	Determina Dirigenziale
64	210	Sett.02- Serv. Bilancio e Contabilità	Tit.1 Fu.1 Se.3 In.7	105221	I.R.A.P.-VERSAMENTO	€ 70.000,00	Determina Dirigenziale
64	210	Sett.02- Serv. Bilancio e Contabilità	Tit.1 Fu.1 Se.3 In.8	115371	RIMBORSO ADDIZIONALE ENEL	€ 300.000,00	Delibera di Giunta
64	210	Sett.02- Serv. Bilancio e Contabilità	Tit.1 Fu.9 Se.1 In.6	255364	QUOTA INTERESSI MUTUO AGRICOLTURA	€ 11.852,10	Determina Dirigenziale
64	210	Sett.02- Serv. Bilancio e Contabilità	Tit.3 Fu.1 Se.3 In.1	105193	RIMBORSO PER ANTICIPAZIONI DI CASSA	€ 13.000.000,00	Delibera di Giunta
64	210	Sett.02- Serv. Bilancio e Contabilità	Tit.3 Fu.1 Se.3 In.3	152205	QUOTA CAPITALE MUTUI SSPP CCDDPP	€ 1.324.316,51	Determina Dirigenziale
64	210	Sett.02- Serv. Bilancio e Contabilità	Tit.3 Fu.1 Se.3 In.3	152206	QUOTA CAPITALE MUTUO ACQUISTO CAPANNONE	€ 10.280,00	Determina Dirigenziale
64	210	Sett.02- Serv. Bilancio e Contabilità	Tit.3 Fu.1 Se.3 In.3	152207	QUOTA CAPITALE MUTUI ISTITUTI CCDDPP MEF	€ 673.585,68	Determina Dirigenziale
64	210	Sett.02- Serv. Bilancio e Contabilità	Tit.3 Fu.1 Se.3 In.3	152208	QUOTA CAPITALE MUTUI TRASPORTO CCDDPP	€ 77.450,00	Determina Dirigenziale
64	210	Sett.02- Serv. Bilancio e Contabilità	Tit.3 Fu.1 Se.3 In.3	152209	QUOTA CAPITALE MUTUI SSPP CCDDPP MEF	€ 496.445,00	Determina Dirigenziale
64	210	Sett.02- Serv. Bilancio e Contabilità	Tit.3 Fu.1 Se.3 In.3	152210	QUOTA CAPITALE MUTUI FABB CCDDPP MEF	€ 20.758,56	Determina Dirigenziale
64	210	Sett.02- Serv. Bilancio e Contabilità	Tit.3 Fu.1 Se.3 In.3	152214	QUOTA CAPITALE MUTUI IST.SCOLASTICI E SP	€ 539.248,20	Determina Dirigenziale
64	210	Sett.02- Serv. Bilancio e Contabilità	Tit.3 Fu.1 Se.3 In.3	152215	QUOTA CAPITALE MUTUI SSPP CCDDPP	€ 350.120,00	Determina Dirigenziale
64	210	Sett.02- Serv. Bilancio e Contabilità	Tit.3 Fu.1 Se.3 In.3	152216	QUOTA CAPITALE MUTUO ACQ.SOFTWARE PERS	€ 8.606,00	Determina Dirigenziale
64	210	Sett.02- Serv. Bilancio e Contabilità	Tit.3 Fu.1 Se.3 In.3	152217	QUOTA CAPITALE MUTUO AGRICOLTURA	€ 14.937,86	Determina Dirigenziale
64	220	Sett.02- Serv. Economato e Provveditorato	Tit.1 Fu.1 Se.3 In.2	105080	ABBONAMENTO IPSOA	€ 1.500,00	Determina Dirigenziale
64	220	Sett.02- Serv. Economato e Provveditorato	Tit.1 Fu.1 Se.3 In.2	105081	ABB. UFF.CENT A G.U. E RIVISTE TECNICHE	€ 26.000,00	Determina Dirigenziale
64	220	Sett.02- Serv. Economato e Provveditorato	Tit.1 Fu.1 Se.3 In.2	105156	GIORNALI E RIVISTE UFFICI CENTRALI	€ 35.332,00	Determina Dirigenziale
64	220	Sett.02- Serv. Economato e Provveditorato	Tit.1 Fu.1 Se.3 In.2	105531	ECONOMATO- STAMPATI E CANCELLERIA	€ 108.000,00	Determina Dirigenziale
64	220	Sett.02- Serv. Economato e Provveditorato	Tit.1 Fu.1 Se.3 In.2	105571	SPESE CARBURANTE LUBRIF.AUTOMEZZI	€ 260.000,00	Determina Dirigenziale
64	220	Sett.02- Serv. Economato e Provveditorato	Tit.1 Fu.1 Se.3 In.3	105151	PULIZIE CONTRATTO BASE GARA GEN.LE	€ 375.000,00	Determina Dirigenziale
64	220	Sett.02- Serv. Economato e Provveditorato	Tit.1 Fu.1 Se.3 In.3	105152	PULIZIE INTERVENTI STRAORDINARI	€ 10.000,00	Determina Dirigenziale
64	220	Sett.02- Serv. Economato e Provveditorato	Tit.1 Fu.1 Se.3 In.3	105153	FACCHINAGGIO GARA BASE	€ 41.143,00	Determina Dirigenziale



PROVINCIA DI VITERBO  
Piano Esecutivo di Gestione 2010  
Piano degli Obiettivi

64	220	Sett.02- Serv. Economato e Provveditorato	Tit.1 Fu.1 Se.3 In.3	105154	DERATTIZZAZIONE E DISINF. UFF.CENTRALI	€ 8.050,00	Determina Dirigenziale
64	220	Sett.02- Serv. Economato e Provveditorato	Tit.1 Fu.1 Se.3 In.3	105157	MANUTENZIONE ORD. AUTOVETTURE UFF.CENTR.	€ 15.000,00	Determina Dirigenziale
64	220	Sett.02- Serv. Economato e Provveditorato	Tit.1 Fu.1 Se.3 In.3	105521	MANUTENZIONE MOBILI ATTREZZATURE	€ 20.000,00	Determina Dirigenziale
64	220	Sett.02- Serv. Economato e Provveditorato	Tit.1 Fu.1 Se.3 In.3	105551	SPESE PUBBLICAZIONE BANDI GARA	€ 10.000,00	Determina Dirigenziale
64	220	Sett.02- Serv. Economato e Provveditorato	Tit.1 Fu.1 Se.3 In.3	105591	SPESE PER ASSICURAZ.AUTO	€ 80.000,00	Determina Dirigenziale
64	220	Sett.02- Serv. Economato e Provveditorato	Tit.1 Fu.1 Se.3 In.3	105595	CONTRATTI SOMM.NE LAVORO ECONOMATO	€ 33.900,00	Determina Dirigenziale
64	220	Sett.02- Serv. Economato e Provveditorato	Tit.1 Fu.1 Se.3 In.3	105596	CONTRATTI SOMM.NE LAVORO INTERINALE	€ 31.500,00	Determina Dirigenziale
64	220	Sett.02- Serv. Economato e Provveditorato	Tit.1 Fu.1 Se.3 In.3	205512	MISSIONI ECONOMATO	€ 1.000,00	Determina Dirigenziale
64	220	Sett.02- Serv. Economato e Provveditorato	Tit.1 Fu.1 Se.3 In.4	105123	LOCAZIONE FOTOPATRICI SETTORI	€ 40.000,00	Determina Dirigenziale
64	220	Sett.02- Serv. Economato e Provveditorato	Tit.1 Fu.1 Se.3 In.7	105171	IMPOSTE E TASSE	€ 85.000,00	Determina Dirigenziale
64	220	Sett.02- Serv. Economato e Provveditorato	Tit.1 Fu.1 Se.3 In.7	105581	SPESE PER BOLLO AUTO UFF.ECONOMATO	€ 25.000,00	Determina Dirigenziale
64	220	Sett.02- Serv. Economato e Provveditorato	Tit.2 Fu.1 Se.3 In.5	105601	ACQ.ARREDI E ATTREZ.RE (AV.AM	€ 20.000,00	Determina Dirigenziale
64	230	Sett.02- Serv. Tributi Tosap	Tit.1 Fu.1 Se.4 In.8	106051	SGRAVI E RIMBORSI DI QUOTE INDEBITE E IN	€ 5.000,00	Determina Dirigenziale
64	290	Partite di Giro	Tit.4 Fu.0 Se.0 In.1	96301	VERS.TO ONERI PREVID.LI/ASS.LI- CPDEL	€ 1.265.685,00	Determina Dirigenziale
64	290	Partite di Giro	Tit.4 Fu.0 Se.0 In.2	96302	VERSAMENTO RITENUTE INADEL ASSISTENZIALE	€ 133.291,00	Determina Dirigenziale
64	290	Partite di Giro	Tit.4 Fu.0 Se.0 In.3	96303	VERSAMENTO RITENUTE INADEL ASSISTENZ.LE	€ 258.228,00	Determina Dirigenziale
64	290	Partite di Giro	Tit.4 Fu.0 Se.0 In.4	96304	VERSAMENTO RITENUTE INPS	€ 74.493,00	Determina Dirigenziale
64	290	Partite di Giro	Tit.4 Fu.0 Se.0 In.5	96305	VERSAMENTO RITENUTE INPS 10%	€ 15.493,00	Determina Dirigenziale
64	290	Partite di Giro	Tit.4 Fu.0 Se.0 In.6	96401	VERSAMENTO RITENUTE RISCATTO CPDEL	€ 25.822,00	Determina Dirigenziale
64	290	Partite di Giro	Tit.4 Fu.0 Se.0 In.7	96402	VERSAMENTO RITENUTE RISCATTO INADEL	€ 25.822,00	Determina Dirigenziale
64	290	Partite di Giro	Tit.4 Fu.0 Se.0 In.2	96501	VERSAM.TO RITENUTE ERARIALI I.R.P.E.F	€ 2.765.827,00	Determina Dirigenziale
64	290	Partite di Giro	Tit.4 Fu.0 Se.0 In.2	96511	VERSAM.RIT.ERALR.IRPEF COLL OCCAS.E PROF	€ 300.000,00	Determina Dirigenziale
64	290	Partite di Giro	Tit.4 Fu.0 Se.0 In.3	96601	VERSAMENTO RIT.TE C/TERZI- CESSIONE 1/5	€ 159.114,00	Determina Dirigenziale
64	290	Partite di Giro	Tit.4 Fu.0 Se.0 In.3	96602	VERSAMENTO RITENUTE CONTRIB.SINDACALI	€ 45.822,00	Determina Dirigenziale
64	290	Partite di Giro	Tit.4 Fu.0 Se.0 In.3	96603	ANTICIPAZIONE DALLA PROVINCIA	€ 10.329,00	Determina Dirigenziale
64	290	Partite di Giro	Tit.4 Fu.0 Se.0 In.3	96604	ALTRE RITENUTE C/TERZI	€ 26.339,00	Determina Dirigenziale
64	290	Partite di Giro	Tit.4 Fu.0 Se.0 In.3	97501	ACCONTI DI PENSIONE	€ 25.822,00	Determina Dirigenziale
64	290	Partite di Giro	Tit.4 Fu.0 Se.0 In.4	96701	RESTITUZIONI DEPOSITI CAUZIONALI	€ 77.468,00	Determina Dirigenziale
64	290	Partite di Giro	Tit.4 Fu.0 Se.0 In.4	97401	LIQUIDAZ. DEPOSITI PER CONCESSIONI STRAD	€ 129.114,00	Determina Dirigenziale



PROVINCIA DI VITERBO  
Piano Esecutivo di Gestione 2010  
Piano degli Obiettivi

64	290	Partite di Giro	Tit.4 Fu.0 Se.0 In.4	97991	REST.NE DEPOSITO EX L.319/76 E L650/79	€ 10.329,00	Determina Dirigenziale
64	290	Partite di Giro	Tit.4 Fu.0 Se.0 In.5	97001	ANTICIPAZIONI PER SERVIZI VARI	€ 706.456,00	Delibera di Giunta
64	290	Partite di Giro	Tit.4 Fu.0 Se.0 In.5	97021	ANTICIPAZIONE PER SPESE TELEFONICHE	€ 10.000,00	Determina Dirigenziale
64	290	Partite di Giro	Tit.4 Fu.0 Se.0 In.5	97101	RESTIT.NE SOMME RISC.PER TITOLI DIVERSI	€ 1.066.761,00	Determina Dirigenziale
64	290	Partite di Giro	Tit.4 Fu.0 Se.0 In.5	97111	RESTIT.NE RISCOSSIONI UFF.PERSONALE VARI	€ 600.000,00	Determina Dirigenziale
64	290	Partite di Giro	Tit.4 Fu.0 Se.0 In.5	97411	CORRESP.NE COMPENSI PROF.STI LEGALI	€ 81.316,00	Determina Dirigenziale
64	290	Partite di Giro	Tit.4 Fu.0 Se.0 In.5	97421	CORRESP.RETRIB.PERS.TRASF. GRAZIANI	€ 60.000,00	Determina Dirigenziale
64	290	Partite di Giro	Tit.4 Fu.0 Se.0 In.5	97431	CORRESP.RETRIB.PERS.TRASF. AQUILANI	€ 60.000,00	Determina Dirigenziale
64	290	Partite di Giro	Tit.4 Fu.0 Se.0 In.5	97441	CORRESP.RETRIB.PERS.TRASF. GALLETTI	€ 60.000,00	Determina Dirigenziale
64	290	Partite di Giro	Tit.4 Fu.0 Se.0 In.5	97551	PERSONALE COMANDATO	€ 61.974,00	Determina Dirigenziale
64	290	Partite di Giro	Tit.4 Fu.0 Se.0 In.5	97601	ANTICIP.NI PERSONALE FUTURI MIGLI.ECONOM	€ 51.645,00	Determina Dirigenziale
64	290	Partite di Giro	Tit.4 Fu.0 Se.0 In.5	97901	VERS. QUOTE DEI COMUNI VERSATE IN PIU'	€ 5.164,00	Determina Dirigenziale
64	290	Partite di Giro	Tit.4 Fu.0 Se.0 In.5	97921	SERVIZIO OBIETTORI DI COSCIENZA	€ 15.493,00	Determina Dirigenziale
64	290	Partite di Giro	Tit.4 Fu.0 Se.0 In.5	97941	SERVIZI SVOLTI CON CONCORSO ALTRI ENTI	€ 25.822,00	Determina Dirigenziale
64	290	Partite di Giro	Tit.4 Fu.0 Se.0 In.5	97981	REST.NE PROVENTI ITTICI/VENAT SEQUESTRAT	€ 516,00	Determina Dirigenziale
64	290	Partite di Giro	Tit.4 Fu.0 Se.0 In.6	36111	ANTICIPAZIONE CASSA ECONOMALE	€ 36.152,00	Determina Dirigenziale
64	290	Partite di Giro	Tit.4 Fu.0 Se.0 In.6	96901	MOVIMENTO FONDI SERVIZIO ECONOMATO	€ 51.645,00	Determina Dirigenziale
64	290	Partite di Giro	Tit.4 Fu.0 Se.0 In.7	96801	RESTITUZ. DEPOSITI SPESE CONTRATTUALI	€ 77.468,00	Determina Dirigenziale
64	310	Sett.03- Avvocatura/Legale	Tit.1 Fu.1 Se.9 In.3	110101	AVVOCATURA- SPESE TELEFONICHE E FAX	€ 500,00	Determina Dirigenziale
64	410	Sett.04- Risorse Umane	Tit.1 Fu.1 Se.2 In.3	115111	ASSICURAZIONI INFORTUNI COND.OCCASION.	€ 13.500,00	Determina Dirigenziale
64	410	Sett.04- Risorse Umane	Tit.1 Fu.1 Se.2 In.3	115121	ASSICURAZIONI DANNI M.P.	€ 12.000,00	Determina Dirigenziale
64	510	Sett.05- Cultura	Tit.1 Fu.3 Se.2 In.3	151300	CULTURA UTENZE TELEFONICHE	€ 450,00	Determina Dirigenziale
64	510	Sett.05- Cultura	Tit.1 Fu.3 Se.2 In.3	165040	CULTURA UTENZE GAS	€ 4.200,00	Determina Dirigenziale
64	510	Sett.05- Cultura	Tit.1 Fu.3 Se.2 In.3	165128	SETTORE CULTURA ACQUA	€ 100,00	Determina Dirigenziale
64	510	Sett.05- Cultura	Tit.1 Fu.3 Se.2 In.3	165132	UTENZE ENEL - SETT. CULTURA	€ 27.000,00	Determina Dirigenziale
64	540	Sett.05- Laboratorio Restauro	Tit.1 Fu.3 Se.2 In.3	151171	LAB REST-SPESE TELEFONICHE	€ 4.000,00	Determina Dirigenziale
64	540	Sett.05- Laboratorio Restauro	Tit.1 Fu.3 Se.2 In.3	151181	LAB REST-SPESE UTENZE ELETTRICHE	€ 6.000,00	Determina Dirigenziale
64	540	Sett.05- Laboratorio Restauro	Tit.1 Fu.3 Se.2 In.3	151241	LAB REST-UTENZE IDRICHE	€ 400,00	Determina Dirigenziale
64	570	Sett.05- Scuola Alberghiera	Tit.1 Fu.2 Se.3 In.3	115702	SCUOLA ALBERGHIERA RISCALDAMENTO GAS	€ 10.000,00	Determina Dirigenziale



PROVINCIA DI VITERBO  
Piano Esecutivo di Gestione 2010  
Piano degli Obiettivi

64	570	Sett.05- Scuola Alberghiera	Tit.1 Fu.2 Se.3 In.3	115711	SCUOLA ALB.RA- UTENZE ELETTRICHE	€ 10.000,00	Determina Dirigenziale
64	570	Sett.05- Scuola Alberghiera	Tit.1 Fu.2 Se.3 In.3	115750	UTENZA ACQUA SCUOLA ALBERGH.PROG 590	€ 2.000,00	Determina Dirigenziale
64	570	Sett.05- Scuola Alberghiera	Tit.1 Fu.2 Se.3 In.3	115753	UTENZA TELEF SCUOLA ALBERGH.PROG 590	€ 2.000,00	Determina Dirigenziale
64	570	Sett.05- Scuola Alberghiera	Tit.1 Fu.2 Se.3 In.3	115891	SCUOLA ALBERG.-UTENZE IDRICHE	€ 2.000,00	Determina Dirigenziale
64	570	Sett.05- Scuola Alberghiera	Tit.1 Fu.2 Se.3 In.3	151680	UTENZA TELEF CORSI FSE	€ 333,35	Determina Dirigenziale
64	570	Sett.05- Scuola Alberghiera	Tit.1 Fu.2 Se.3 In.3	151683	UTENZA ACQUA CORSI FSE	€ 333,35	Determina Dirigenziale
64	570	Sett.05- Scuola Alberghiera	Tit.1 Fu.2 Se.3 In.4	115681	FITTI REALI SCUOLA ALBERGHIERA	€ 70.000,00	Determina Dirigenziale
64	570	Sett.05- Scuola Alberghiera	Tit.1 Fu.2 Se.3 In.4	115748	FITTI REALI SCUOLA ALBERG.E 151690	€ 29.465,00	Determina Dirigenziale
64	570	Sett.05- Scuola Alberghiera	Tit.1 Fu.2 Se.3 In.4	151677	FITTI REALI SCUOLA ALBERG.CORSI FSE	€ 19.334,00	Determina Dirigenziale
64	610	Sett.06- Formazione Profess.le	Tit.1 Fu.2 Se.3 In.3	115361	FORMAZIONE PROFESSIONALE- TELEFONO	€ 10.000,00	Determina Dirigenziale
64	610	Sett.06- Formazione Profess.le	Tit.1 Fu.2 Se.3 In.4	115179	GEST.OPER.FOR.PROF. AFFITTO FSE	€ 666,68	Determina Dirigenziale
64	610	Sett.06- Formazione Profess.le	Tit.1 Fu.2 Se.3 In.4	115317	GEST.OPER.FOR.PROF. AFFITTO ATTREZZATURE	€ 3.333,33	Determina Dirigenziale
64	610	Sett.06- Formazione Profess.le	Tit.1 Fu.2 Se.3 In.4	115370	GEST.OPER.FOR.PROF. NOLO FOTOCOPIATRICI	€ 3.640,00	Determina Dirigenziale
64	620	Sett.06- Politiche del Lavoro	Tit.1 Fu.9 Se.3 In.3	117312	COLLOCAMENTO - ACQUA	€ 700,00	Determina Dirigenziale
64	620	Sett.06- Politiche del Lavoro	Tit.1 Fu.9 Se.3 In.3	117313	COLLOCAMENTO - E N E L	€ 15.000,00	Determina Dirigenziale
64	620	Sett.06- Politiche del Lavoro	Tit.1 Fu.9 Se.3 In.3	117314	COLLOCAMENTO - G A S	€ 7.000,00	Determina Dirigenziale
64	620	Sett.06- Politiche del Lavoro	Tit.1 Fu.9 Se.3 In.3	117315	COLLOCAMENTO - TELEFONO	€ 20.000,00	Determina Dirigenziale
64	620	Sett.06- Politiche del Lavoro	Tit.1 Fu.9 Se.3 In.4	217346	CONTRATTO APPAR.TECN.UFF. COLLOCAMENTO	€ 20.200,00	Determina Dirigenziale
64	710	Sett.07- Caccia e Pesca	Tit.1 Fu.7 Se.5 In.2	170341	CACCIA PESCA-MATER. VARI E ABBONAMENTI	€ 3.000,00	Determina Dirigenziale
64	710	Sett.07- Caccia e Pesca	Tit.1 Fu.7 Se.5 In.2	170361	CACCIA PESCA-ACQUISTO BENI CONSUMO	€ 1.500,00	Determina Dirigenziale
64	710	Sett.07- Caccia e Pesca	Tit.1 Fu.7 Se.5 In.3	165125	SETTORE CACCIA ACQUA	€ 200,00	Determina Dirigenziale
64	710	Sett.07- Caccia e Pesca	Tit.1 Fu.7 Se.5 In.3	170041	CACCIA PESCA-SPESE POSTALI (E17002/2)	€ 2.500,00	Determina Dirigenziale
64	710	Sett.07- Caccia e Pesca	Tit.1 Fu.7 Se.5 In.3	170171	CACCIA PESCA-SPESE TELEFONICHE	€ 2.500,00	Determina Dirigenziale
64	710	Sett.07- Caccia e Pesca	Tit.1 Fu.7 Se.5 In.3	170271	CACCIA PESCA-ASSICURAZIONE AUTOMEZZI	€ 3.000,00	Determina Dirigenziale
64	710	Sett.07- Caccia e Pesca	Tit.1 Fu.7 Se.5 In.3	170301	CACCIA PESCA-ASSICURAZIONI VARIE	€ 1.000,00	Determina Dirigenziale
64	710	Sett.07- Caccia e Pesca	Tit.1 Fu.7 Se.5 In.3	170351	PESCA-E.N.E.L INCUBATOIO (E170051)	€ 1.800,00	Determina Dirigenziale
64	710	Sett.07- Caccia e Pesca	Tit.1 Fu.7 Se.5 In.3	171521	CACCIA PESCA-SPESE TELEFONINI VIGILANZA	€ 4.000,00	Determina Dirigenziale
64	730	Sett.07- Polizia Provinciale	Tit.1 Fu.7 Se.5 In.3	170027	POLIZIA PROV.LE TELEFONIA MOBILE	€ 9.000,00	Determina Dirigenziale
64	730	Sett.07- Polizia Provinciale	Tit.1 Fu.7 Se.5 In.3	170029	POLIZIA PROV.LE UTENZE TELEFONICHE	€ 4.000,00	Determina Dirigenziale



PROVINCIA DI VITERBO  
Piano Esecutivo di Gestione 2010  
Piano degli Obiettivi

64	730	Sett.07- Polizia Provinciale	Tit.1 Fu.7 Se.5 In.3	170070	POLIZIA PROV.LE UTENZE ELETTRICHE	€ 1.500,00	Determina Dirigenziale
64	810	Sett.08- Difesa Suolo	Tit.1 Fu.7 Se.1 In.2	135121	TUTELA SUOLO-MATERIALI VARI	€ 1.500,00	Determina Dirigenziale
64	810	Sett.08- Difesa Suolo	Tit.1 Fu.7 Se.1 In.3	135082	MANUTENZIONE PARCO MACCHINE	€ 2.500,00	Determina Dirigenziale
64	810	Sett.08- Difesa Suolo	Tit.1 Fu.7 Se.1 In.3	135092	SPESE POSTALIUT. AMBIENTALE	€ 3.000,00	Determina Dirigenziale
64	810	Sett.08- Difesa Suolo	Tit.1 Fu.7 Se.1 In.3	135098	UTENTE ENEL-SETT. AMBIENTE	€ 11.000,00	Determina Dirigenziale
64	810	Sett.08- Difesa Suolo	Tit.1 Fu.7 Se.1 In.3	230503	Del-G.R. 777/2002 SPESE TELEFONICHE	€ 3.500,00	Determina Dirigenziale
64	810	Sett.08- Difesa Suolo	Tit.1 Fu.7 Se.1 In.4	136532	NOLEGGIO FOTOC.SEGR.ASSessorATO	€ 1.500,00	Determina Dirigenziale
64	820	Sett.08- Risorse idriche	Tit.1 Fu.7 Se.7 In.3	130529	SPESE MANUTENZ. AUTO AFFIDATA UFF. ECONO	€ 3.000,00	Determina Dirigenziale
64	820	Sett.08- Risorse idriche	Tit.1 Fu.7 Se.7 In.3	130573	SPESE POSTALI	€ 3.000,00	Determina Dirigenziale
64	820	Sett.08- Risorse idriche	Tit.1 Fu.7 Se.7 In.4	130605	NOLEGGIO FOTOC.SCUOLA EMAS	€ 1.350,00	Determina Dirigenziale
64	825	Sett.08- Educazione ambientale	Tit.1 Fu.7 Se.2 In.3	165123	SETTORE AMBIENTE-UTENZE: GAS METANO	€ 700,00	Determina Dirigenziale
64	830	Sett.08- Smaltimento rifiuti	Tit.1 Fu.7 Se.3 In.2	136122	RR.SS.-GESTIONE CAMION- ACQUISTO BENI	€ 1.000,00	Determina Dirigenziale
64	830	Sett.08- Smaltimento rifiuti	Tit.1 Fu.7 Se.3 In.3	136121	RR.SS.-GESTIONE CAMION- PRSTAZ SERVIZI	€ 1.500,00	Determina Dirigenziale
64	840	Sett.08- Scarichi acque	Tit.1 Fu.7 Se.4 In.2	130242	MATERIALI VARI	€ 1.500,00	Determina Dirigenziale
64	841	Sett.08- Scarichi acque	Tit.1 Fu.7 Se.4 In.3	130096	SPESE POSTALI	€ 3.500,00	Determina Dirigenziale
64	910	Sett.09- Viabilita / Strade	Tit.1 Fu.6 Se.1 In.3	155142	VIABILITA' TELEFONIA MOBILE	€ 13.000,00	Determina Dirigenziale
64	911	Sett.09- Viabilita / Strade	Tit.1 Fu.6 Se.1 In.3	255791	STRADE-FABBRIC.-ASSIC.R.C.T.	€ 370.000,00	Determina Dirigenziale
64	912	Sett.09- Viabilita / Strade	Tit.1 Fu.6 Se.1 In.4	255161	AFFITTI PER SS.PP.	€ 38.000,00	Determina Dirigenziale
64	913	Sett.09- Viabilita / Strade	Tit.1 Fu.6 Se.1 In.4	255162	CANONE OCCUPAZ.SOTTOVIA KM 16+700-ORTE	€ 1.800,00	Determina Dirigenziale
64	914	Sett.09- Viabilita / Strade	Tit.1 Fu.6 Se.1 In.4	255163	CANONE OCCUPAZ.LINEA METRO VIGNANELLO	€ 1.450,00	Determina Dirigenziale
64	915	Sett.09- Viabilita / Strade	Tit.1 Fu.6 Se.1 In.6	155471	MUTUO ACQUISTO CAPANNONE-QUOTA INTERESSI	€ 9.000,00	Determina Dirigenziale
64	916	Sett.09- Viabilita / Strade	Tit.1 Fu.6 Se.1 In.6	255341	QUOTA INTERESSI MUTUI SS.PP CCDDPP MEF	€ 873.352,53	Determina Dirigenziale
64	917	Sett.09- Viabilita / Strade	Tit.1 Fu.6 Se.1 In.6	255361	QUOTA INTERESSI MUTUI SS.PP CCDDPP MEF	€ 150.000,00	Determina Dirigenziale
64	920	Sett.09- Viabilita Ex Anas	Tit.1 Fu.6 Se.1 In.3	155223	MANUT. STRADE EX ANAS UTENZE IDRICHE	€ 1.300,00	Determina Dirigenziale
64	920	Sett.09- Viabilita Ex Anas	Tit.1 Fu.6 Se.1 In.3	155224	MANUT. STRADE EX ANAS UTENZE ELETTRICHE	€ 21.000,00	Determina Dirigenziale
64	920	Sett.09- Viabilita Ex Anas	Tit.1 Fu.6 Se.1 In.4	155227	AFFITTI PER STRADE EX ANAS	€ 5.000,00	Determina Dirigenziale
64	920	Sett.09- Viabilita Ex Anas	Tit.1 Fu.6 Se.1 In.6	255311	QUOTA INTERES. MUTUI SSPP CCDDPP MEF	€ 804.900,00	Determina Dirigenziale
64	950	Sett.09- Protez. Civile	Tit.1 Fu.7 Se.8 In.3	156582	UTENZE TELEFONICHE-PROTEZ.CIVILE	€ 4.000,00	Determina Dirigenziale
64	951	Sett.09- Protez. Civile	Tit.1 Fu.7 Se.8 In.4	156583	PROTEZIONE CIVILE UTENZE ELETTRICHE	€ 5.000,00	Determina Dirigenziale



PROVINCIA DI VITERBO  
Piano Esecutivo di Gestione 2010  
Piano degli Obiettivi

64	1010	Sett.10- Patrimonio edilizio	Tit.1 Fu.1 Se.5 In.3	165122	FABBRIC- GAS PER IL RISCALDAMENTO	€ 40.000,00	Determina Dirigenziale
64	1010	Sett.10- Patrimonio edilizio	Tit.1 Fu.1 Se.5 In.3	165140	FABBRICATI UTENZE ENEL	€ 4.000,00	Determina Dirigenziale
64	1010	Sett.10- Patrimonio edilizio	Tit.1 Fu.1 Se.5 In.3	165301	FABBRIC- ASSICURAZIONE FABBRIC. INCENDIO	€ 26.000,00	Determina Dirigenziale
64	1010	Sett.10- Patrimonio edilizio	Tit.1 Fu.1 Se.5 In.3	165331	FABBRIC-SPESE TELEFONICHE	€ 600,00	Determina Dirigenziale
64	1010	Sett.10- Patrimonio edilizio	Tit.1 Fu.1 Se.5 In.3	165341	FABBRIC-UTENZE IDRICHE	€ 3.000,00	Determina Dirigenziale
64	1011	Sett.10- Patrimonio edilizio	Tit.1 Fu.1 Se.5 In.4	165171	FABBRIC-CANONI AFFITTO	€ 47.000,00	Determina Dirigenziale
64	1012	Sett.10- Patrimonio edilizio	Tit.1 Fu.1 Se.5 In.6	265281	QUOTA INTERESSI MUTUI FABBR CCDDPP MEF	€ 32.851,40	Determina Dirigenziale
64	1020	Sett.10- Edilizia Scolastica	Tit.1 Fu.2 Se.1 In.2	117521	IST.ISTR.-STAMP-CANCELLERIA	€ 70.000,00	Determina Dirigenziale
64	1020	Sett.10- Edilizia Scolastica	Tit.1 Fu.2 Se.1 In.2	117551	LIBRI,RIVISTE. G.U. - IST. ISTRUZ. SEC.	€ 500,00	Determina Dirigenziale
64	1020	Sett.10- Edilizia Scolastica	Tit.1 Fu.2 Se.1 In.3	117541	ISTIT. ISTRUZ. SEC- SPESE TELEFONICHE	€ 120.000,00	Determina Dirigenziale
64	1020	Sett.10- Edilizia Scolastica	Tit.1 Fu.2 Se.1 In.3	117544	EDILIZIA SCOLASTICA TELEFONIA MOBILE	€ 12.000,00	Determina Dirigenziale
64	1020	Sett.10- Edilizia Scolastica	Tit.1 Fu.2 Se.1 In.3	117561	IST.IST.NE SEC- PULIZIE STRAORD.RIE	€ 3.000,00	Determina Dirigenziale
64	1020	Sett.10- Edilizia Scolastica	Tit.1 Fu.2 Se.1 In.3	117661	UTENZE ELETTRICHE ISTITUT SCOLASTICI	€ 341.852,98	Determina Dirigenziale
64	1020	Sett.10- Edilizia Scolastica	Tit.1 Fu.2 Se.1 In.3	117731	UTENZE IDRICHE- ISTITUTI ISTRUZ.SEC.RIA	€ 55.000,00	Determina Dirigenziale
64	1020	Sett.10- Edilizia Scolastica	Tit.1 Fu.2 Se.1 In.3	217653	ISTIT.ISTR.SEC-RISCALDAM A GAS METANO	€ 358.000,00	Determina Dirigenziale
64	1020	Sett.10- Edilizia Scolastica	Tit.1 Fu.2 Se.1 In.4	117621	FITTI REALI IST.ISTR.SECONDARIA	€ 623.500,00	Determina Dirigenziale
64	1020	Sett.10- Edilizia Scolastica	Tit.1 Fu.2 Se.1 In.4	117624	IST.SEC.-NOLEGGIO ATTREZ.FULL SERVICE	€ 27.500,00	Determina Dirigenziale
64	1020	Sett.10- Edilizia Scolastica	Tit.1 Fu.2 Se.1 In.6	117612	INTERESSI PASSIVI SU MUTUI (ENTI PUBBLIC	€ 114.589,16	Determina Dirigenziale
64	1020	Sett.10- Edilizia Scolastica	Tit.1 Fu.2 Se.1 In.6	217611	INTERESSI PASSIVI SU MUTUI	€ 429.133,00	Determina Dirigenziale
64	1110	Sett.11- Trasporto conto terzi	Tit.1 Fu.9 Se.2 In.2	271022	D-GR 778/2002 - TRASPORTI ACQ.CANCELLERI	€ 2.000,00	Determina Dirigenziale
64	1110	Sett.11- Trasporto conto terzi	Tit.1 Fu.9 Se.2 In.3	271016	D-GR 778/2002 - TRASPORTI TELEFONO	€ 4.000,00	Determina Dirigenziale
64	1130	Sett.11- Trasporti pubbl.loc.	Tit.1 Fu.5 Se.1 In.6	241131	QUOTA INTERESSI MUTUI TRASPORTO	€ 150.850,00	Determina Dirigenziale
64	1150	Sett.11- Energia	Tit.1 Fu.7 Se.7 In.3	140710	VERIFICHE IMP.TERMICI UTENZE ELETTRICHE	€ 6.000,00	Determina Dirigenziale
64	1150	Sett.11- Energia	Tit.1 Fu.7 Se.7 In.3	140720	VERIFICHE IMP.TERMINCI UTENZE TELEFONICH	€ 4.000,00	Determina Dirigenziale
64	1210	Sett.12- A.T.O.	Tit.1 Fu.1 Se.8 In.2	282115	ACQUISTO MAT.CONSUMO ATO	€ 6.000,00	Determina Dirigenziale
64	1210	Sett.12- A.T.O.	Tit.1 Fu.1 Se.8 In.3	181121	A T O - ACQUA	€ 100,00	Determina Dirigenziale
64	1210	Sett.12- A.T.O.	Tit.1 Fu.1 Se.8 In.3	182122	A T O - E N E L	€ 2.000,00	Determina Dirigenziale
64	1210	Sett.12- A.T.O.	Tit.1 Fu.1 Se.8 In.3	182123	A T O - G A S	€ 1.200,00	Determina Dirigenziale
64	1210	Sett.12- A.T.O.	Tit.1 Fu.1 Se.8 In.3	182124	A T O - TELEFONO	€ 4.700,00	Determina Dirigenziale



**PROVINCIA DI VITERBO**  
**Piano Esecutivo di Gestione 2010**  
**Piano degli Obiettivi**

64	1210	Sett.12- A.T.O.	Tit.4 Fu.0 Se.0 In.5	130599	A.T.O.-S.T.O.-VERSAM.RITEN.PERS.(E130599	€ 123.291,00	Determina Dirigenziale
----	------	-----------------	----------------------	--------	------------------------------------------	--------------	------------------------



# PROVINCIA DI VITERBO

## Piano Esecutivo di Gestione 2010

### Analisi di Dettaglio della gestione finanziaria Stanzamenti di Entrata e Spesa c/Competenza 2010

Classificazione	Capitolo	Descrizione Capitolo	Progr	CdR	Stanz.Iniziale	Definitivo	Accert./ Impeg.	Prenotazioni	Riscoss./ Pagam.	Resid. Att./Pass.	Disponibilità			
<b>Centro di Responsabilità:</b>			<b>58</b>		<b>Pecorelli Alberto</b>									
<b>Centro di Costo</b>		<b>110</b>	<b>Sett.01- Organi Istituzionali</b>											
<b>Progetto</b>		<b>1</b>	<b>Descrizione Progetto</b>		<b>Funz.Gen. Sett. Personale</b>									
<b>Entrata / Uscita</b>		<b>U</b>												
Tit.1	Fu.1	Se.1	In.1	100021	PERSONALE SEGRETERIE- ASSEGNI	13	58	68.133,35	68.133,35	34.685,88	0,00	15.127,13	19.558,75	33.447,47
Tit.1	Fu.1	Se.1	In.1	100022	PERSONALE SEGRETERIE- ONERI	13	58	20.440,01	20.440,01	10.060,72	0,00	4.476,88	5.583,84	10.379,29
Tit.1	Fu.1	Se.1	In.1	100029	PERS. SEGR.-RIMB.COMANDO MEHELLI	13	58	40.000,00	40.000,00	20.000,00	0,00	0,00	20.000,00	20.000,00
Tit.1	Fu.1	Se.1	In.1	100038	PERS.SEGR.-RIMBORSO COMANDO PIZZI	1	58	40.000,00	40.000,00	20.000,00	0,00	0,00	20.000,00	20.000,00
Tit.1	Fu.1	Se.1	In.2	100091	ORG.IST.LI-SPESE DI RAPPRESENTANZA	1	58	5.000,00	5.000,00	0,00	0,00	0,00	0,00	5.000,00
Tit.1	Fu.1	Se.1	In.2	100174	ACQUISTO PUBBLICAZ.PROMOZ.UFF.PRESIDENZA	1	58	2.500,00	2.500,00	278,40	0,00	0,00	278,40	2.221,60
Tit.1	Fu.1	Se.1	In.3	100035	CONTR.SOMM.NE LAVORO UFFICIO STAMPA	1	58	68.400,00	68.400,00	22.800,00	0,00	0,00	22.800,00	45.600,00
Tit.1	Fu.1	Se.1	In.3	100040	CONTRATTI SOMM.NE LAVORO ORG.ISTITUZ.	1	58	28.000,00	28.000,00	5.108,33	0,00	0,00	5.108,33	22.891,67
Tit.1	Fu.1	Se.1	In.3	100092	ORG.IST.LI-SPESE RAPPRES.ZA SERVIZI	1	58	16.000,00	16.000,00	0,00	0,00	0,00	0,00	16.000,00
Tit.1	Fu.1	Se.1	In.3	100101	ORG.IST.LI-INDENNITA'DI CARICA AMM.RI	1	58	355.000,00	355.000,00	180.000,00	0,00	28.049,44	151.950,56	175.000,00
Tit.1	Fu.1	Se.1	In.3	100111	ORG.IST.LI-MISSIONI RIMBORSI SPESE	1	58	5.000,00	5.000,00	0,00	0,00	0,00	0,00	5.000,00
Tit.1	Fu.1	Se.1	In.3	100121	ORG.IST.LI-RIMB.RETRIB E CONTRIB L.816	1	58	20.000,00	20.000,00	2.500,00	0,00	2.147,65	352,35	17.500,00
Tit.1	Fu.1	Se.1	In.3	100131	ORG.IST.LI-GETTONI CONSIGLIO/COMM.NI	1	58	80.000,00	80.000,00	0,00	0,00	0,00	0,00	80.000,00
Tit.1	Fu.1	Se.1	In.3	100140	INIZ.PRESID.COMUNICAZ.FAMIGLIE	1	58	30.000,00	30.000,00	0,00	0,00	0,00	0,00	30.000,00
Tit.1	Fu.1	Se.1	In.3	100171	ORG.IST.LI-SPESE FUNZIONAMENTO CONSIGLIO	1	58	9.000,00	9.000,00	4.000,00	0,00	0,00	4.000,00	5.000,00

Classificazione	Capitolo	Descrizione Capitolo	Progr	CdR	Stanz.Iniziale	Definitivo	Accert./ Impeg.	Prenotazioni	Riscoss./ Pagam.	Resid. Att./Pass.	Disponibilità
Tit.1 Fu.1 Se.1 In.3	100175	ORG.IST.LI-MISSIONI CONSIGLIERI	1	58	5.000,00	5.000,00	0,00	0,00	0,00	0,00	5.000,00
Tit.1 Fu.1 Se.1 In.3	100181	ORG.IST.LI-SPESE FUNZ. GRUPPI CONSILIARI	1	58	16.800,00	16.800,00	0,00	0,00	0,00	0,00	16.800,00
Tit.1 Fu.1 Se.1 In.3	100551	DIF.RE CIVICO IND.TA'DI CARICA	1	58	19.000,00	19.000,00	0,00	0,00	0,00	0,00	19.000,00
Tit.1 Fu.1 Se.1 In.3	150187	INIZIATIVE MANIFESTAZIONI VARIE	1	58	15.000,00	15.000,00	0,00	0,00	0,00	0,00	15.000,00
Tit.1 Fu.1 Se.1 In.3	205091	COMPENSO REVISORI DEI CONTI	2	58	103.000,00	103.000,00	0,00	0,00	0,00	0,00	103.000,00
Tit.1 Fu.1 Se.1 In.4	100233	NOLEGGIO AUTO	1	58	45.000,00	45.000,00	35.604,57	0,00	0,00	35.604,57	9.395,43
Tit.1 Fu.1 Se.1 In.5	100180	CONTRIBUTI S.PELLEGRINO IN FIORE	1	58	15.000,00	15.000,00	0,00	0,00	0,00	0,00	15.000,00
Tit.1 Fu.1 Se.1 In.5	100281	QUOTA ASSOCIATIVA U.P.I.	1	58	13.500,00	13.500,00	0,00	0,00	0,00	0,00	13.500,00
Tit.1 Fu.1 Se.1 In.5	100291	QUOTA ASSOCIATIVA A.I.C.C.R.E.	1	58	5.100,00	5.100,00	0,00	0,00	0,00	0,00	5.100,00
Tit.1 Fu.1 Se.1 In.5	100292	QUOTA ASSOCIATIVA U.N.C.E.M.	1	58	3.400,00	3.400,00	0,00	0,00	0,00	0,00	3.400,00
Tit.1 Fu.1 Se.1 In.5	100293	QUOTA ASSOCIATIVA LEGA AUTONOMIE LOCALI	1	58	4.000,00	4.000,00	0,00	0,00	0,00	0,00	4.000,00
Tit.1 Fu.1 Se.1 In.5	100302	A N U T E L	1	58	1.000,00	1.000,00	0,00	0,00	0,00	0,00	1.000,00
Tit.1 Fu.1 Se.1 In.5	100303	RIMBORSO PERMESSI AMMVI L. 265/99	1	58	40.000,00	40.000,00	0,00	0,00	0,00	0,00	40.000,00
Tit.1 Fu.1 Se.1 In.5	100305	INIZIATIVE DIRETTE PRESIDENTE G.P.	1	58	0,00	80.000,00	0,00	0,00	0,00	0,00	80.000,00
Tit.1 Fu.1 Se.1 In.5	201249	INTERV. A FAVORE UNIVERSITA' DELLA TUSC	1	58	50.000,00	50.000,00	0,00	0,00	0,00	0,00	50.000,00
Tit.1 Fu.1 Se.1 In.5	217704	4 CONCORSO INTERNAZIONALE OLEARIO ARMONI	1	58	0,00	3.500,00	0,00	0,00	0,00	0,00	3.500,00
Tit.1 Fu.1 Se.1 In.7	100023	PERSONALE SEGRETERIE- I R A P	13	58	6.472,67	6.472,67	3.358,30	0,00	1.305,55	2.052,75	3.114,37
Tit.1 Fu.1 Se.1 In.7	105231	IRAP-INDEN.TA DI CARICA AMMINISTR.	1	58	35.000,00	35.000,00	17.500,00	0,00	0,00	17.500,00	17.500,00
Tit.1 Fu.1 Se.1 In.7	105232	IRAP - INDENN.TA' DIFENSORE CIVICO	1	58	1.800,00	1.800,00	900,00	0,00	0,00	900,00	900,00
<b>Somma</b>					<b>1.166.546,03</b>	<b>1.250.046,03</b>	<b>356.796,20</b>	<b>0,00</b>	<b>51.106,65</b>	<b>305.689,55</b>	<b>893.249,83</b>

<b>Progetto</b>	<b>3995</b>	<b>Descrizione Progetto</b>	<b>LOTTA ALLA CINIPIDE</b>
-----------------	-------------	-----------------------------	----------------------------

<i>Entrata / Uscita</i>		<i>E</i>										
Tit.2 Cat.5 Ris.3995	130077	DA COMUNITA' MONTANA LOTTA ALLA CINIPIDE	1	58	0,00	20.000,00	0,00	0,00	0,00	0,00	0,00	20.000,00
<b>Somma</b>					<b>0,00</b>	<b>20.000,00</b>	<b>0,00</b>	<b>0,00</b>	<b>0,00</b>	<b>0,00</b>	<b>0,00</b>	<b>20.000,00</b>

<i>Entrata / Uscita</i>		<i>U</i>										
Tit.1 Fu.1 Se.1 In.5	130077	LOTTA ALLA CINIPIDE	1	58	0,00	20.000,00	0,00	0,00	0,00	0,00	0,00	20.000,00
<b>Somma</b>					<b>0,00</b>	<b>20.000,00</b>	<b>0,00</b>	<b>0,00</b>	<b>0,00</b>	<b>0,00</b>	<b>0,00</b>	<b>20.000,00</b>

**Centro di Costo**

**120**

**Sett.01- Decentramento Partecipazione**

**Progetto**

**1**

**Descrizione Progetto**

**FUNZ.GEN.LI AFFARI GENERALI**

**Entrata / Uscita U**

Tit.1	Fu.1	Se.1	In.8	100592	ELEZIONI PROVINCIALI	1	58	700.000,00	700.000,00	0,00	0,00	0,00	0,00	700.000,00
<b>Somma</b>								<b>700.000,00</b>	<b>700.000,00</b>	<b>0,00</b>	<b>0,00</b>	<b>0,00</b>	<b>0,00</b>	<b>700.000,00</b>

**Centro di Costo**

**121**

**Sett. 01 - Consigliere di Parità**

**Progetto**

**1**

**Descrizione Progetto**

**FUNZ.GEN.LI AFFARI GENERALI**

**Entrata / Uscita U**

Tit.1	Fu.1	Se.1	In.3	117025	CONTRATTO SOMMINISTRAZIONE LAVORO	1	58	31.500,00	31.500,00	2.625,00	0,00	0,00	2.625,00	28.875,00
Tit.1	Fu.1	Se.1	In.3	217119	FONDI FUN CONSIGLIERE DI PARITA'	1	58	500,00	500,00	453,60	0,00	0,00	453,60	46,40
<b>Somma</b>								<b>32.000,00</b>	<b>32.000,00</b>	<b>3.078,60</b>	<b>0,00</b>	<b>0,00</b>	<b>3.078,60</b>	<b>28.921,40</b>

**Progetto**

**691**

**Descrizione Progetto**

**CONSIGLIERE DI PARITA'**

**Entrata / Uscita E**

Tit.2	Cat.2	Ris.2575		217050	L.R. ACCONTO FINANZIAM. CONS. DI PARITA'	4	58	26.000,00	26.000,00	0,00	0,00	0,00	0,00	26.000,00
<b>Somma</b>								<b>26.000,00</b>	<b>26.000,00</b>	<b>0,00</b>	<b>0,00</b>	<b>0,00</b>	<b>0,00</b>	<b>26.000,00</b>

**Entrata / Uscita U**

Tit.1	Fu.1	Se.1	In.3	117124	COMPENSO CONSIGLIERE DI PARITA'	4	58	30.000,00	30.000,00	0,00	0,00	0,00	0,00	30.000,00
<b>Somma</b>								<b>30.000,00</b>	<b>30.000,00</b>	<b>0,00</b>	<b>0,00</b>	<b>0,00</b>	<b>0,00</b>	<b>30.000,00</b>

**Centro di Costo**

**130**

**Sett.01- Segret. Generale**

**Progetto**

**1**

**Descrizione Progetto**

**FUNZ.GEN.LI AFFARI GENERALI**

**Entrata / Uscita E**

Classificazione	Capitolo	Descrizione Capitolo	Progr	CdR	Stanz.Iniziale	Definitivo	Accert./ Impeg.	Prenotazioni	Riscoss./ Pagam.	Resid. Att./Pass.	Disponibilità	
Tit.3 Cat.2 Ris.3500	101021	FITTI REALI DI FABBRICATI		1	58	407.616,00	407.616,00	10.335,96	0,00	766,53	9.569,43	397.280,04
Tit.3 Cat.2 Ris.3500	101031	AFFITTI AREE DI PROPRIETA' PROVINCIALE		1	58	3.000,00	3.000,00	0,00	0,00	0,00	0,00	3.000,00
<b>Somma</b>						<b>410.616,00</b>	<b>410.616,00</b>	<b>10.335,96</b>	<b>0,00</b>	<b>766,53</b>	<b>9.569,43</b>	<b>400.280,04</b>

<i>Entrata / Uscita</i>	<i>U</i>
-------------------------	----------

Tit.1 Fu.1 Se.2 In.3	101029	CONTR.SOMM.NE LAVORO UFFICIO PROTOCOLLO		1	58	52.500,00	52.500,00	4.666,66	0,00	0,00	4.666,66	47.833,34
Tit.1 Fu.1 Se.2 In.3	200102	CONVENZIONE DEPOSITO ARCHIVIO PROV.LE		1	58	19.000,00	19.000,00	0,00	0,00	0,00	0,00	19.000,00
Tit.1 Fu.1 Se.2 In.3	200103	SERVIZIO FONIA E CALL CENTER		1	58	50.000,00	90.000,00	31.019,32	0,00	0,00	31.019,32	58.980,68
Tit.1 Fu.1 Se.2 In.3	200302	SERVIZIO DI VIGILANZA		1	58	60.000,00	60.000,00	45.630,00	0,00	0,00	45.630,00	14.370,00
Tit.1 Fu.1 Se.2 In.3	201012	MISSIONI SEGRETERIA		1	58	2.000,00	2.000,00	0,00	0,00	0,00	0,00	2.000,00
Tit.1 Fu.1 Se.2 In.3	201231	ABBONAMENTO ANCITEL		1	58	4.700,00	4.700,00	0,00	0,00	0,00	0,00	4.700,00
Tit.1 Fu.1 Se.2 In.5	101162	SEGRET.TRASF. AGENZIA DPR 465/1997		1	58	22.000,00	22.000,00	0,00	0,00	0,00	0,00	22.000,00
Tit.2 Fu.1 Se.2 In.5	101094	ACQUISTO MATERIALE INFORMATICO		1	58	2.000,00	2.000,00	0,00	0,00	0,00	0,00	2.000,00
<b>Somma</b>						<b>212.200,00</b>	<b>252.200,00</b>	<b>81.315,98</b>	<b>0,00</b>	<b>0,00</b>	<b>81.315,98</b>	<b>170.884,02</b>

**Progetto****15****Descrizione Progetto****DIRITTI DI SEGRETERIA**

<i>Entrata / Uscita</i>	<i>E</i>
-------------------------	----------

Tit.3 Cat.1 Ris.3000	101011	DIRITTI DI SEGRETERIA		1	58	150.000,00	150.000,00	0,00	0,00	0,00	0,00	150.000,00
<b>Somma</b>						<b>150.000,00</b>	<b>150.000,00</b>	<b>0,00</b>	<b>0,00</b>	<b>0,00</b>	<b>0,00</b>	<b>150.000,00</b>

<i>Entrata / Uscita</i>	<i>U</i>
-------------------------	----------

Tit.1 Fu.1 Se.2 In.1	101153	SEGRET.-DIRITTI SEGRET.ASSEGNI		1	58	76.530,00	76.530,00	38.000,00	0,00	0,00	38.000,00	38.530,00
Tit.1 Fu.1 Se.2 In.1	101154	SEGRET.-DIRITTI SEGRET. O N E R I		1	58	18.214,00	18.214,00	9.000,00	0,00	0,00	9.000,00	9.214,00
Tit.1 Fu.1 Se.2 In.2	101156	SEGRET.-DIRITTI SEGRET. ACQUISTO BENI		1	58	6.875,00	6.875,00	0,00	0,00	0,00	0,00	6.875,00
Tit.1 Fu.1 Se.2 In.3	101152	SPESE VARIE SEGRET. - ECCEDENZIA DIRITTI		1	58	2.000,00	2.000,00	0,00	0,00	0,00	0,00	2.000,00
Tit.1 Fu.1 Se.2 In.3	101157	SEGRET.-DIRITTI SEGRET. MISSIONI		1	58	6.437,00	6.437,00	0,00	0,00	0,00	0,00	6.437,00
Tit.1 Fu.1 Se.2 In.5	101161	SEGRET.-DIRITTI SEGRET.Q.P.MIN. INTERNO		1	58	15.000,00	15.000,00	0,00	0,00	0,00	0,00	15.000,00
Tit.1 Fu.1 Se.2 In.7	101155	SEGRET.-DIRITTI SEGRET. I R A P		1	58	6.506,00	6.506,00	3.253,00	0,00	0,00	3.253,00	3.253,00
Tit.2 Fu.1 Se.2 In.5	101158	SEGRET.-DIRITTI SEGRET. BENI STRUMENTALI		1	58	2.438,00	2.438,00	0,00	0,00	0,00	0,00	2.438,00
<b>Somma</b>						<b>134.000,00</b>	<b>134.000,00</b>	<b>50.253,00</b>	<b>0,00</b>	<b>0,00</b>	<b>50.253,00</b>	<b>83.747,00</b>

**Centro di Costo**

**140**

**Sett.01- Direzione Gen.le**

**Progetto**

**1**

**Descrizione Progetto**

**FUNZ.GEN.LI AFFARI GENERALI**

**Entrata / Uscita**

**U**

Tit.1	Fu.1	Se.1	In.1	100006	COMPETENZE DIRETTORE GENERALE	1	58	23.277,94	23.277,94	11.500,00	0,00	5.276,93	6.223,07	11.777,94
Tit.1	Fu.1	Se.1	In.1	100009	RISULTATO DIRETTORE GENERALE	1	58	4.000,00	4.000,00	2.000,00	0,00	0,00	2.000,00	2.000,00
Tit.1	Fu.1	Se.1	In.1	100010	ONERI RIFLESSI DIREZIONE GENERALE	1	58	15.446,30	15.446,30	7.500,00	0,00	582,81	6.917,19	7.946,30
Tit.1	Fu.1	Se.1	In.1	100036	ONERI RIFLESSI DIRETTORE GENERALE	1	58	6.983,38	6.983,38	3.500,00	0,00	1.631,01	1.868,99	3.483,38
Tit.1	Fu.1	Se.1	In.3	200015	MISSIONI DIRETTORE GENERALE	1	58	1.000,00	1.000,00	0,00	0,00	0,00	0,00	1.000,00
Tit.1	Fu.1	Se.1	In.3	201102	ATTIVITA' DI SUPPORTO AL NUCLEO DI VALUT	2	58	24.300,00	24.300,00	24.240,00	0,00	1.936,02	22.303,98	60,00
Tit.1	Fu.1	Se.1	In.7	100012	IRAP DIREZIONE GENERALE	1	58	4.891,33	4.891,33	2.400,00	0,00	185,68	2.214,32	2.491,33
Tit.1	Fu.1	Se.1	In.7	100037	I R A P DIRETTORE GENERALE	1	58	2.211,40	2.211,40	1.102,00	0,00	457,69	644,31	1.109,40
<b>Somma</b>								<b>82.110,35</b>	<b>82.110,35</b>	<b>52.242,00</b>	<b>0,00</b>	<b>10.070,14</b>	<b>42.171,86</b>	<b>29.868,35</b>

**Progetto**

**4020**

**Descrizione Progetto**

**FSE PET ASS LAV/FOR ASSE 1 OB**

**Entrata / Uscita**

**E**

Tit.2	Cat.4	Ris.6003	190080	FSE PET ASS LAVORO/FORMAZ. ASSE 1 OB	1	58	18.296,06	18.296,06	0,00	0,00	0,00	0,00	0,00	18.296,06
<b>Somma</b>								<b>18.296,06</b>	<b>18.296,06</b>	<b>0,00</b>	<b>0,00</b>	<b>0,00</b>	<b>0,00</b>	<b>18.296,06</b>

**Entrata / Uscita**

**U**

Tit.1	Fu.1	Se.1	In.3	190059	FSE PET ASSESS. LAVORO ASS 1 OB B 3PSE	1	58	9.148,03	9.148,03	0,00	0,00	0,00	0,00	9.148,03
Tit.1	Fu.1	Se.1	In.3	190113	FSE PET ASSESS. FORMAZ ASS 1 OB B 3 PSE	1	58	9.148,03	9.148,03	0,00	0,00	0,00	0,00	9.148,03
<b>Somma</b>								<b>18.296,06</b>	<b>18.296,06</b>	<b>0,00</b>	<b>0,00</b>	<b>0,00</b>	<b>0,00</b>	<b>18.296,06</b>

**Progetto**

**4021**

**Descrizione Progetto**

**FSE PET ASS-LAV. FORM ASSE 2OB**

**Entrata / Uscita**

**E**

Tit.2	Cat.4	Ris.6003	190081	FSE PET ASS LAVORO/FORMAZ. ASSE 1 OB	1	58	52.028,00	52.028,00	0,00	0,00	0,00	0,00	0,00	52.028,00
<b>Somma</b>								<b>52.028,00</b>	<b>52.028,00</b>	<b>0,00</b>	<b>0,00</b>	<b>0,00</b>	<b>0,00</b>	<b>52.028,00</b>

**Entrata / Uscita**

**U**

Classificazione	Capitolo	Descrizione Capitolo	Progr	CdR	Stanz.Iniziale	Definitivo	Accert./ Impeg.	Prenotazioni	Riscoss./ Pagam.	Resid. Att./Pass.	Disponibilità
Tit.1 Fu.1 Se.1 In.1	190132	PERSONALE CO CO CO	1	58	26.014,00	26.014,00	13.000,00	0,00	0,00	13.000,00	13.014,00
Tit.1 Fu.1 Se.1 In.3	190062	FSE PET ASSESS. LAVOR ASS2 OB D 3 PSE	1	58	26.014,00	26.014,00	0,00	0,00	0,00	0,00	26.014,00
<b>Somma</b>					<b>52.028,00</b>	<b>52.028,00</b>	<b>13.000,00</b>	<b>0,00</b>	<b>0,00</b>	<b>13.000,00</b>	<b>39.028,00</b>

**Progetto****4022****Descrizione Progetto****FSE PET ASS LAV.FORM ASSE 2 F1****Entrata / Uscita****E**

Tit.2 Cat.4 Ris.6003	190082	FSE PET ASS LAVORO/FORMAZ. ASSE 2 OB F1	1	58	109.458,00	109.458,00	0,00	0,00	0,00	0,00	109.458,00
<b>Somma</b>					<b>109.458,00</b>	<b>109.458,00</b>	<b>0,00</b>	<b>0,00</b>	<b>0,00</b>	<b>0,00</b>	<b>109.458,00</b>

**Entrata / Uscita****U**

Tit.1 Fu.1 Se.1 In.2	190065	FSE PET ASSESS. LAV.. ASS2 OB F 1ACQ	1	58	5.000,00	5.000,00	0,00	0,00	0,00	0,00	5.000,00
Tit.1 Fu.1 Se.1 In.3	190066	FSE PET ASSESS. LAV.. ASS2 OB F 1 PSE	1	58	82.566,40	82.566,40	0,00	0,00	0,00	0,00	82.566,40
Tit.1 Fu.1 Se.1 In.3	190067	FSE PET ASSESS. FORMAZ ASS2 OB F 1PSE	1	58	21.891,60	21.891,60	0,00	0,00	0,00	0,00	21.891,60
<b>Somma</b>					<b>109.458,00</b>	<b>109.458,00</b>	<b>0,00</b>	<b>0,00</b>	<b>0,00</b>	<b>0,00</b>	<b>109.458,00</b>

**Progetto****4023****Descrizione Progetto****FSE PET ASS LAV.FORM ASSE 3 G1****Entrata / Uscita****E**

Tit.2 Cat.4 Ris.6003	190083	FSE PET ASS LAVORO/FORMAZ. ASSE 3 OB G1	1	58	123.700,97	123.700,97	0,00	0,00	0,00	0,00	123.700,97
<b>Somma</b>					<b>123.700,97</b>	<b>123.700,97</b>	<b>0,00</b>	<b>0,00</b>	<b>0,00</b>	<b>0,00</b>	<b>123.700,97</b>

**Entrata / Uscita****U**

Tit.1 Fu.1 Se.1 In.2	190068	FSE PET ASSESS. FORMAZ ASS 3 OB G 1ACQ	1	58	10.000,00	10.000,00	0,00	0,00	0,00	0,00	10.000,00
Tit.1 Fu.1 Se.1 In.3	190069	FSE PET ASSESS. FORMAZ ASS 3 OB G 1PSE	1	58	51.387,00	51.387,00	0,00	0,00	0,00	0,00	51.387,00
Tit.1 Fu.1 Se.1 In.3	190070	FSE PET ASSESS. LAV. ASS 3 OB G 1PSE	1	58	62.313,97	62.313,97	0,00	0,00	0,00	0,00	62.313,97
<b>Somma</b>					<b>123.700,97</b>	<b>123.700,97</b>	<b>0,00</b>	<b>0,00</b>	<b>0,00</b>	<b>0,00</b>	<b>123.700,97</b>

**Progetto****4024****Descrizione Progetto****FSE PET ASS LA.FORM ASSE 3 G2****Entrata / Uscita****E**

Tit.2 Cat.4 Ris.6003	190084	FSE PET ASS LAVORO/FORMAZ. ASSE 3 OB G2	1	58	63.000,00	63.000,00	0,00	0,00	0,00	0,00	63.000,00
<b>Somma</b>					<b>63.000,00</b>	<b>63.000,00</b>	<b>0,00</b>	<b>0,00</b>	<b>0,00</b>	<b>0,00</b>	<b>63.000,00</b>

**Entrata / Uscita****U**

Classificazione	Capitolo	Descrizione Capitolo	Progr	CdR	Stanz.Iniziale	Definitivo	Accert./ Impeg.	Prenotazioni	Riscoss./ Pagam.	Resid. Att./Pass.	Disponibilità
Tit.1 Fu.1 Se.1 In.3	190072	FSE PET ASSESS. LAV. ASS 3 OB G 2PSE	1	58	50.400,00	50.400,00	0,00	0,00	0,00	0,00	50.400,00
Tit.1 Fu.1 Se.1 In.3	190131	FORMAZ.PROFESS. PRESTAZ.SERVIZI	1	58	12.600,00	12.600,00	0,00	0,00	0,00	0,00	12.600,00
<b>Somma</b>					<b>63.000,00</b>	<b>63.000,00</b>	<b>0,00</b>	<b>0,00</b>	<b>0,00</b>	<b>0,00</b>	<b>63.000,00</b>

<b>Progetto</b>	<b>4025</b>	<b>Descrizione Progetto</b>	<b>FSE PET ASS LA.FO.PI ASSE3 G3</b>
-----------------	-------------	-----------------------------	--------------------------------------

<i>Entrata / Uscita</i>		<i>E</i>									
Tit.2 Cat.4 Ris.6004	190085	FSE PET ASS LAV/FORM/PUBB. ASSE 3 OB G3	1	58	40.298,00	40.298,00	0,00	0,00	0,00	0,00	40.298,00
<b>Somma</b>					<b>40.298,00</b>	<b>40.298,00</b>	<b>0,00</b>	<b>0,00</b>	<b>0,00</b>	<b>0,00</b>	<b>40.298,00</b>

<i>Entrata / Uscita</i>		<i>U</i>									
Tit.1 Fu.1 Se.1 In.1	190200	ASSEGNI CO CO CO	1	58	7.653,74	7.653,74	3.800,00	0,00	0,00	3.800,00	3.853,74
Tit.1 Fu.1 Se.1 In.1	190201	ONERI RIFLESSI CO CO CO	1	58	1.353,23	1.353,23	700,00	0,00	0,00	700,00	653,23
Tit.1 Fu.1 Se.1 In.3	190074	FSE-ASSE 3-OB. G3 -PREST.SERVIZI-ISTRUZ.	1	58	1.667,67	1.667,67	0,00	0,00	0,00	0,00	1.667,67
Tit.1 Fu.1 Se.1 In.3	190075	FSE-ASSE 3-OB. G3 -PREST.SERVIZI-LAVORO	1	58	13.432,67	13.432,67	0,00	0,00	0,00	0,00	13.432,67
Tit.1 Fu.1 Se.1 In.3	190115	FSE-ASSE 3-OB. G3 -PREST.SERVIZI-FORMAZ	1	58	13.432,67	13.432,67	0,00	0,00	0,00	0,00	13.432,67
Tit.1 Fu.1 Se.1 In.5	190203	TRASFERIMENTI	1	58	2.164,95	2.164,95	0,00	0,00	0,00	0,00	2.164,95
Tit.1 Fu.1 Se.1 In.7	190202	IRAP CO CO CO	1	58	593,07	593,07	295,00	0,00	0,00	295,00	298,07
<b>Somma</b>					<b>40.298,00</b>	<b>40.298,00</b>	<b>4.795,00</b>	<b>0,00</b>	<b>0,00</b>	<b>4.795,00</b>	<b>35.503,00</b>

<b>Progetto</b>	<b>4026</b>	<b>Descrizione Progetto</b>	<b>FSE PET ASS LA.FO.PI ASSE6 M1</b>
-----------------	-------------	-----------------------------	--------------------------------------

<i>Entrata / Uscita</i>		<i>E</i>									
Tit.2 Cat.4 Ris.6004	190086	FSE PET ASS LAV/FORM/PUBB. ASSE 6 OB M1	1	58	62.862,00	62.862,00	0,00	0,00	0,00	0,00	62.862,00
<b>Somma</b>					<b>62.862,00</b>	<b>62.862,00</b>	<b>0,00</b>	<b>0,00</b>	<b>0,00</b>	<b>0,00</b>	<b>62.862,00</b>

<i>Entrata / Uscita</i>		<i>U</i>									
Tit.1 Fu.1 Se.1 In.1	190076	FSE ASSE 6 OB M1- PERSONALE ASSEGNI	1	58	47.200,00	47.200,00	23.500,00	0,00	0,00	23.500,00	23.700,00
Tit.1 Fu.1 Se.1 In.1	190077	FSE ASSE 6 OB M1- ONERI ENTE	1	58	11.767,00	11.767,00	6.000,00	0,00	0,00	6.000,00	5.767,00
Tit.1 Fu.1 Se.1 In.7	190078	FSE ASSE 6 OB M1- IRAP	1	58	3.895,00	3.895,00	1.950,00	0,00	0,00	1.950,00	1.945,00
<b>Somma</b>					<b>62.862,00</b>	<b>62.862,00</b>	<b>31.450,00</b>	<b>0,00</b>	<b>0,00</b>	<b>31.450,00</b>	<b>31.412,00</b>

<b>Progetto</b>	<b>4030</b>	<b>Descrizione Progetto</b>	<b>FSE PET ASS FORM PUBB ISTRUZ</b>
-----------------	-------------	-----------------------------	-------------------------------------

Classificazione	Capitolo	Descrizione Capitolo	Progr	CdR	Stanz.Iniziale	Definitivo	Accert./ Impeg.	Prenotazioni	Riscoss./ Pagam.	Resid. Att./Pass.	Disponibilità
-----------------	----------	----------------------	-------	-----	----------------	------------	-----------------	--------------	------------------	-------------------	---------------

<b>Entrata / Uscita</b>	<b>E</b>
-------------------------	----------

Tit.2	Cat.4	Ris.6005	190090	FSE ASS FORM. PUBBL.ISTR ASSE 4 OB H1	1	58	50.000,00	50.000,00	0,00	0,00	0,00	0,00	50.000,00
<b>Somma</b>							<b>50.000,00</b>	<b>50.000,00</b>	<b>0,00</b>	<b>0,00</b>	<b>0,00</b>	<b>0,00</b>	<b>50.000,00</b>

<b>Entrata / Uscita</b>	<b>U</b>
-------------------------	----------

Tit.1	Fu.1	Se.1	In.1	190204	ASSEGNI CO CO CO	1	58	3.747,15	3.747,15	1.800,00	0,00	0,00	1.800,00	1.947,15
Tit.1	Fu.1	Se.1	In.1	190205	ONERI RIFLESSI CO CO CO	1	58	662,53	662,53	300,00	0,00	0,00	300,00	362,53
Tit.1	Fu.1	Se.1	In.3	190088	FSE PET ASS FORMAZIONE ASSE4 OB H1 P SER	1	58	25.000,00	25.000,00	0,00	0,00	0,00	0,00	25.000,00
Tit.1	Fu.1	Se.1	In.3	190089	FSE PET ASS PUBBL. ISTRUZ. ASSE 4 OB H1	1	58	18.166,67	18.166,67	0,00	0,00	0,00	0,00	18.166,67
Tit.1	Fu.1	Se.1	In.7	190206	I R A P CO CO CO	1	58	290,35	290,35	145,00	0,00	0,00	145,00	145,35
Tit.2	Fu.1	Se.1	In.5	190207	SPESE VARIE DI GESTIONE	1	58	2.133,30	2.133,30	0,00	0,00	0,00	0,00	2.133,30
<b>Somma</b>							<b>50.000,00</b>	<b>50.000,00</b>	<b>2.245,00</b>	<b>0,00</b>	<b>0,00</b>	<b>2.245,00</b>	<b>47.755,00</b>	

<b>Progetto</b>	<b>4031</b>	<b>Descrizione Progetto</b>	<b>FSE PET ASS FORMAZ. PUBBL.ISTRU</b>
-----------------	-------------	-----------------------------	----------------------------------------

<b>Entrata / Uscita</b>	<b>E</b>
-------------------------	----------

Tit.2	Cat.4	Ris.6005	190091	FSE ASS FORM. PUBBL.ISTR ASSE 4 OB H2	1	58	50.000,00	50.000,00	0,00	0,00	0,00	0,00	50.000,00
<b>Somma</b>							<b>50.000,00</b>	<b>50.000,00</b>	<b>0,00</b>	<b>0,00</b>	<b>0,00</b>	<b>0,00</b>	<b>50.000,00</b>

<b>Entrata / Uscita</b>	<b>U</b>
-------------------------	----------

Tit.1	Fu.1	Se.1	In.1	190208	ASSEGNI CO CO CO	1	58	14.491,39	14.491,39	7.000,00	0,00	0,00	7.000,00	7.491,39
Tit.1	Fu.1	Se.1	In.1	190209	ONERI RIFLEII CO CO CO	1	58	2.562,17	2.562,17	1.200,00	0,00	0,00	1.200,00	1.362,17
Tit.1	Fu.1	Se.1	In.3	190090	FSE PET ASS FORMAZIONE ASSE4 OB H2 PSER	1	58	25.000,00	25.000,00	0,00	0,00	0,00	0,00	25.000,00
Tit.1	Fu.1	Se.1	In.3	190091	FSE PET ASS PUBBL.ISTR ASSE 4 OB H2 PR SER	1	58	1.666,67	1.666,67	0,00	0,00	0,00	0,00	1.666,67
Tit.1	Fu.1	Se.1	In.7	190210	I R A P C O CO CO	1	58	1.122,88	1.122,88	600,00	0,00	0,00	600,00	522,88
Tit.2	Fu.1	Se.1	In.5	190127	FSE PET PUBBL.ISTR .ASSE4 OB H2 ATTREZZ.	1	58	5.156,89	5.156,89	0,00	0,00	0,00	0,00	5.156,89
<b>Somma</b>							<b>50.000,00</b>	<b>50.000,00</b>	<b>8.800,00</b>	<b>0,00</b>	<b>0,00</b>	<b>8.800,00</b>	<b>41.200,00</b>	

<b>Progetto</b>	<b>4032</b>	<b>Descrizione Progetto</b>	<b>FSE PET ASS FORMAZ. PUBBL ISTRU</b>
-----------------	-------------	-----------------------------	----------------------------------------

<b>Entrata / Uscita</b>	<b>E</b>
-------------------------	----------

Tit.2	Cat.4	Ris.6005	190092	FSE ASS FORM. PUBBL.ISTR ASSE 4 OB H3	1	58	26.499,92	26.499,92	0,00	0,00	0,00	0,00	26.499,92
<b>Somma</b>							<b>26.499,92</b>	<b>26.499,92</b>	<b>0,00</b>	<b>0,00</b>	<b>0,00</b>	<b>0,00</b>	<b>26.499,92</b>

Classificazione	Capitolo	Descrizione Capitolo	Progr	CdR	Stanz.Iniziale	Definitivo	Accert./ Impeg.	Prenotazioni	Riscoss./ Pagam.	Resid. Att./Pass.	Disponibilità	
<b>Entrata / Uscita</b>		<b>U</b>										
Tit.1 Fu.1 Se.1 In.1	190211	ASSEGNI CO CO CO	1	58	9.604,88	9.604,88	4.800,00	0,00	0,00	4.800,00	4.804,88	
Tit.1 Fu.1 Se.1 In.1	190212	ONERI RIFLESSI CO CO CO	1	58	1.698,03	1.698,03	800,00	0,00	0,00	800,00	898,03	
Tit.1 Fu.1 Se.1 In.3	190092	FSE PET ASS FORMAZIONE ASSE 4 OB H3	1	58	13.249,96	13.249,96	0,00	0,00	0,00	0,00	13.249,96	
Tit.1 Fu.1 Se.1 In.3	190093	FSE PET ASS PUBBL. ISTRUZ. ASSE 4 OB H3	1	58	1.202,89	1.202,89	0,00	0,00	0,00	0,00	1.202,89	
Tit.1 Fu.1 Se.1 In.7	190213	I R A P CO CO CO	1	58	744,16	744,16	370,00	0,00	0,00	370,00	374,16	
<b>Somma</b>					<b>26.499,92</b>	<b>26.499,92</b>	<b>5.970,00</b>	<b>0,00</b>	<b>0,00</b>	<b>5.970,00</b>	<b>20.529,92</b>	

<b>Progetto</b>	<b>4033</b>	<b>Descrizione Progetto</b>	<b>FSE PET ASS FORMAZ PUBB.ISTRU</b>
-----------------	-------------	-----------------------------	--------------------------------------

<b>Entrata / Uscita</b>		<b>E</b>										
Tit.2 Cat.4 Ris.6005	190093	FSE ASS FORM. PUBB.ISTR ASSE 4 OB I2	1	58	172.639,65	172.639,65	0,00	0,00	0,00	0,00	172.639,65	
<b>Somma</b>					<b>172.639,65</b>	<b>172.639,65</b>	<b>0,00</b>	<b>0,00</b>	<b>0,00</b>	<b>0,00</b>	<b>172.639,65</b>	

<b>Entrata / Uscita</b>		<b>U</b>										
Tit.1 Fu.1 Se.1 In.1	190218	ASSEGNI CO CO CO	1	58	43.122,36	43.122,36	21.500,00	0,00	0,00	21.500,00	21.622,36	
Tit.1 Fu.1 Se.1 In.1	190219	ONERI RIFLESSI CO CO CO	1	58	7.624,32	7.624,32	3.800,00	0,00	0,00	3.800,00	3.824,32	
Tit.1 Fu.1 Se.1 In.3	190096	FSE PET ASS PUBBL.ISTRUZ. ASSE 4 OB I2	1	58	10.132,19	10.132,19	0,00	0,00	0,00	0,00	10.132,19	
Tit.1 Fu.1 Se.1 In.5	190129	FSE PET ASS FORMAZIONE .ASSE 4 OB I2	1	58	69.055,86	69.055,86	0,00	0,00	0,00	0,00	69.055,86	
Tit.1 Fu.1 Se.1 In.5	190222	TRASFERIMENTI	1	58	39.363,55	39.363,55	0,00	0,00	0,00	0,00	39.363,55	
Tit.1 Fu.1 Se.1 In.7	190220	I R A P CO CO CO	1	58	3.341,37	3.341,37	1.670,00	0,00	0,00	1.670,00	1.671,37	
<b>Somma</b>					<b>172.639,65</b>	<b>172.639,65</b>	<b>26.970,00</b>	<b>0,00</b>	<b>0,00</b>	<b>26.970,00</b>	<b>145.669,65</b>	

<b>Progetto</b>	<b>4034</b>	<b>Descrizione Progetto</b>	<b>FSE PET ASS FORMAZ PUBBL ISTRU</b>
-----------------	-------------	-----------------------------	---------------------------------------

<b>Entrata / Uscita</b>		<b>E</b>										
Tit.2 Cat.4 Ris.6005	190094	FSE ASS FORM. PUBB.ISTR ASSE 4 OB L1	1	58	22.972,10	22.972,10	0,00	0,00	0,00	0,00	22.972,10	
<b>Somma</b>					<b>22.972,10</b>	<b>22.972,10</b>	<b>0,00</b>	<b>0,00</b>	<b>0,00</b>	<b>0,00</b>	<b>22.972,10</b>	

<b>Entrata / Uscita</b>		<b>U</b>										
Tit.1 Fu.1 Se.1 In.1	190214	ASSEGNI CO CO CO	1	58	2.514,89	2.514,89	1.700,00	0,00	0,00	1.700,00	814,89	
Tit.1 Fu.1 Se.1 In.1	190215	ONERI RIFLESSI CO CO CO	1	58	444,65	444,65	200,00	0,00	0,00	200,00	244,65	
Tit.1 Fu.1 Se.1 In.3	190097	FSE PET ASS FORMAZ.ASSE 4 OB L1 PRES SER	1	58	11.486,05	11.486,05	0,00	0,00	0,00	0,00	11.486,05	

Classificazione	Capitolo	Descrizione Capitolo	Progr	CdR	Stanz.Iniziale	Definitivo	Accert./ Impeg.	Prenotazioni	Riscoss./ Pagam.	Resid. Att./Pass.	Disponibilità
Tit.1 Fu.1 Se.1 In.3	190098	FSE PET ASS PUB. ISTR ASSE 4 OB L1 PRESS	1	58	1.666,74	1.666,74	0,00	0,00	0,00	0,00	1.666,74
Tit.1 Fu.1 Se.1 In.5	190217	TRASFERIMENTI	1	58	6.664,78	6.664,78	0,00	0,00	0,00	0,00	6.664,78
Tit.1 Fu.1 Se.1 In.7	190216	I R A P CO CO CO	1	58	194,99	194,99	98,00	0,00	0,00	98,00	96,99
<b>Somma</b>					<b>22.972,10</b>	<b>22.972,10</b>	<b>1.998,00</b>	<b>0,00</b>	<b>0,00</b>	<b>1.998,00</b>	<b>20.974,10</b>

<b>Progetto</b>	<b>4035</b>	<b>Descrizione Progetto</b>	<b>FSE PET ASS FORMAZ PUBBL.ISTRU</b>
-----------------	-------------	-----------------------------	---------------------------------------

<b>Entrata / Uscita</b>	<b>E</b>
-------------------------	----------

Tit.2 Cat.4 Ris.6005	190095	FSE ASS FORM. PUBBL.ISTR ASSE 3 OB G3	1	58	22.914,03	22.914,03	0,00	0,00	0,00	0,00	22.914,03
<b>Somma</b>					<b>22.914,03</b>	<b>22.914,03</b>	<b>0,00</b>	<b>0,00</b>	<b>0,00</b>	<b>0,00</b>	<b>22.914,03</b>

<b>Entrata / Uscita</b>	<b>U</b>
-------------------------	----------

Tit.1 Fu.1 Se.1 In.1	190223	ASSEGNI CO CO CO	1	58	5.121,90	5.121,90	2.500,00	0,00	0,00	2.500,00	2.621,90
Tit.1 Fu.1 Se.1 In.1	190224	ONERI RIFLESSI CO CO CO	1	58	905,40	905,40	450,00	0,00	0,00	450,00	455,40
Tit.1 Fu.1 Se.1 In.3	190099	FSE PET ASS PUB,ISTR ASSE 3 OB G3 PR SER	1	58	5.032,91	5.032,91	0,00	0,00	0,00	0,00	5.032,91
Tit.1 Fu.1 Se.1 In.3	190100	FSE PET ASS LAVORO ASSE 3 OB G 3 PRES SE	1	58	11.457,02	11.457,02	0,00	0,00	0,00	0,00	11.457,02
Tit.1 Fu.1 Se.1 In.7	190225	I R A P CO CO CO	1	58	396,80	396,80	199,00	0,00	0,00	199,00	197,80
<b>Somma</b>					<b>22.914,03</b>	<b>22.914,03</b>	<b>3.149,00</b>	<b>0,00</b>	<b>0,00</b>	<b>3.149,00</b>	<b>19.765,03</b>

**Centro di Costo**

**420**

**Sett.04- Assistenza Scolastica**

<b>Progetto</b>	<b>1</b>	<b>Descrizione Progetto</b>	<b>Funz.Gen.Sett.Scuole e Prog.ne</b>
-----------------	----------	-----------------------------	---------------------------------------

<b>Entrata / Uscita</b>	<b>U</b>
-------------------------	----------

Tit.1 Fu.2 Se.3 In.3	116124	CONTRATTI SOMM.NE LAVORO PUBBL.ISTRUZIONE	8	58	31.500,00	31.500,00	24.225,00	0,00	0,00	24.225,00	7.275,00
Tit.1 Fu.2 Se.3 In.3	140766	ASSIST.SCOL.ALUNNI PORT. HANDICAPS	8	58	180.000,00	180.000,00	110.000,00	0,00	0,00	110.000,00	70.000,00
Tit.1 Fu.2 Se.3 In.3	140791	SPESE PER INTERVENTI VARI ISTRUZIONE	8	58	20.000,00	20.000,00	2.768,50	5.150,00	0,00	2.768,50	12.081,50
Tit.1 Fu.2 Se.3 In.3	140805	CONVENZIONE CENTRO SPORTIVO LA QUERCIA	8	58	5.000,00	5.000,00	0,00	0,00	0,00	0,00	5.000,00
Tit.1 Fu.2 Se.3 In.5	140789	PROGETTO ATTIVITA' MOTORIA	8	58	36.000,00	36.000,00	0,00	0,00	0,00	0,00	36.000,00
Tit.1 Fu.2 Se.3 In.5	140800	INTEGRAZIONE L.29/92	8	58	20.000,00	20.000,00	0,00	10.500,00	0,00	0,00	9.500,00
Tit.1 Fu.2 Se.3 In.5	140801	PROGETTO LINGUA STRANIERA-CONTRIBUTO	8	58	15.000,00	15.000,00	0,00	0,00	0,00	0,00	15.000,00
Tit.1 Fu.2 Se.3 In.5	140803	CONTRIBUTO ISTITUTI SCOLAST. VT	8	58	10.000,00	10.000,00	0,00	0,00	0,00	0,00	10.000,00

Classificazione	Capitolo	Descrizione Capitolo	Progr	CdR	Stanz.Iniziale	Definitivo	Accert./ Impeg.	Prenotazioni	Riscoss./ Pagam.	Resid. Att./Pass.	Disponibilità
Tit.1 Fu.2 Se.3 In.5	217701	SPESE UFFICIO SCOLASTICO DEL LAZIO	8	58	51.000,00	51.000,00	0,00	0,00	0,00	0,00	51.000,00
Tit.1 Fu.2 Se.3 In.5	217702	CONTRIBUTO A ISTITUTI SUPERIORI INIZ VAR	8	58	10.000,00	6.500,00	0,00	0,00	0,00	0,00	6.500,00
Tit.1 Fu.2 Se.3 In.5	217703	SPESE TRASPORTO ALUNNI DISABILI	8	58	10.000,00	10.000,00	0,00	0,00	0,00	0,00	10.000,00
<b>Somma</b>					<b>388.500,00</b>	<b>385.000,00</b>	<b>136.993,50</b>	<b>15.650,00</b>	<b>0,00</b>	<b>136.993,50</b>	<b>232.356,50</b>

<b>Progetto</b>	<b>120</b>	<b>Descrizione Progetto</b>	<b>L.R.29/92 TRASFERIMENTO FONDI</b>
-----------------	------------	-----------------------------	--------------------------------------

<i>Entrata / Uscita</i>		<i>E</i>										
Tit.2 Cat.2 Ris.2550	116103	LR 29/92-ANNO SCOL. 2000/2001 U. 116103	8	58	1.787.200,00	1.787.200,00	1.787.200,00	0,00	0,00	1.787.200,00	0,00	
<b>Somma</b>					<b>1.787.200,00</b>	<b>1.787.200,00</b>	<b>1.787.200,00</b>	<b>0,00</b>	<b>0,00</b>	<b>#####</b>	<b>0,00</b>	

<i>Entrata / Uscita</i>		<i>U</i>										
Tit.1 Fu.2 Se.3 In.5	116104	L.29/92 PIANO ANN.DIRITTO STUDIO 02/03	8	58	234.906,00	234.906,00	234.906,00	0,00	0,00	234.906,00	0,00	
Tit.1 Fu.2 Se.3 In.5	116145	L.29/92 RIPART.NE FONDI DIRITTO STUDIO	8	58	1.358.300,00	1.358.300,00	1.358.300,00	0,00	0,00	1.358.300,00	0,00	
Tit.1 Fu.2 Se.3 In.5	116149	LR 29/92 DIR.STUDIO EDUCAZ.MOTORIA E SPO	8	58	20.000,00	20.000,00	20.000,00	0,00	0,00	20.000,00	0,00	
Tit.2 Fu.2 Se.3 In.5	116146	LR 29/92 DIR.STUDIO ACQUIS.ATTREZZATURE	8	58	4.794,00	4.794,00	4.791,00	0,00	0,00	4.791,00	3,00	
Tit.2 Fu.2 Se.3 In.5	116148	LR 29/92 DIR.STUDIO ACQ.SCUOLABUS ECOLOG	8	58	169.200,00	169.200,00	169.200,00	0,00	0,00	169.200,00	0,00	
<b>Somma</b>					<b>1.787.200,00</b>	<b>1.787.200,00</b>	<b>1.787.197,00</b>	<b>0,00</b>	<b>0,00</b>	<b>#####</b>	<b>3,00</b>	

<b>Progetto</b>	<b>4019</b>	<b>Descrizione Progetto</b>	<b>FSE 07/13- ASS PUBBL.ISTRUZIONE</b>
-----------------	-------------	-----------------------------	----------------------------------------

<i>Entrata / Uscita</i>		<i>E</i>										
Tit.2 Cat.4 Ris.6002	190079	FSE ASS PUBBLICA ISTRUZ. ASSE 2 OB D 2	2	58	100.000,00	100.000,00	0,00	0,00	0,00	0,00	100.000,00	
<b>Somma</b>					<b>100.000,00</b>	<b>100.000,00</b>	<b>0,00</b>	<b>0,00</b>	<b>0,00</b>	<b>0,00</b>	<b>100.000,00</b>	

<i>Entrata / Uscita</i>		<i>U</i>										
Tit.1 Fu.2 Se.1 In.1	190194	ASSEGNI CO CO CO	2	58	60.081,69	60.081,69	30.000,00	0,00	0,00	30.000,00	30.081,69	
Tit.1 Fu.2 Se.1 In.1	190195	ONERI RIFLESSI CO CO CO	2	58	10.622,84	10.622,84	5.300,00	0,00	0,00	5.300,00	5.322,84	
Tit.1 Fu.2 Se.1 In.2	190198	CANCELLERIA E STAMPATI	2	58	3.000,00	3.000,00	0,00	0,00	0,00	0,00	3.000,00	
Tit.1 Fu.2 Se.1 In.3	190057	FSE ASS PUBBLICA ISTRUZ. ASSE 2 OB D 2	2	58	16.139,99	16.139,99	0,00	0,00	0,00	0,00	16.139,99	
Tit.1 Fu.2 Se.1 In.7	190196	IRAP CO CO CO	2	58	4.655,48	4.655,48	2.327,00	0,00	0,00	2.327,00	2.328,48	
Tit.2 Fu.2 Se.1 In.5	190199	ACQUISTO SOFTWARE SPECIFICI E LIBRI	2	58	5.500,00	5.500,00	0,00	0,00	0,00	0,00	5.500,00	
<b>Somma</b>					<b>100.000,00</b>	<b>100.000,00</b>	<b>37.627,00</b>	<b>0,00</b>	<b>0,00</b>	<b>37.627,00</b>	<b>62.373,00</b>	

**Centro di Costo**

**865**

**Sett.08 -Arco Latino**

**Progetto**

**632**

**Descrizione Progetto**

**INIZIATIVA " ARCO LATINO"**

**Entrata / Uscita E**

Tit.2	Cat.4	Ris.6006	141768	INIZIATIVE ARCO LATINO	8	58	0,00	20.000,00	20.000,00	0,00	0,00	20.000,00	0,00
<b>Somma</b>							<b>0,00</b>	<b>20.000,00</b>	<b>20.000,00</b>	<b>0,00</b>	<b>0,00</b>	<b>20.000,00</b>	<b>0,00</b>

**Entrata / Uscita U**

Tit.1	Fu.1	Se.8	In.3	141764	MISSIONI ARCO LATINO	8	58	1.000,00	1.000,00	0,00	0,00	0,00	0,00	1.000,00
Tit.1	Fu.1	Se.8	In.5	140763	QUOTA PARTECIPAZIONE ARCO LATINO	8	58	5.000,00	5.000,00	0,00	0,00	0,00	0,00	5.000,00
Tit.1	Fu.1	Se.8	In.5	141768	CONTRIBUTO INIZIATIVE ARCO LATINO	8	58	0,00	20.000,00	0,00	0,00	0,00	0,00	20.000,00
<b>Somma</b>							<b>6.000,00</b>	<b>26.000,00</b>	<b>0,00</b>	<b>0,00</b>	<b>0,00</b>	<b>0,00</b>	<b>26.000,00</b>	

**Centro di Costo**

**1110**

**Sett.11- Trasporto conto terzi**

**Progetto**

**1**

**Descrizione Progetto**

**FUNZ.GEN.LI AFFARI GENERALI**

**Entrata / Uscita U**

Tit.1	Fu.9	Se.2	In.1	171052	SCUOLE GUIDA GETTONI PERSONALE INTERNO	1	58	15.495,00	15.495,00	7.500,00	0,00	0,00	7.500,00	7.995,00
Tit.1	Fu.9	Se.2	In.1	171053	SCUOLE GUIDA GETTONI PERS.INT. CPDEL	1	58	3.688,00	3.688,00	1.800,00	0,00	0,00	1.800,00	1.888,00
Tit.1	Fu.9	Se.2	In.3	171066	ESTERNALIZZ. SERV.SUPPORTO TRASP/NAVIGAZ	1	58	156.400,00	156.400,00	9.675,19	0,00	0,00	9.675,19	146.724,81
Tit.1	Fu.9	Se.2	In.3	271012	MISSIONI TRASPORTI	1	58	2.000,00	2.000,00	0,00	0,00	0,00	0,00	2.000,00
Tit.1	Fu.9	Se.2	In.7	171054	SCUOLE GUIDA GETTONI PERS.INT. IRAP	1	58	1.317,00	1.317,00	650,00	0,00	0,00	650,00	667,00
<b>Somma</b>							<b>178.900,00</b>	<b>178.900,00</b>	<b>19.625,19</b>	<b>0,00</b>	<b>0,00</b>	<b>19.625,19</b>	<b>159.274,81</b>	

**Progetto**

**301**

**Descrizione Progetto**

**G.REG.778/02 TRASPORTI**

**Entrata / Uscita E**

Tit.2	Cat.1	Ris.2025	205070	Stato Trasporti C/Cap. Funz.Trasferite	1	58	131,64	131,64	0,00	0,00	0,00	0,00	131,64
Tit.2	Cat.2	Ris.2034	105065	COMMISSIONI ESAME TRASP-REG.LAZIO	1	58	5.000,00	5.000,00	0,00	0,00	0,00	0,00	5.000,00
<b>Somma</b>							<b>5.131,64</b>	<b>5.131,64</b>	<b>0,00</b>	<b>0,00</b>	<b>0,00</b>	<b>0,00</b>	<b>5.131,64</b>

Classificazione	Capitolo	Descrizione Capitolo	Progr	CdR	Stanz.Iniziale	Definitivo	Accert./ Impeg.	Prenotazioni	Riscoss./ Pagam.	Resid. Att./Pass.	Disponibilità	
<b>Entrata / Uscita</b>		<b>U</b>										
Tit.1 Fu.9 Se.2 In.2	171080	SCUOLE GUIDA-ABBONAMENTI	1	58	1.000,00	1.000,00	0,00	0,00	0,00	0,00	1.000,00	
Tit.1 Fu.9 Se.2 In.3	171063	SCUOLE GUIDA GETTONI COMMISSIONI	1	58	20.000,00	20.000,00	0,00	0,00	0,00	0,00	20.000,00	
Tit.1 Fu.9 Se.2 In.3	271013	D-GR 778/2002 - TRASPORTI SERVIZI VARI	1	58	5.000,00	5.000,00	200,00	0,00	0,00	200,00	4.800,00	
<b>Somma</b>					<b>26.000,00</b>	<b>26.000,00</b>	<b>200,00</b>	<b>0,00</b>	<b>0,00</b>	<b>200,00</b>	<b>25.800,00</b>	

<b>Progetto</b>	<b>302</b>	<b>Descrizione Progetto</b>	<b>FONDI ALBO AUTOTRASP.</b>
-----------------	------------	-----------------------------	------------------------------

<b>Entrata / Uscita</b>		<b>E</b>										
Tit.3 Cat.1 Ris.3010	135538	DIRITTI ALBO AUTOTRASPORTATORI	1	58	27.000,00	27.000,00	0,00	0,00	0,00	0,00	27.000,00	
<b>Somma</b>					<b>27.000,00</b>	<b>27.000,00</b>	<b>0,00</b>	<b>0,00</b>	<b>0,00</b>	<b>0,00</b>	<b>27.000,00</b>	

<b>Centro di Costo</b>	<b>1120</b>	<b>Sett.11- Autoscuole e navigaz.</b>
------------------------	-------------	---------------------------------------

<b>Progetto</b>	<b>1</b>	<b>Descrizione Progetto</b>	<b>FUNZ.GEN.LI AFFARI GENERALI</b>
-----------------	----------	-----------------------------	------------------------------------

<b>Entrata / Uscita</b>		<b>E</b>										
Tit.3 Cat.1 Ris.3011	105074	DIRITTI - AUTOSCUOLA-NAVIGAZIONE	1	58	18.000,00	18.000,00	0,00	0,00	0,00	0,00	18.000,00	
<b>Somma</b>					<b>18.000,00</b>	<b>18.000,00</b>	<b>0,00</b>	<b>0,00</b>	<b>0,00</b>	<b>0,00</b>	<b>18.000,00</b>	

<b>Entrata / Uscita</b>		<b>U</b>										
Tit.1 Fu.9 Se.2 In.2	171030	AUTOSCUOLE-NAVIGAZIONE - ABBONAMENTI	1	58	1.000,00	1.000,00	0,00	0,00	0,00	0,00	1.000,00	
Tit.1 Fu.9 Se.2 In.2	171032	AUTOSCUOLE-NAVIGAZIONE - ACQ.MATER.VARIO	1	58	2.500,00	2.500,00	0,00	0,00	0,00	0,00	2.500,00	
Tit.1 Fu.9 Se.2 In.3	171033	AUTOSCUOLE-NAVIGAZIONE - PREST.SERV.VARI	1	58	6.000,00	6.000,00	0,00	0,00	0,00	0,00	6.000,00	
<b>Somma</b>					<b>9.500,00</b>	<b>9.500,00</b>	<b>0,00</b>	<b>0,00</b>	<b>0,00</b>	<b>0,00</b>	<b>9.500,00</b>	

<b>Centro di Costo</b>	<b>1130</b>	<b>Sett.11- Trasporti pubbl.loc.</b>
------------------------	-------------	--------------------------------------

<b>Progetto</b>	<b>1</b>	<b>Descrizione Progetto</b>	<b>Funz.Gen. Sett. Patrimonio</b>
-----------------	----------	-----------------------------	-----------------------------------

<b>Entrata / Uscita</b>		<b>U</b>										
Tit.2 Fu.5 Se.1 In.8	141110	AUMENTO DI CAPITALE SOCIALE COTRAL SPA	11	58	100.000,00	100.000,00	0,00	0,00	0,00	0,00	100.000,00	

Classificazione	Capitolo	Descrizione Capitolo	Progr	CdR	Stanz.Iniziale	Definitivo	Accert./ Impeg.	Prenotazioni	Riscoss./ Pagam.	Resid. Att./Pass.	Disponibilità
Somma					100.000,00	100.000,00	0,00	0,00	0,00	0,00	100.000,00
<b>Progetto</b>		<b>336</b>	<b>Descrizione Progetto</b>			<b>ALIENAZIONE TITOLI METRO</b>					
<b>Entrata / Uscita</b>		<b>U</b>									
Tit.1 Fu.5 Se.1 In.8	171106	RIPIANO DISAVANZO COTRAL	11	58	260.000,00	260.000,00	0,00	0,00	0,00	0,00	260.000,00
Somma					260.000,00	260.000,00	0,00	0,00	0,00	0,00	260.000,00

<b>RIEPILOGO GENERALE BILANCIO 2010</b>						
Stanz.Iniziale	Definitivo	Acc. Imp.	Prenotaz	Ris. Pag.	Res.Att. Pass.	Disponibilità
9.366.241,48	9.566.241,48	4.441.241,43	15.650,00	61.943,32	4.379.298,11	5.109.350,05



# PROVINCIA DI VITERBO

## Piano Esecutivo di Gestione 2010

### Analisi di Dettaglio della gestione finanziaria Stanzamenti di Entrata e Spesa c/Competenza 2010

Classificazione	Capitolo	Descrizione Capitolo	Progr	CdR	Stanz.Iniziale	Definitivo	Accert./ Impeg.	Prenotazioni	Riscoss./ Pagam.	Resid. Att./Pass.	Disponibilità
-----------------	----------	----------------------	-------	-----	----------------	------------	-----------------	--------------	------------------	-------------------	---------------

**Centro di Responsabilità:**

**58**

**Alberto Pecorelli**

**Centro di Costo**

**110**

**Sett.01- Organi Istituzionali**

**Progetto**

**1**

**Descrizione Progetto**

**FUNZ.GEN.LI AFFARI GENERALI**

**Entrata / Uscita**

**U**

Tit.1	Fu.1	Se.1	In.3	100161	ORG.IST.LI-SPESE TELEFONICHE E FAX	1	64	10.000,00	10.000,00	10.000,00	0,00	0,00	10.000,00	0,00
Tit.1	Fu.1	Se.1	In.4	100231	ORG.IST.LI-NOLEGGIO FOTOCOPIATRICE	1	64	10.100,00	10.100,00	10.100,00	0,00	0,00	10.100,00	0,00
<b>Somma</b>								<b>20.100,00</b>	<b>20.100,00</b>	<b>20.100,00</b>	<b>0,00</b>	<b>0,00</b>	<b>20.100,00</b>	<b>0,00</b>

**Centro di Costo**

**130**

**Sett.01- Segret. Generale**

**Progetto**

**1**

**Descrizione Progetto**

**FUNZ.GEN.LI AFFARI GENERALI**

**Entrata / Uscita**

**U**

Tit.1	Fu.1	Se.2	In.3	100105	SEGRETERIA GENERALE TELEFONIA MOBILE	1	64	21.000,00	21.000,00	21.000,00	0,00	0,00	21.000,00	0,00
Tit.1	Fu.1	Se.2	In.3	101041	SEGRET.-SPESE PER E.N.E.L.	1	64	61.000,00	61.000,00	61.000,00	0,00	0,00	61.000,00	0,00
Tit.1	Fu.1	Se.2	In.3	101091	-SPESE TELEFONICHE SEGRET.E VICE-SEGRET.	1	64	1.000,00	1.000,00	1.000,00	0,00	0,00	1.000,00	0,00
Tit.1	Fu.1	Se.2	In.3	101111	SPESE POSTALI- UFFICI CENTRALI	1	64	70.000,00	70.000,00	0,00	0,00	0,00	0,00	70.000,00
Tit.1	Fu.1	Se.2	In.3	101211	SPESE TELEFONICHE TRAMITE CENTRALINO	1	64	23.000,00	23.000,00	23.000,00	0,00	0,00	23.000,00	0,00
Tit.1	Fu.1	Se.2	In.3	201241	UTENZE IDRICHE SEDE CENTRALE	1	64	5.000,00	5.000,00	5.000,00	0,00	0,00	5.000,00	0,00
Tit.1	Fu.1	Se.2	In.7	101181	SEGRET- IMPOSTE SU CONTRATTI	1	64	34.000,00	34.000,00	0,00	0,00	0,00	0,00	34.000,00

Classificazione	Capitolo	Descrizione Capitolo	Progr	CdR	Stanz.Iniziale	Definitivo	Accert./ Impeg.	Prenotazioni	Riscoss./ Pagam.	Resid. Att./Pass.	Disponibilità
Somma					215.000,00	215.000,00	111.000,00	0,00	0,00	111.000,00	104.000,00

**Centro di Costo**      **160**      **Sett.01- Serv. C.E.D.**

**Progetto**      **1**      **Descrizione Progetto**      **FUNZ.GEN.LI AFFARI GENERALI**

Entrata / Uscita		U												
Tit.1	Fu.1	Se.9	In.3	189300	CED UTENZE TELEFONICHE	1	64	8.500,00	8.500,00	8.500,00	0,00	0,00	8.500,00	0,00
Somma					8.500,00	8.500,00	8.500,00	0,00	0,00	8.500,00	0,00			

**Centro di Costo**      **210**      **Sett.02- Serv. Bilancio e Contabilità**

**Progetto**      **1**      **Descrizione Progetto**      **Fun.Gen.li Sett.Ragioneria**

Entrata / Uscita		E												
Tit.0	Cat.0	Ris.113	113	AVANZO AMM.NE PRESUNTO ANNO 2009	2	64	0,00	510.000,00	0,00	0,00	0,00	0,00	0,00	0,00
Tit.1	Cat.1	Ris.1110	105011	ADD.LE ENEL	2	64	4.700.000,00	4.700.000,00	0,00	0,00	0,00	0,00	0,00	4.700.000,00
Tit.1	Cat.1	Ris.1180	105022	IMPOSTA PROV. DI TRASCRIZ. (D LGV 446/97	2	64	6.300.000,00	6.300.000,00	1.000.000,00	0,00	710.377,03	289.622,97	5.300.000,00	
Tit.1	Cat.1	Ris.1190	105023	IMPOSTA ASSICURAZ RESP CIVILE DLV 446/97	2	64	#####	#####	1.000.000,00	0,00	191.439,80	808.560,20	9.800.000,00	
Tit.1	Cat.1	Ris.1191	105024	COMPARTICIPAZIONI IRPEF	2	64	5.739.756,14	5.739.756,14	0,00	0,00	0,00	0,00	5.739.756,14	
Tit.2	Cat.1	Ris.2115	105073	ONERI DEL PERSONALE (L.266/05 ART1 C178)	2	64	95.642,00	95.642,00	0,00	0,00	0,00	0,00	95.642,00	
Tit.3	Cat.3	Ris.3600	105092	INTERESSI DEPOSITI BANCARI E POSTALI	2	64	240.000,00	240.000,00	0,00	0,00	0,00	0,00	240.000,00	
Tit.3	Cat.5	Ris.3905	205111	CONCORSI E RIMBORSI	2	64	63.698,57	63.698,57	3.558,19	0,00	2.464,09	367,10	60.140,38	
Somma					#####	#####	2.003.558,19	0,00	904.280,92	#####	#####			

Entrata / Uscita		U												
Tit.1	Fu.1	Se.2	In.6	255363	QUOTA INTERESS MUTUO ACQ.SOFTWARE PERS	4	64	3.700,00	3.700,00	0,00	0,00	0,00	0,00	3.700,00
Tit.1	Fu.1	Se.3	In.11	105191	FONDO DI RISERVA(MINIMO 0.3% SPESE CORR.)	210	64	160.000,00	160.000,00	0,00	0,00	0,00	0,00	160.000,00
Tit.1	Fu.1	Se.3	In.3	101104	INTERVENTI PER PRESTAZIONI VARIE	2	64	24.399,40	24.399,40	5.625,00	0,00	5.625,00	0,00	18.774,40
Tit.1	Fu.1	Se.3	In.3	105021	SPESE SERVIZIO DI TESORERIA (BOLLI ECC.)	2	64	15.000,00	15.000,00	0,00	0,00	0,00	0,00	15.000,00
Tit.1	Fu.1	Se.3	In.3	105111	SPESE PER LA PUBBLICAZIONE BILANCIO PREV	2	64	7.000,00	7.000,00	0,00	0,00	0,00	0,00	7.000,00
Tit.1	Fu.1	Se.3	In.3	105634	SERV.CUSTODIA CONSUNTIVO DECENNALE	2	64	11.000,00	11.000,00	10.680,00	0,00	0,00	10.680,00	320,00

Classificazione	Capitolo	Descrizione Capitolo	Progr	CdR	Stanz.Iniziale	Definitivo	Accert./ Impeg.	Prenotazioni	Riscoss./ Pagam.	Resid. Att./Pass.	Disponibilità
Tit.1 Fu.1 Se.3 In.3	205012	MISSIONI RAGIONERIA	2	64	2.500,00	2.500,00	0,00	0,00	0,00	0,00	2.500,00
Tit.1 Fu.1 Se.3 In.6	105635	ONERI I.R.SWOP SU DEBITO CASSA DD.PP.	2	64	40.000,00	40.000,00	0,00	0,00	0,00	0,00	40.000,00
Tit.1 Fu.1 Se.3 In.7	105194	AUTORITA' DI VIGILANZA	2	64	10.000,00	10.000,00	0,00	0,00	0,00	0,00	10.000,00
Tit.1 Fu.1 Se.3 In.7	105221	I.R.A.P.-VERSAMENTO	2	64	70.000,00	70.000,00	53.115,40	0,00	4.056,09	49.059,31	16.884,60
Tit.1 Fu.1 Se.3 In.8	115371	RIMBORSO ADDIZIONALE ENEL	2	64	300.000,00	300.000,00	0,00	0,00	0,00	0,00	300.000,00
Tit.1 Fu.9 Se.1 In.6	255364	QUOTA INTERESSI MUTUO AGRICOLTURA	5	64	11.852,10	11.852,10	0,00	0,00	0,00	0,00	11.852,10
Tit.3 Fu.1 Se.3 In.3	152206	QUOTA CAPITALE MUTUO ACQUISTO CAPANNONE	2	64	10.280,00	10.280,00	0,00	0,00	0,00	0,00	10.280,00
Tit.3 Fu.1 Se.3 In.3	152207	QUOTA CAPITALE MUTUI ISTITUTI CCDDPP MEF	2	64	673.585,68	673.585,68	0,00	0,00	0,00	0,00	673.585,68
Tit.3 Fu.1 Se.3 In.3	152208	QUOTA CAPITALE MUTUI TRASPORTO CCDDPP	2	64	77.450,00	77.450,00	0,00	0,00	0,00	0,00	77.450,00
Tit.3 Fu.1 Se.3 In.3	152209	QUOTA CAPITALE MUTUI SSPP CCDDPP MEF	2	64	496.445,00	496.445,00	0,00	0,00	0,00	0,00	496.445,00
Tit.3 Fu.1 Se.3 In.3	152210	QUOTA CAPITALE MUTUI FABB CCDDPP MEF	2	64	20.758,56	20.758,56	0,00	0,00	0,00	0,00	20.758,56
Tit.3 Fu.1 Se.3 In.3	152214	QUOTA CAPITALE MUTUI IST.SCOLASTICI E SP	2	64	539.248,20	539.248,20	0,00	0,00	0,00	0,00	539.248,20
Tit.3 Fu.1 Se.3 In.3	152215	QUOTA CAPITALE MUTUI SSPP CCDDPP	10	64	350.120,00	350.120,00	0,00	0,00	0,00	0,00	350.120,00
Tit.3 Fu.1 Se.3 In.3	152216	QUOTA CAPITALE MUTUO ACQ.SOFTWARE PERS	4	64	8.606,00	8.606,00	0,00	0,00	0,00	0,00	8.606,00
Tit.3 Fu.1 Se.3 In.3	152217	QUOTA CAPITALE MUTUO AGRICOLTURA	5	64	14.937,86	14.937,86	0,00	0,00	0,00	0,00	14.937,86
<b>Somma</b>					<b>2.846.882,80</b>	<b>2.846.882,80</b>	<b>69.420,40</b>	<b>0,00</b>	<b>9.681,09</b>	<b>59.739,31</b>	<b>2.777.462,40</b>

**Progetto**

**3**

**Descrizione Progetto**

**L.R. 14/99 FIN.NUOVI CONTRATTI**

**Entrata / Uscita**

**E**

Tit.2 Cat.2 Ris.2553	115034	L.R. 14/99-PERS.COMP.URBANISTICA 2 D1	2	64	60.007,68	60.007,68	0,00	0,00	0,00	0,00	60.007,68
Tit.2 Cat.2 Ris.2599	115026	L.R.14/99-PERS.COMP.GENIO CIVILE	2	64	40.693,69	40.693,69	0,00	0,00	0,00	0,00	40.693,69
Tit.2 Cat.2 Ris.2599	115027	L.R. 14/99 PERS.COMP.-FORMAZIONE	2	64	55.150,72	55.150,72	0,00	0,00	0,00	0,00	55.150,72
Tit.2 Cat.2 Ris.2599	115028	L.R. 14/99 PERS.COMPENSATO-TRASPORTI	2	64	24.304,37	24.304,37	0,00	0,00	0,00	0,00	24.304,37
Tit.2 Cat.2 Ris.2599	115029	L.R. 14/99 PERS.COMPEN.CULTURA	2	64	48.608,74	48.608,74	0,00	0,00	0,00	0,00	48.608,74
Tit.2 Cat.2 Ris.2599	115030	L.R. 14/99 PERS.COMP. CANI RANDAGI	2	64	6.078,19	6.078,19	0,00	0,00	0,00	0,00	6.078,19
Tit.2 Cat.2 Ris.2599	115031	L.R. 14/99 PERS.COMPENS. ENERGIA	2	64	2.963,29	2.963,29	0,00	0,00	0,00	0,00	2.963,29
Tit.2 Cat.2 Ris.2599	115032	L.R. 14/99 PER.COMPENS. CANTIERI SCUOLA	2	64	5.926,56	5.926,56	0,00	0,00	0,00	0,00	5.926,56
Tit.2 Cat.2 Ris.2599	115033	L.R. 14/99 PERS.COMP. URBANISTICA	2	64	26.669,51	26.669,51	0,00	0,00	0,00	0,00	26.669,51
<b>Somma</b>					<b>270.402,75</b>	<b>270.402,75</b>	<b>0,00</b>	<b>0,00</b>	<b>0,00</b>	<b>0,00</b>	<b>270.402,75</b>

<b>Progetto</b>	<b>401</b>	<b>Descrizione Progetto</b>	<b>ANTICIPAZIONI DI CASSA</b>								
-----------------	------------	-----------------------------	-------------------------------	--	--	--	--	--	--	--	--

Entrata / Uscita		E												
Tit.5	Cat.1	Ris.5309	105193	ANTICIPAZIONI DI CASSA	2	64	#####	#####	0,00	0,00	0,00	0,00	#####	
Somma							#####	#####	0,00	0,00	0,00	0,00	#####	
Entrata / Uscita		U												
Tit.1	Fu.1	Se.3	In.6	105196	INTERSSI PASSIVI PER ANTICIPAZ. DI CASSA	2	64	20.000,00	20.000,00	0,00	0,00	0,00	0,00	20.000,00
Tit.3	Fu.1	Se.3	In.1	105193	RIMBORSO PER ANTICIPAZIONI DI CASSA	2	64	#####	#####	0,00	0,00	0,00	0,00	#####
Somma							#####	#####	0,00	0,00	0,00	0,00	#####	

<b>Progetto</b>	<b>641</b>	<b>Descrizione Progetto</b>	<b>EX ANAS MANUT.ORDINARIA SSPP</b>								
-----------------	------------	-----------------------------	-------------------------------------	--	--	--	--	--	--	--	--

Entrata / Uscita		U												
Tit.3	Fu.1	Se.3	In.3	152205	QUOTA CAPITALE MUTUI SSPP CCDDPP	10	64	1.324.316,51	1.324.316,51	0,00	0,00	0,00	0,00	1.324.316,51
Somma							1.324.316,51	1.324.316,51	0,00	0,00	0,00	0,00	1.324.316,51	

<b>Centro di Costo</b>	<b>220</b>	<b>Sett.02- Serv. Economato e Provveditorato</b>									
------------------------	------------	--------------------------------------------------	--	--	--	--	--	--	--	--	--

<b>Progetto</b>	<b>1</b>	<b>Descrizione Progetto</b>	<b>Fun.Gen.li Sett.Ragioneria</b>								
-----------------	----------	-----------------------------	-----------------------------------	--	--	--	--	--	--	--	--

Entrata / Uscita		U												
Tit.1	Fu.1	Se.3	In.2	105080	ABBONAMENTO IPSOA	2	64	1.500,00	1.500,00	1.000,00	0,00	0,00	1.000,00	500,00
Tit.1	Fu.1	Se.3	In.2	105081	ABB. UFF.CENT A G.U. E RIVISTE TECNICHE	2	64	26.000,00	26.000,00	17.697,60	0,00	0,00	17.697,60	8.302,40
Tit.1	Fu.1	Se.3	In.2	105156	GIORNALI E RIVISTE UFFICI CENTRALI	2	64	35.332,00	35.332,00	35.332,00	0,00	2.451,48	32.880,52	0,00
Tit.1	Fu.1	Se.3	In.2	105531	ECONOMATO- STAMPATI E CANCELLERIA	2	64	108.000,00	108.000,00	108.000,00	0,00	0,00	108.000,00	0,00
Tit.1	Fu.1	Se.3	In.2	105571	SPESE CARBURANTE LUBRIF.AUTOMEZZI	2	64	260.000,00	260.000,00	252.000,00	0,00	13.628,41	238.371,59	8.000,00
Tit.1	Fu.1	Se.3	In.3	105151	PULIZIE CONTRATTO BASE GARA GEN.LE	2	64	375.000,00	375.000,00	375.000,00	0,00	0,00	375.000,00	0,00
Tit.1	Fu.1	Se.3	In.3	105152	PULIZIE INTERVENTI STRAORDINARI	2	64	10.000,00	10.000,00	10.000,00	0,00	0,00	10.000,00	0,00
Tit.1	Fu.1	Se.3	In.3	105153	FACCHINAGGIO GARA BASE	2	64	41.143,00	41.143,00	41.142,84	0,00	0,00	41.142,84	0,16
Tit.1	Fu.1	Se.3	In.3	105154	DERATTIZZAZIONE E DISINF. UFF.CENTRALI	2	64	8.050,00	8.050,00	8.047,20	0,00	0,00	8.047,20	2,80
Tit.1	Fu.1	Se.3	In.3	105157	MANUTENZIONE ORD. AUTOVETTURE UFF.CENTR.	2	64	15.000,00	15.000,00	15.000,00	0,00	0,00	15.000,00	0,00

Classificazione	Capitolo	Descrizione Capitolo	Progr	CdR	Stanz.Iniziale	Definitivo	Accert./ Impeg.	Prenotazioni	Riscoss./ Pagam.	Resid. Att./Pass.	Disponibilità
Tit.1 Fu.1 Se.3 In.3	105521	MANUTENZIONE MOBILI ATTREZZATURE	2	64	20.000,00	20.000,00	20.000,00	0,00	0,00	20.000,00	0,00
Tit.1 Fu.1 Se.3 In.3	105551	SPESE PUBBLICAZIONE BANDI GARA	2	64	10.000,00	10.000,00	0,00	0,00	0,00	0,00	10.000,00
Tit.1 Fu.1 Se.3 In.3	105591	SPESE PER ASSICURAZ.AUTO	2	64	80.000,00	80.000,00	59.588,70	0,00	59.588,70	0,00	20.411,30
Tit.1 Fu.1 Se.3 In.3	105595	CONTRATTI SOMM.NE LAVORO ECONOMATO	2	64	33.900,00	33.900,00	33.900,00	0,00	0,00	33.900,00	0,00
Tit.1 Fu.1 Se.3 In.3	105596	CONTRATTI SOMM.NE LAVORO INTERINALE	2	64	31.500,00	31.500,00	31.500,00	0,00	0,00	31.500,00	0,00
Tit.1 Fu.1 Se.3 In.3	205512	MISSIONI ECONOMATO	2	64	1.000,00	1.000,00	0,00	0,00	0,00	0,00	1.000,00
Tit.1 Fu.1 Se.3 In.4	105123	LOCAZIONE FOTOPATRICI SETTORI	2	64	40.000,00	40.000,00	38.314,80	0,00	0,00	38.314,80	1.685,20
Tit.1 Fu.1 Se.3 In.7	105171	IMPOSTE E TASSE	2	64	85.000,00	85.000,00	418,38	0,00	85,05	333,33	84.581,62
Tit.1 Fu.1 Se.3 In.7	105581	SPESE PER BOLLO AUTO UFF.ECONOMATO	2	64	25.000,00	25.000,00	0,00	0,00	0,00	0,00	25.000,00
Tit.2 Fu.1 Se.3 In.5	105601	ACQ.ARREDI E ATTREZ.RE (AV.AM	2	64	20.000,00	20.000,00	1.050,00	0,00	0,00	1.050,00	18.950,00
<b>Somma</b>					<b>1.226.425,00</b>	<b>1.226.425,00</b>	<b>1.047.991,52</b>	<b>0,00</b>	<b>75.753,64</b>	<b>972.237,88</b>	<b>178.433,48</b>

Centro di Costo

230

Sett.02- Serv. Tributi Tosap

Progetto

1

Descrizione Progetto

Fun.Gen.li Sett.Ragioneria

Entrata / Uscita

E

Tit.1 Cat.2 Ris.1201	255122	TASSA PER L'OCCUP. DI SPAZI E AREE PUBBL.	2	64	600.000,00	600.000,00	0,00	0,00	0,00	0,00	600.000,00
<b>Somma</b>					<b>600.000,00</b>	<b>600.000,00</b>	<b>0,00</b>	<b>0,00</b>	<b>0,00</b>	<b>0,00</b>	<b>600.000,00</b>

Entrata / Uscita

U

Tit.1 Fu.1 Se.4 In.8	106051	SGRAVI E RIMBORSI DI QUOTE INDEBITE E IN	2	64	5.000,00	5.000,00	0,00	0,00	0,00	0,00	5.000,00
<b>Somma</b>					<b>5.000,00</b>	<b>5.000,00</b>	<b>0,00</b>	<b>0,00</b>	<b>0,00</b>	<b>0,00</b>	<b>5.000,00</b>

Centro di Costo

290

Partite di Giro

Progetto

1

Descrizione Progetto

Funz.Gen. Sett. Personale

Entrata / Uscita

E

Tit.6 Cat.1 Ris.0	35501	RITENUTE X ONERI PREV.LI/ASSIS.LI-CPDEL	13	64	1.265.685,00	1.265.685,00	1.265.685,00	0,00	78.049,23	1.187.635,77	0,00
Tit.6 Cat.1 Ris.0	35502	RITENUTE PER INADEL ASSISTENZIALE	13	64	133.291,00	133.291,00	133.219,00	0,00	8.746,92	124.472,08	72,00
Tit.6 Cat.1 Ris.0	35503	RITENUTE INADEL PREVIDENZIALE	13	64	258.228,00	258.228,00	258.228,00	0,00	12.681,36	245.546,64	0,00

<i>Classificazione</i>	<i>Capitolo</i>	<i>Descrizione Capitolo</i>	<i>Progr</i>	<i>CdR</i>	<i>Stanz.Iniziale</i>	<i>Definitivo</i>	<i>Accert./ Impeg.</i>	<i>Prenotazioni</i>	<i>Riscoss./ Pagam.</i>	<i>Resid. Att./Pass.</i>	<i>Disponibilità</i>
Tit.6 Cat.1 Ris.0	35504	RITENUTE INPS	13	64	74.493,00	74.493,00	74.493,00	0,00	1.940,65	72.552,35	0,00
Tit.6 Cat.1 Ris.0	35505	RITENUTE INPS 10% 12% 13%	13	64	15.493,00	15.493,00	15.493,00	0,00	166,67	15.326,33	0,00
Tit.6 Cat.1 Ris.0	35601	RITENUTE PER CONTRIB DI RISCATTO-CPDEL	13	64	25.822,00	25.822,00	25.822,00	0,00	965,46	24.856,54	0,00
Tit.6 Cat.1 Ris.0	35602	RITENUTE PER CONTRIB. DI RISCATTO INADEL	13	64	25.822,00	25.822,00	25.822,00	0,00	1.740,17	24.081,83	0,00
Tit.6 Cat.2 Ris.0	35701	RITENUTE ERARIALI PER I.R.P.E.F.	13	64	2.765.827,00	2.765.827,00	2.766.895,92	0,00	176.929,74	2.589.966,18	-1.068,92
Tit.6 Cat.2 Ris.0	35711	RITENUTE ERARIALI IRPEF COLL OCCAS.E PRO	13	64	300.000,00	300.000,00	44.665,09	0,00	44.629,29	35,80	255.334,91
Tit.6 Cat.3 Ris.0	35801	RITENUTE PER CONTO TERZI- CESSIONE 1/5	13	64	159.114,00	159.114,00	159.114,00	0,00	17.414,10	141.699,90	0,00
Tit.6 Cat.3 Ris.0	35802	RITENUTE PER CONTRIBUTI SINDACALI	13	64	45.822,00	45.822,00	45.822,00	0,00	3.330,93	42.491,07	0,00
Tit.6 Cat.3 Ris.0	35803	ANTICIPAZIONI DALLA PROVINCIA	13	64	10.329,00	10.329,00	10.329,00	0,00	0,00	10.329,00	0,00
Tit.6 Cat.3 Ris.0	35804	ALTRE RITENUTE PER CONTO TERZI	13	64	26.339,00	26.339,00	26.339,00	0,00	1.179,77	25.159,23	0,00
Tit.6 Cat.3 Ris.0	36701	RIMBORSO ACCONTI DI PENSIONE	13	64	25.822,00	25.822,00	25.822,00	0,00	0,00	25.822,00	0,00
Tit.6 Cat.4 Ris.0	35901	DEPOSITI CAUZIONALI	2	64	77.468,00	77.468,00	0,00	0,00	0,00	0,00	77.468,00
Tit.6 Cat.4 Ris.0	36601	DEPOSITI PER CONCESSIONI STRADALI	2	64	129.114,00	129.114,00	129.114,00	0,00	0,00	129.114,00	0,00
Tit.6 Cat.4 Ris.0	37321	DEP.TO TESORERIA X L.319/76 E L.650/79	2	64	10.329,00	10.329,00	0,00	0,00	0,00	0,00	10.329,00
Tit.6 Cat.5 Ris.0	36201	RESTITUZ. ANTICIPAZIONI X SERVIZI VARI	2	64	706.456,00	706.456,00	706.456,00	0,00	0,00	706.456,00	0,00
Tit.6 Cat.5 Ris.0	36211	RECUPERO SPESE TELEFONICHE	2	64	10.000,00	10.000,00	10.000,00	0,00	30,00	9.970,00	0,00
Tit.6 Cat.5 Ris.0	36301	RISCOSSIONI PER TITOLI DIVERSI DA RESTIT	2	64	1.066.761,00	1.066.761,00	1.066.761,00	0,00	0,00	1.066.761,00	0,00
Tit.6 Cat.5 Ris.0	36311	RISCOSSIONI UFFICIO PERSONALE -VARI	2	64	600.000,00	600.000,00	600.000,00	0,00	0,00	600.000,00	0,00
Tit.6 Cat.5 Ris.0	37201	DAI COMUNI X QUOTE IN PIU' SU RUOLI	2	64	5.164,00	5.164,00	5.164,00	0,00	0,00	5.164,00	0,00
Tit.6 Cat.5 Ris.0	37221	REST ANTICIPAZ. PERSONALE SUI MIGL.ECON.	13	64	51.645,00	51.645,00	51.645,00	0,00	0,00	51.645,00	0,00
Tit.6 Cat.5 Ris.0	37231	SERVIZIO OBIETTORI DI COSCIENZA	2	64	15.493,00	15.493,00	15.493,00	0,00	0,00	15.493,00	0,00
Tit.6 Cat.5 Ris.0	37251	RISC.NE EX RD 1578/33 E DPR268/1987	2	64	81.316,00	81.316,00	81.316,00	0,00	0,00	81.316,00	0,00
Tit.6 Cat.5 Ris.0	37271	SERVIZI SVOLTI CON CONCORSO ALTRI ENTI	2	64	25.822,00	25.822,00	25.822,00	0,00	0,00	25.822,00	0,00
Tit.6 Cat.5 Ris.0	37351	RIMBORSO EMOLUM.NTI X PERS.LE COMANDATO	13	64	61.974,00	61.974,00	61.974,00	0,00	0,00	61.974,00	0,00
Tit.6 Cat.5 Ris.0	37361	RIMBORSO PERS.LE TRASFERITO GRAZIANI	13	64	60.000,00	60.000,00	60.000,00	0,00	0,00	60.000,00	0,00
Tit.6 Cat.5 Ris.0	37371	RIMBORSO PERS.LE TRASFERITO AQUILANI	13	64	60.000,00	60.000,00	60.000,00	0,00	0,00	60.000,00	0,00
Tit.6 Cat.5 Ris.0	37381	RIMBORSO PERS.LE TRASFERITO GALLETTI	13	64	60.000,00	60.000,00	0,00	0,00	0,00	0,00	60.000,00
Tit.6 Cat.6 Ris.0	36101	MOVIMENTO FONDI SERVIZIO ECONOMATO	2	64	51.645,00	51.645,00	51.645,00	0,00	0,00	51.645,00	0,00
Tit.6 Cat.6 Ris.0	36111	RESTITUZIONE CASSA ECONOMALE	2	64	36.152,00	36.152,00	36.151,99	0,00	0,00	36.151,99	0,01
Tit.6 Cat.7 Ris.0	36001	DEPOSITI SPESE CONTRATTUALI	2	64	77.468,00	77.468,00	77.468,00	0,00	0,00	77.468,00	0,00

Classificazione	Capitolo	Descrizione Capitolo	Progr	CdR	Stanz.Iniziale	Definitivo	Accert./ Impeg.	Prenotazioni	Riscoss./ Pagam.	Resid. Att./Pass.	Disponibilità			
<b>Somma</b>					<b>8.318.894,00</b>	<b>8.318.894,00</b>	<b>7.916.759,00</b>	<b>0,00</b>	<b>347.804,29</b>	<b>#####</b>	<b>402.135,00</b>			
<b>Entrata / Uscita</b>		<b>U</b>												
Tit.4	Fu.0	Se.0	In.1	96301	VERS.TO ONERI PREVID.LI/ASS.LI- CPDEL	13	64	1.265.685,00	1.265.685,00	1.265.685,00	0,00	77.994,25	1.187.690,75	0,00
Tit.4	Fu.0	Se.0	In.1	96302	VERSAMENTO RITENUTE INADEL ASSISTENZIALE	13	64	133.291,00	133.291,00	133.291,00	0,00	8.746,92	124.544,08	0,00
Tit.4	Fu.0	Se.0	In.1	96303	VERSAMENTO RITENUTE INADEL ASSISTENZ.LE	13	64	258.228,00	258.228,00	258.228,00	0,00	12.681,36	245.546,64	0,00
Tit.4	Fu.0	Se.0	In.1	96304	VERSAMENTO RITENUTE INPS	13	64	74.493,00	74.493,00	74.493,00	0,00	1.940,65	72.552,35	0,00
Tit.4	Fu.0	Se.0	In.1	96305	VERSAMENTO RITENUTE INPS 10%	13	64	15.493,00	15.493,00	15.493,00	0,00	0,00	15.493,00	0,00
Tit.4	Fu.0	Se.0	In.1	96401	VERSAMENTO RITENUTE RISCATTO CPDEL	13	64	25.822,00	25.822,00	25.822,00	0,00	965,46	24.856,54	0,00
Tit.4	Fu.0	Se.0	In.1	96402	VERSAMENTO RITENUTE RISCATTO INADEL	13	64	25.822,00	25.822,00	25.822,00	0,00	1.740,17	24.081,83	0,00
Tit.4	Fu.0	Se.0	In.2	96501	VERSAM.TO RITENUTE ERARIALI I.R.P.E.F	13	64	2.765.827,00	2.765.827,00	2.765.827,00	0,00	176.756,74	2.589.070,26	0,00
Tit.4	Fu.0	Se.0	In.2	96511	VERSAM.RIT.ERALR.IRPEF COLL OCCAS.E PROF	13	64	300.000,00	300.000,00	21.000,30	0,00	21.000,30	0,00	278.999,70
Tit.4	Fu.0	Se.0	In.3	96601	VERSAMENTO RIT.TE C/TERZI- CESSIONE 1/5	13	64	159.114,00	159.114,00	159.114,00	0,00	17.414,10	141.699,90	0,00
Tit.4	Fu.0	Se.0	In.3	96602	VERSAMENTO RITENUTE CONTRIB.SINDACALI	13	64	45.822,00	45.822,00	45.822,00	0,00	3.330,93	42.491,07	0,00
Tit.4	Fu.0	Se.0	In.3	96603	ANTICIPAZIONE DALLA PROVINCIA	13	64	10.329,00	10.329,00	10.329,00	0,00	0,00	10.329,00	0,00
Tit.4	Fu.0	Se.0	In.3	96604	ALTRE RITENUTE C/TERZI	13	64	26.339,00	26.339,00	26.339,00	0,00	1.179,77	25.159,23	0,00
Tit.4	Fu.0	Se.0	In.3	97501	ACCONTI DI PENSIONE	13	64	25.822,00	25.822,00	25.822,00	0,00	0,00	25.822,00	0,00
Tit.4	Fu.0	Se.0	In.4	96701	RESTITUZIONI DEPOSITI CAUZIONALI	2	64	77.468,00	77.468,00	0,00	0,00	0,00	0,00	77.468,00
Tit.4	Fu.0	Se.0	In.4	97401	LIQUIDAZ. DEPOSITI PER CONCESSIONI STRAD	2	64	129.114,00	129.114,00	0,00	0,00	0,00	0,00	129.114,00
Tit.4	Fu.0	Se.0	In.4	97991	REST.NE DEPOSITO EX L.319/76 E L650/79	2	64	10.329,00	10.329,00	0,00	0,00	0,00	0,00	10.329,00
Tit.4	Fu.0	Se.0	In.5	97001	ANTICIPAZIONI PER SERVIZI VARI	2	64	706.456,00	706.456,00	706.456,00	0,00	0,00	706.456,00	0,00
Tit.4	Fu.0	Se.0	In.5	97021	ANTICIPAZIONE PER SPESE TELEFONICHE	2	64	10.000,00	10.000,00	10.000,00	0,00	0,00	10.000,00	0,00
Tit.4	Fu.0	Se.0	In.5	97101	RESTIT.NE SOMME RISC.PER TITOLI DIVERSI	2	64	1.066.761,00	1.066.761,00	1.066.761,00	0,00	0,00	1.066.761,00	0,00
Tit.4	Fu.0	Se.0	In.5	97111	RESTIT.NE RISCOSSIONI UFF.PERSONALE VARI	2	64	600.000,00	600.000,00	600.000,00	0,00	0,00	600.000,00	0,00
Tit.4	Fu.0	Se.0	In.5	97411	CORRESP.NE COMPENSI PROF.STI LEGALI	2	64	81.316,00	81.316,00	81.316,00	0,00	0,00	81.316,00	0,00
Tit.4	Fu.0	Se.0	In.5	97421	CORRESP.RETRIB.PERS.TRASF. GRAZIANI	13	64	60.000,00	60.000,00	60.000,00	0,00	3.312,74	56.687,26	0,00
Tit.4	Fu.0	Se.0	In.5	97431	CORRESP.RETRIB.PERS.TRASF. AQUILANI	13	64	60.000,00	60.000,00	60.000,00	0,00	2.457,87	57.542,13	0,00
Tit.4	Fu.0	Se.0	In.5	97441	CORRESP.RETRIB.PERS.TRASF. GALLETTI	13	64	60.000,00	60.000,00	0,00	0,00	0,00	0,00	60.000,00
Tit.4	Fu.0	Se.0	In.5	97551	PERSONALE COMANDATO	13	64	61.974,00	61.974,00	61.974,00	0,00	0,00	61.974,00	0,00
Tit.4	Fu.0	Se.0	In.5	97601	ANTICIP.NI PERSONALE FUTURI MIGLI.ECONOM	13	64	51.645,00	51.645,00	51.645,00	0,00	0,00	51.645,00	0,00

Classificazione	Capitolo	Descrizione Capitolo	Progr	CdR	Stanz.Iniziale	Definitivo	Accert./ Impeg.	Prenotazioni	Riscoss./ Pagam.	Resid. Att./Pass.	Disponibilità
Tit.4 Fu.0 Se.0 In.5	97901	VERS. QUOTE DEI COMUNI VERSATE IN PIU'	2	64	5.164,00	5.164,00	5.164,00	0,00	0,00	5.164,00	0,00
Tit.4 Fu.0 Se.0 In.5	97921	SERVIZIO OBIETTORI DI COSCIENZA	2	64	15.493,00	15.493,00	15.493,00	0,00	0,00	15.493,00	0,00
Tit.4 Fu.0 Se.0 In.5	97941	SERVIZI SVOLTI CON CONCORSO ALTRI ENTI	2	64	25.822,00	25.822,00	25.822,00	0,00	0,00	25.822,00	0,00
Tit.4 Fu.0 Se.0 In.6	36111	ANTICIPAZIONE CASSA ECONOMALE	2	64	36.152,00	36.152,00	36.151,99	0,00	36.151,99	0,00	0,01
Tit.4 Fu.0 Se.0 In.6	96901	MOVIMENTO FONDI SERVIZIO ECONOMATO	2	64	51.645,00	51.645,00	51.645,00	0,00	0,00	51.645,00	0,00
Tit.4 Fu.0 Se.0 In.7	96801	RESTITUZ. DEPOSITI SPESE CONTRATTUALI	2	64	77.468,00	77.468,00	77.468,00	0,00	0,00	77.468,00	0,00
<b>Somma</b>					<b>8.318.894,00</b>	<b>8.318.894,00</b>	<b>7.762.983,29</b>	<b>0,00</b>	<b>365.673,25</b>	<b>#####</b>	<b>555.910,71</b>

<b>Progetto</b>	<b>30</b>	<b>Descrizione Progetto</b>	<b>SANZIONI AMM.VE CACCIA E PESCA</b>
-----------------	-----------	-----------------------------	---------------------------------------

<b>Entrata / Uscita</b>	<b>E</b>
-------------------------	----------

Tit.6 Cat.5 Ris.0	37311	PROVENTI PROD.ITTICI/VENATORI SEQUESTRI	5	64	516,00	516,00	516,00	0,00	0,00	516,00	0,00
<b>Somma</b>					<b>516,00</b>	<b>516,00</b>	<b>516,00</b>	<b>0,00</b>	<b>0,00</b>	<b>516,00</b>	<b>0,00</b>

<b>Entrata / Uscita</b>	<b>U</b>
-------------------------	----------

Tit.4 Fu.0 Se.0 In.5	97981	REST.NE PROVENTI ITTICI/VENAT SEQUESTRA	5	64	516,00	516,00	516,00	0,00	0,00	516,00	0,00
<b>Somma</b>					<b>516,00</b>	<b>516,00</b>	<b>516,00</b>	<b>0,00</b>	<b>0,00</b>	<b>516,00</b>	<b>0,00</b>

**Centro di Costo**

**310**

**Sett.03- Avvocatura/Legale**

<b>Progetto</b>	<b>1</b>	<b>Descrizione Progetto</b>	<b>Funz.Gen.Sett.Avvocatura</b>
-----------------	----------	-----------------------------	---------------------------------

<b>Entrata / Uscita</b>	<b>U</b>
-------------------------	----------

Tit.1 Fu.1 Se.9 In.3	110101	AVVOCATURA- SPESE TELEFONICHE E FAX	3	64	500,00	500,00	500,00	0,00	0,00	500,00	0,00
<b>Somma</b>					<b>500,00</b>	<b>500,00</b>	<b>500,00</b>	<b>0,00</b>	<b>0,00</b>	<b>500,00</b>	<b>0,00</b>

**Centro di Costo**

**410**

**Sett.04- Risorse Umane**

<b>Progetto</b>	<b>1</b>	<b>Descrizione Progetto</b>	<b>Funz.Gen. Sett. Personale</b>
-----------------	----------	-----------------------------	----------------------------------

<b>Entrata / Uscita</b>	<b>U</b>
-------------------------	----------

Tit.1 Fu.1 Se.2 In.3	115111	ASSICURAZIONI INFORTUNI COND.OCCASION.	13	64	13.500,00	13.500,00	4.544,77	0,00	4.544,77	0,00	8.955,23
Tit.1 Fu.1 Se.2 In.3	115121	ASSICURAZIONI DANNI M.P.	13	64	12.000,00	12.000,00	10.886,40	0,00	10.886,40	0,00	1.113,60

Classificazione	Capitolo	Descrizione Capitolo	Progr	CdR	Stanz.Iniziale	Definitivo	Accert./ Impeg.	Prenotazioni	Riscoss./ Pagam.	Resid. Att./Pass.	Disponibilità
Somma					25.500,00	25.500,00	15.431,17	0,00	15.431,17	0,00	10.068,83

**Centro di Costo**      **510**      **Sett.05- Cultura**

Progetto	1	Descrizione Progetto	Funz.Gen.Sett. Cultura
----------	---	----------------------	------------------------

Entrata / Uscita		U											
Tit.1	Fu.3 Se.2 In.3	151300	CULTURA UTENZE TELEFONICHE	9	64	450,00	450,00	450,00	0,00	0,00	450,00	0,00	
Tit.1	Fu.3 Se.2 In.3	165040	CULTURA UTENZE GAS	9	64	4.200,00	4.200,00	4.200,00	0,00	0,00	4.200,00	0,00	
Tit.1	Fu.3 Se.2 In.3	165128	SETTORE CULTURA ACQUA	9	64	100,00	100,00	100,00	0,00	0,00	100,00	0,00	
Tit.1	Fu.3 Se.2 In.3	165132	UTENZE ENEL - SETT. CULTURA	9	64	27.000,00	27.000,00	27.000,00	0,00	0,00	27.000,00	0,00	
Somma							31.750,00	31.750,00	31.750,00	0,00	0,00	31.750,00	0,00

**Centro di Costo**      **540**      **Sett.05- Laboratorio Restauro**

Progetto	1	Descrizione Progetto	Funz.Gen.Sett. Cultura
----------	---	----------------------	------------------------

Entrata / Uscita		U											
Tit.1	Fu.3 Se.2 In.3	151171	LAB REST-SPESE TELEFONICHE	9	64	4.000,00	4.000,00	4.000,00	0,00	0,00	4.000,00	0,00	
Tit.1	Fu.3 Se.2 In.3	151181	LAB REST-SPESE UTENZE ELETTRICHE	9	64	6.000,00	6.000,00	6.000,00	0,00	0,00	6.000,00	0,00	
Tit.1	Fu.3 Se.2 In.3	151241	LAB REST-UTENZE IDRICHE	9	64	400,00	400,00	400,00	0,00	0,00	400,00	0,00	
Somma							10.400,00	10.400,00	10.400,00	0,00	0,00	10.400,00	0,00

**Centro di Costo**      **570**      **Sett.05- Scuola Alberghiera**

Progetto	1	Descrizione Progetto	Funz.Gen.Sett. Cultura
----------	---	----------------------	------------------------

Entrata / Uscita		U										
Tit.1	Fu.2 Se.3 In.3	115702	SCUOLA ALBERGHIERA RISCALDAMENTO GAS	9	64	10.000,00	10.000,00	10.000,00	0,00	0,00	10.000,00	0,00
Tit.1	Fu.2 Se.3 In.3	115711	SCUOLA ALB.RA- UTENZE ELETTRICHE	9	64	10.000,00	10.000,00	10.000,00	0,00	0,00	10.000,00	0,00
Tit.1	Fu.2 Se.3 In.3	115891	SCUOLA ALBERG.-UTENZE IDRICHE	9	64	2.000,00	2.000,00	2.000,00	0,00	0,00	2.000,00	0,00
Tit.1	Fu.2 Se.3 In.4	115681	FITTI REALI SCUOLA ALBERGHIERA	9	64	70.000,00	70.000,00	2.797,40	0,00	0,00	0,00	67.202,60

Somma					<b>92.000,00</b>	<b>92.000,00</b>	<b>24.797,40</b>	<b>0,00</b>	<b>0,00</b>	<b>22.000,00</b>	<b>67.202,60</b>
-------	--	--	--	--	------------------	------------------	------------------	-------------	-------------	------------------	------------------

<b>Progetto</b>	<b>590</b>	<b>Descrizione Progetto</b>	<b>CORSI FORMAZIONE</b>								
-----------------	------------	-----------------------------	-------------------------	--	--	--	--	--	--	--	--

Entrata / Uscita		U											
Tit.1	Fu.2 Se.3 In.3	115750	UTENZA ACQUA	SCUOLA ALBERGH.PROG 590	9	64	2.000,00	2.000,00	2.000,00	0,00	0,00	2.000,00	0,00
Tit.1	Fu.2 Se.3 In.3	115753	UTENZA TELEF	SCUOLA ALBERGH.PROG 590	9	64	2.000,00	2.000,00	2.000,00	0,00	0,00	2.000,00	0,00
Tit.1	Fu.2 Se.3 In.3	151680	UTENZA TELEF	CORSI FSE	9	64	333,35	333,35	333,35	0,00	0,00	333,35	0,00
Tit.1	Fu.2 Se.3 In.3	151683	UTENZA ACQUA	CORSI FSE	9	64	333,35	333,35	333,35	0,00	0,00	333,35	0,00
Tit.1	Fu.2 Se.3 In.4	115748	FITTI REALI	SCUOLA ALBERG.E 151690	9	64	29.465,00	29.465,00	29.465,00	0,00	4.685,30	22.891,80	0,00
Tit.1	Fu.2 Se.3 In.4	151677	FITTI REALI	SCUOLA ALBERG.CORSI FSE	9	64	19.334,00	19.334,00	18.667,70	0,00	0,00	18.667,70	666,30
Somma							<b>53.465,70</b>	<b>53.465,70</b>	<b>52.799,40</b>	<b>0,00</b>	<b>4.685,30</b>	<b>46.226,20</b>	<b>666,30</b>

<b>Centro di Costo</b>	<b>610</b>	<b>Sett.06- Formazione Profess.le</b>									
------------------------	------------	---------------------------------------	--	--	--	--	--	--	--	--	--

<b>Progetto</b>	<b>620</b>	<b>Descrizione Progetto</b>	<b>GESTIONE OPERAT.FORMAZ.PROF.LE</b>								
-----------------	------------	-----------------------------	---------------------------------------	--	--	--	--	--	--	--	--

Entrata / Uscita		U											
Tit.1	Fu.2 Se.3 In.3	115361	FORMAZIONE PROFESSIONALE-	TELEFONO	4	64	10.000,00	10.000,00	10.000,00	0,00	0,00	10.000,00	0,00
Tit.1	Fu.2 Se.3 In.4	115179	GEST.OPER.FOR.PROF.	AFFITTO FSE	4	64	666,68	666,68	0,00	0,00	0,00	0,00	666,68
Tit.1	Fu.2 Se.3 In.4	115317	GEST.OPER.FOR.PROF.	AFFITTO ATTREZZATURE	4	64	3.333,33	3.333,33	912,96	0,00	0,00	912,96	2.420,37
Tit.1	Fu.2 Se.3 In.4	115370	GEST.OPER.FOR.PROF.	NOLO FOTOCOPIATRICI	4	64	3.640,00	3.640,00	3.636,00	0,00	0,00	3.636,00	4,00
Somma							<b>17.640,01</b>	<b>17.640,01</b>	<b>14.548,96</b>	<b>0,00</b>	<b>0,00</b>	<b>14.548,96</b>	<b>3.091,05</b>

<b>Centro di Costo</b>	<b>620</b>	<b>Sett.06- Politiche del Lavoro</b>									
------------------------	------------	--------------------------------------	--	--	--	--	--	--	--	--	--

<b>Progetto</b>	<b>360</b>	<b>Descrizione Progetto</b>	<b>COLLOCAMENTO L.388/2000</b>								
-----------------	------------	-----------------------------	--------------------------------	--	--	--	--	--	--	--	--

Entrata / Uscita		U											
Tit.1	Fu.9 Se.3 In.3	117312	COLLOCAMENTO -	ACQUA	4	64	700,00	700,00	700,00	0,00	0,00	700,00	0,00
Tit.1	Fu.9 Se.3 In.3	117313	COLLOCAMENTO -	E N E L	4	64	15.000,00	15.000,00	15.000,00	0,00	0,00	15.000,00	0,00
Tit.1	Fu.9 Se.3 In.3	117314	COLLOCAMENTO -	G A S	4	64	7.000,00	7.000,00	7.000,00	0,00	0,00	7.000,00	0,00

Classificazione	Capitolo	Descrizione Capitolo	Progr	CdR	Stanz.Iniziale	Definitivo	Accert./ Impeg.	Prenotazioni	Riscoss./ Pagam.	Resid. Att./Pass.	Disponibilità
Tit.1 Fu.9 Se.3 In.3	117315	COLLOCAMENTO - TELEFONO	4	64	20.000,00	20.000,00	20.000,00	0,00	0,00	20.000,00	0,00
Tit.1 Fu.9 Se.3 In.4	217346	CONTRATTO APPAR.TECN.UFF. COLLOCAMENTO	4	64	20.200,00	20.200,00	20.200,00	0,00	0,00	20.200,00	0,00
<b>Somma</b>					<b>62.900,00</b>	<b>62.900,00</b>	<b>62.900,00</b>	<b>0,00</b>	<b>0,00</b>	<b>62.900,00</b>	<b>0,00</b>

**Centro di Costo**

**710**

**Sett.07- Caccia e Pesca**

**Progetto**

**1**

**Descrizione Progetto**

**Funz.Gen.Sett.Caccia e Pesca**

**Entrata / Uscita**

**U**

Tit.1 Fu.7 Se.5 In.3	165125	SETTORE CACCIA ACQUA	5	64	200,00	200,00	200,00	0,00	0,00	200,00	0,00
Tit.1 Fu.7 Se.5 In.3	170271	CACCIA PESCA-ASSICURAZIONE AUTOMEZZI	5	64	3.000,00	3.000,00	0,00	0,00	0,00	0,00	3.000,00
<b>Somma</b>					<b>3.200,00</b>	<b>3.200,00</b>	<b>200,00</b>	<b>0,00</b>	<b>0,00</b>	<b>200,00</b>	<b>3.000,00</b>

**Progetto**

**20**

**Descrizione Progetto**

**PIANIFICAZIONE AMB.LE CACCIA**

**Entrata / Uscita**

**U**

Tit.1 Fu.7 Se.5 In.3	171521	CACCIA PESCA-SPESE TELEFONINI VIGILANZA	5	64	4.000,00	4.000,00	4.000,00	0,00	0,00	4.000,00	0,00
<b>Somma</b>					<b>4.000,00</b>	<b>4.000,00</b>	<b>4.000,00</b>	<b>0,00</b>	<b>0,00</b>	<b>4.000,00</b>	<b>0,00</b>

**Progetto**

**30**

**Descrizione Progetto**

**SANZIONI AMM.VE CACCIA E PESCA**

**Entrata / Uscita**

**U**

Tit.1 Fu.7 Se.5 In.2	170361	CACCIA PESCA-ACQUISTO BENI CONSUMO	5	64	1.500,00	1.500,00	1.500,00	0,00	0,00	1.500,00	0,00
Tit.1 Fu.7 Se.5 In.3	170041	CACCIA PESCA-SPESE POSTALI (E17002/2)	5	64	2.500,00	2.500,00	0,00	0,00	0,00	0,00	2.500,00
Tit.1 Fu.7 Se.5 In.3	170171	CACCIA PESCA-SPESE TELEFONICHE	5	64	2.500,00	2.500,00	2.500,00	0,00	0,00	2.500,00	0,00
Tit.1 Fu.7 Se.5 In.3	170301	CACCIA PESCA-ASSICURAZIONI VARIE	5	64	1.000,00	1.000,00	0,00	0,00	0,00	0,00	1.000,00
<b>Somma</b>					<b>7.500,00</b>	<b>7.500,00</b>	<b>4.000,00</b>	<b>0,00</b>	<b>0,00</b>	<b>4.000,00</b>	<b>3.500,00</b>

**Progetto**

**80**

**Descrizione Progetto**

**GESTIONE ITTICA**

**Entrata / Uscita**

**U**

Tit.1 Fu.7 Se.5 In.2	170341	CACCIA PESCA-MATER. VARI E ABBONAMENTI	5	64	3.000,00	3.000,00	3.000,00	0,00	0,00	3.000,00	0,00
Tit.1 Fu.7 Se.5 In.3	170351	PESCA-E.N.E.L INCUBATOIO (E170051)	5	64	1.800,00	1.800,00	1.800,00	0,00	0,00	1.800,00	0,00

Classificazione	Capitolo	Descrizione Capitolo	Progr	CdR	Stanz.Iniziale	Definitivo	Accert./ Impeg.	Prenotazioni	Riscoss./ Pagam.	Resid. Att./Pass.	Disponibilità
Somma					4.800,00	4.800,00	4.800,00	0,00	0,00	4.800,00	0,00

**Centro di Costo**      **730**      **Sett.07- Polizia Provinciale**

**Progetto**      **1**      **Descrizione Progetto**      **Funz.Gen.Sett.Caccia e Pesca**

Entrata / Uscita		U												
Tit.1	Fu.7	Se.5	In.3	170027	POLIZIA PROV.LE TELEFONIA MOBILE	5	64	9.000,00	9.000,00	9.000,00	0,00	0,00	9.000,00	0,00
Tit.1	Fu.7	Se.5	In.3	170029	POLIZIA PROV.LE UTENZE TELEFONICHE	5	64	4.000,00	4.000,00	4.000,00	0,00	0,00	4.000,00	0,00
Tit.1	Fu.7	Se.5	In.3	170070	POLIZIA PROV.LE UTENZE ELETTRICHE	5	64	1.500,00	1.500,00	1.500,00	0,00	0,00	1.500,00	0,00
Somma							14.500,00	14.500,00	14.500,00	0,00	0,00	14.500,00	0,00	

**Centro di Costo**      **810**      **Sett.08- Difesa Suolo**

**Progetto**      **1**      **Descrizione Progetto**      **Funz.Gen.Sett. Ambiente**

Entrata / Uscita		U												
Tit.1	Fu.7	Se.1	In.2	135121	TUTELA SUOLO-MATERIALI VARI	7	64	1.500,00	1.500,00	1.500,00	0,00	0,00	1.500,00	0,00
Tit.1	Fu.7	Se.1	In.3	135082	MANUTENZIONE PARCO MACCHINE	7	64	2.500,00	2.500,00	2.500,00	0,00	0,00	2.500,00	0,00
Tit.1	Fu.7	Se.1	In.3	135092	SPESE POSTALIUT. AMBIENTALE	7	64	3.000,00	3.000,00	0,00	0,00	0,00	0,00	3.000,00
Tit.1	Fu.7	Se.1	In.3	135098	UTENTE ENEL-SETT. AMBIENTE	6	64	11.000,00	11.000,00	11.000,00	0,00	0,00	11.000,00	0,00
Tit.1	Fu.7	Se.1	In.4	136532	NOLEGGIO FOTOC.SEGR.ASSessorATO	7	64	1.500,00	1.500,00	1.327,68	0,00	0,00	1.327,68	172,32
Somma							19.500,00	19.500,00	16.327,68	0,00	0,00	16.327,68	3.172,32	

**Progetto**      **471**      **Descrizione Progetto**      **RL L 14/99-GR 777 DEL 14/6/02**

Entrata / Uscita		U												
Tit.1	Fu.7	Se.1	In.3	230503	Del-G.R. 777/2002 SPESE TELEFONICHE	6	64	3.500,00	3.500,00	3.500,00	0,00	0,00	3.500,00	0,00
Somma							3.500,00	3.500,00	3.500,00	0,00	0,00	3.500,00	0,00	

**Centro di Costo**      **820**      **Sett.08- Risorse idriche**

<b>Progetto</b>		<b>1</b>	<b>Descrizione Progetto</b>				<b>Funz.Gen.Sett. Ambiente</b>							
<b>Entrata / Uscita</b>		<b>U</b>												
Tit.1	Fu.7	Se.7	In.3	130529	SPESE MANUTENZ. AUTO AFFIDATA UFF. ECONO	6	64	3.000,00	3.000,00	3.000,00	0,00	0,00	3.000,00	0,00
Tit.1	Fu.7	Se.7	In.3	130573	SPESE POSTALI	6	64	3.000,00	3.000,00	0,00	0,00	0,00	0,00	3.000,00
Tit.1	Fu.7	Se.7	In.4	130605	NOLEGGIO FOTOC.SCUOLA EMAS	6	64	1.350,00	1.350,00	1.327,68	0,00	0,00	1.327,68	22,32
<b>Somma</b>								<b>7.350,00</b>	<b>7.350,00</b>	<b>4.327,68</b>	<b>0,00</b>	<b>0,00</b>	<b>4.327,68</b>	<b>3.022,32</b>

**Centro di Costo**

**825**

**Sett.08- Educazione ambientale**

<b>Progetto</b>		<b>1</b>	<b>Descrizione Progetto</b>				<b>Funz.Gen.Sett. Ambiente</b>							
<b>Entrata / Uscita</b>		<b>U</b>												
Tit.1	Fu.7	Se.2	In.3	165123	SETTORE AMBIENTE-UTENZE: GAS METANO	7	64	700,00	700,00	700,00	0,00	0,00	700,00	0,00
<b>Somma</b>								<b>700,00</b>	<b>700,00</b>	<b>700,00</b>	<b>0,00</b>	<b>0,00</b>	<b>700,00</b>	<b>0,00</b>

**Centro di Costo**

**830**

**Sett.08- Smaltimento rifiuti**

<b>Progetto</b>		<b>1</b>	<b>Descrizione Progetto</b>				<b>Funz.Gen.Sett. Ambiente</b>							
<b>Entrata / Uscita</b>		<b>U</b>												
Tit.1	Fu.7	Se.3	In.2	136122	RR.SS.-GESTIONE CAMION- ACQUISTO BENI	7	64	1.000,00	1.000,00	1.000,00	0,00	0,00	1.000,00	0,00
Tit.1	Fu.7	Se.3	In.3	136121	RR.SS.-GESTIONE CAMION- PRSTAZ SERVIZI	7	64	1.500,00	1.500,00	1.500,00	0,00	0,00	1.500,00	0,00
<b>Somma</b>								<b>2.500,00</b>	<b>2.500,00</b>	<b>2.500,00</b>	<b>0,00</b>	<b>0,00</b>	<b>2.500,00</b>	<b>0,00</b>

**Centro di Costo**

**840**

**Sett.08- Scarichi acque**

<b>Progetto</b>		<b>1</b>	<b>Descrizione Progetto</b>				<b>Funz.Gen.Sett. Ambiente</b>							
<b>Entrata / Uscita</b>		<b>U</b>												
Tit.1	Fu.7	Se.4	In.2	130242	MATERIALI VARI	6	64	1.500,00	1.500,00	1.500,00	0,00	0,00	1.500,00	0,00
Tit.1	Fu.7	Se.4	In.3	130096	SPESE POSTALI	6	64	3.500,00	3.500,00	0,00	0,00	0,00	0,00	3.500,00

Classificazione	Capitolo	Descrizione Capitolo	Progr	CdR	Stanz.Iniziale	Definitivo	Accert./ Impeg.	Prenotazioni	Riscoss./ Pagam.	Resid. Att./Pass.	Disponibilità
Somma					5.000,00	5.000,00	1.500,00	0,00	0,00	1.500,00	3.500,00

**Centro di Costo** **910** **Sett.09- Viabilita / Strade**

<b>Progetto</b>		<b>1</b>		<b>Descrizione Progetto</b>		<b>Funz.Gen. Sett. Viabilita</b>								
<b>Entrata / Uscita</b>				<b>U</b>										
Tit.1	Fu.6	Se.1	In.3	155142	VIABILITA' TELEFONIA MOBILE	10	64	13.000,00	13.000,00	13.000,00	0,00	0,00	13.000,00	0,00
Tit.1	Fu.6	Se.1	In.3	255791	STRADE-FABBRIC.-ASSIC.R.C.T.	10	64	370.000,00	370.000,00	302.000,00	0,00	302.000,00	0,00	68.000,00
Tit.1	Fu.6	Se.1	In.4	255161	AFFITTI PER SS.PP.	10	64	38.000,00	38.000,00	5.114,58	0,00	2.557,29	1.440,00	32.885,42
Tit.1	Fu.6	Se.1	In.4	255162	CANONE OCCUPAZ.SOTTOVIA KM 16+700-ORTE	10	64	1.800,00	1.800,00	0,00	0,00	0,00	0,00	1.800,00
Tit.1	Fu.6	Se.1	In.4	255163	CANONE OCCUPAZ.LINEA METRO VIGNANELLO	10	64	1.450,00	1.450,00	0,00	0,00	0,00	0,00	1.450,00
Tit.1	Fu.6	Se.1	In.6	155471	MUTUO ACQUISTO CAPANNONE-QUOTA INTERESSI	10	64	9.000,00	9.000,00	0,00	0,00	0,00	0,00	9.000,00
Tit.1	Fu.6	Se.1	In.6	255341	QUOTA INTERESSI MUTUI SS.PP CCDDPP MEF	10	64	873.352,53	873.352,53	0,00	0,00	0,00	0,00	873.352,53
Tit.1	Fu.6	Se.1	In.6	255361	QUOTA INTERESSI MUTUI SS.PP CCDDPP MEF	10	64	150.000,00	150.000,00	0,00	0,00	0,00	0,00	150.000,00
Somma							1.456.602,53	1.456.602,53	320.114,58	0,00	304.557,29	14.440,00	1.136.487,95	

**Centro di Costo** **920** **Sett.09- Viabilita Ex Anas**

<b>Progetto</b>		<b>640</b>		<b>Descrizione Progetto</b>		<b>EX ANAS SPESE FUNZIONAMENTO</b>								
<b>Entrata / Uscita</b>				<b>U</b>										
Tit.1	Fu.6	Se.1	In.3	155223	MANUT. STRADE EX ANAS UTENZE IDRICHE	10	64	1.300,00	1.300,00	1.300,00	0,00	0,00	1.300,00	0,00
Tit.1	Fu.6	Se.1	In.3	155224	MANUT. STRADE EX ANAS UTENZE ELETTRICHE	10	64	21.000,00	21.000,00	21.000,00	0,00	0,00	21.000,00	0,00
Tit.1	Fu.6	Se.1	In.4	155227	AFFITTI PER STRADE EX ANAS	10	64	5.000,00	5.000,00	720,00	0,00	720,00	0,00	4.280,00
Somma							27.300,00	27.300,00	23.020,00	0,00	720,00	22.300,00	4.280,00	

<b>Progetto</b>		<b>641</b>		<b>Descrizione Progetto</b>		<b>EX ANAS MANUT.ORDINARIA SSPP</b>								
<b>Entrata / Uscita</b>				<b>U</b>										
Tit.1	Fu.6	Se.1	In.6	255311	QUOTA INTERES. MUTUI SSPP CCDDPP MEF	10	64	804.900,00	804.900,00	0,00	0,00	0,00	0,00	804.900,00
Somma							804.900,00	804.900,00	0,00	0,00	0,00	0,00	804.900,00	

**Centro di Costo**

**950**

**Sett.09- Protez. Civile**

**Progetto**

**1**

**Descrizione Progetto**

**Funz.Gen. Sett. Viabilita**

**Entrata / Uscita U**

Tit.1 Fu.7 Se.8 In.3	156582	UTENZE TELEFONICHE-PROTEZ.CIVILE	10	64	4.000,00	4.000,00	4.000,00	0,00	0,00	4.000,00	0,00
Tit.1 Fu.7 Se.8 In.3	156583	PROTEZIONE CIVILE UTENZE ELETTRICHE	10	64	5.000,00	5.000,00	5.000,00	0,00	0,00	5.000,00	0,00
<b>Somma</b>					<b>9.000,00</b>	<b>9.000,00</b>	<b>9.000,00</b>	<b>0,00</b>	<b>0,00</b>	<b>9.000,00</b>	<b>0,00</b>

**Centro di Costo**

**1010**

**Sett.10- Patrimonio edilizio**

**Progetto**

**1**

**Descrizione Progetto**

**Funz.Gen. Sett. Patrimonio**

**Entrata / Uscita U**

Tit.1 Fu.1 Se.5 In.3	165122	FABBRIC- GAS PER IL RISCALDAMENTO	11	64	40.000,00	40.000,00	40.000,00	0,00	0,00	40.000,00	0,00
Tit.1 Fu.1 Se.5 In.3	165140	FABBRICATI UTENZE ENEL	11	64	4.000,00	4.000,00	4.000,00	0,00	0,00	4.000,00	0,00
Tit.1 Fu.1 Se.5 In.3	165301	FABBRIC- ASSICURAZIONE FABBRIC. INCENDIO	11	64	26.000,00	26.000,00	18.948,03	0,00	18.948,03	0,00	7.051,97
Tit.1 Fu.1 Se.5 In.3	165331	FABBRIC-SPESE TELEFONICHE	11	64	600,00	600,00	600,00	0,00	0,00	600,00	0,00
Tit.1 Fu.1 Se.5 In.3	165341	FABBRIC-UTENZE IDRICHE	11	64	3.000,00	3.000,00	3.000,00	0,00	0,00	3.000,00	0,00
Tit.1 Fu.1 Se.5 In.4	165171	FABBRIC-CANONI AFFITTO	11	64	47.000,00	47.000,00	1.561,74	0,00	1.041,16	0,00	45.438,26
Tit.1 Fu.1 Se.5 In.6	265281	QUOTA INTERESSI MUTUI FABBR CCDDPP MEF	11	64	32.851,40	32.851,40	0,00	0,00	0,00	0,00	32.851,40
<b>Somma</b>					<b>153.451,40</b>	<b>153.451,40</b>	<b>68.109,77</b>	<b>0,00</b>	<b>19.989,19</b>	<b>47.600,00</b>	<b>85.341,63</b>

**Centro di Costo**

**1020**

**Sett.10- Edilizia Scolastica**

**Progetto**

**1**

**Descrizione Progetto**

**Funz.Gen.Sett.Scuole e Prog.ne**

**Entrata / Uscita U**

Tit.1 Fu.2 Se.1 In.2	117521	IST.ISTR.-STAMP-CANCELLERIA	8	64	70.000,00	70.000,00	0,00	0,00	0,00	0,00	70.000,00
Tit.1 Fu.2 Se.1 In.2	117551	LIBRI,RIVISTE. G.U. - IST. ISTRUZ. SEC.	8	64	500,00	500,00	0,00	0,00	0,00	0,00	500,00
Tit.1 Fu.2 Se.1 In.3	117541	ISTIT. ISTRUZ. SEC- SPESE TELEFONICHE	8	64	120.000,00	120.000,00	120.000,00	0,00	0,00	120.000,00	0,00

Classificazione	Capitolo	Descrizione Capitolo	Progr	CdR	Stanz.Iniziale	Definitivo	Accert./ Impeg.	Prenotazioni	Riscoss./ Pagam.	Resid. Att./Pass.	Disponibilità
Tit.1 Fu.2 Se.1 In.3	117544	EDILIZIA SCOLASTICA TELEFONIA MOBILE	8	64	12.000,00	12.000,00	12.000,00	0,00	10.650,00	1.350,00	0,00
Tit.1 Fu.2 Se.1 In.3	117561	IST.IST.NE SEC- PULIZIE STRAORD.RIE	8	64	3.000,00	3.000,00	3.000,00	0,00	0,00	3.000,00	0,00
Tit.1 Fu.2 Se.1 In.3	117661	UTENZE ELETTRICHE ISTITUT SCOLASTICI	8	64	341.852,98	341.852,98	341.852,98	0,00	0,00	341.852,98	0,00
Tit.1 Fu.2 Se.1 In.3	117731	UTENZE IDRICHE- ISTITUTI ISTRUZ.SEC.RIA	8	64	55.000,00	55.000,00	55.000,00	0,00	0,00	55.000,00	0,00
Tit.1 Fu.2 Se.1 In.3	217653	ISTIT.ISTR.SEC-RISCALDAM A GAS METANO	8	64	358.000,00	358.000,00	358.000,00	0,00	30.646,57	327.353,43	0,00
Tit.1 Fu.2 Se.1 In.4	117621	FITTI REALI IST.ISTR.SECONDARIA	8	64	623.500,00	623.500,00	139.205,01	0,00	79.642,54	21.402,77	484.294,99
Tit.1 Fu.2 Se.1 In.4	117624	IST.SEC.-NOLEGGIO ATTREZ.FULL SERVICE	8	64	27.500,00	27.500,00	19.712,38	0,00	0,00	19.712,38	7.787,62
Tit.1 Fu.2 Se.1 In.6	117612	INTERESSI PASSIVI SU MUTUI (ENTI PUBBLIC	8	64	114.589,16	114.589,16	0,00	0,00	0,00	0,00	114.589,16
Tit.1 Fu.2 Se.1 In.6	217611	INTERESSI PASSIVI SU MUTUI	8	64	429.133,00	429.133,00	0,00	0,00	0,00	0,00	429.133,00
<b>Somma</b>					<b>2.155.075,14</b>	<b>2.155.075,14</b>	<b>1.048.770,37</b>	<b>0,00</b>	<b>120.939,11</b>	<b>889.671,56</b>	<b>1.106.304,77</b>

**Centro di Costo**

**1110**

**Sett.11- Trasporto conto terzi**

**Progetto**

**301**

**Descrizione Progetto**

**G.REG.778/02 TRASPORTI**

*Entrata / Uscita*

*U*

Tit.1 Fu.9 Se.2 In.2	271022	D-GR 778/2002 - TRASPORTI ACQ.CANCELLERI	1	64	2.000,00	2.000,00	2.000,00	0,00	0,00	2.000,00	0,00
Tit.1 Fu.9 Se.2 In.3	271016	D-GR 778/2002 - TRASPORTI TELEFONO	1	64	4.000,00	4.000,00	4.000,00	0,00	0,00	4.000,00	0,00
<b>Somma</b>					<b>6.000,00</b>	<b>6.000,00</b>	<b>6.000,00</b>	<b>0,00</b>	<b>0,00</b>	<b>6.000,00</b>	<b>0,00</b>

**Centro di Costo**

**1130**

**Sett.11- Trasporti pubbl.loc.**

**Progetto**

**1**

**Descrizione Progetto**

**Funz.Gen. Sett. Patrimonio**

*Entrata / Uscita*

*U*

Tit.1 Fu.5 Se.1 In.6	241131	QUOTA INTERESSI MUTUI TRASPORTO	11	64	150.850,00	150.850,00	0,00	0,00	0,00	0,00	150.850,00
<b>Somma</b>					<b>150.850,00</b>	<b>150.850,00</b>	<b>0,00</b>	<b>0,00</b>	<b>0,00</b>	<b>0,00</b>	<b>150.850,00</b>

**Centro di Costo**

**1150**

**Sett.11- Energia**

**Progetto**

**1**

**Descrizione Progetto**

**Funz.Gen. Sett. Patrimonio**

Classificazione	Capitolo	Descrizione Capitolo	Progr	CdR	Stanz.Iniziale	Definitivo	Accert./ Impeg.	Prenotazioni	Riscoss./ Pagam.	Resid. Att./Pass.	Disponibilità	
<b>Entrata / Uscita</b>		<b>U</b>										
Tit.1 Fu.7 Se.7 In.3	140710	VERIFICHE IMP.TERMICI UTENZE ELETTRICHE	11	64	6.000,00	6.000,00	6.000,00	0,00	0,00	6.000,00	0,00	
Tit.1 Fu.7 Se.7 In.3	140720	VERIFICHE IMP.TERMINCI UTENZE TELEFONICH	11	64	4.000,00	4.000,00	4.000,00	0,00	0,00	4.000,00	0,00	
<b>Somma</b>					<b>10.000,00</b>	<b>10.000,00</b>	<b>10.000,00</b>	<b>0,00</b>	<b>0,00</b>	<b>10.000,00</b>	<b>0,00</b>	

**Centro di Costo**      **1210**      **Sett.12- A.T.O.**

**Progetto**      **660**      **Descrizione Progetto**      **PROGRAMMA A.T.O.**

<b>Entrata / Uscita</b>		<b>E</b>										
Tit.6 Cat.5 Ris.0	130599	ATO- S.T.O.-RITEN.PERSONALE (U13059/5)	12	64	123.291,00	123.291,00	123.291,00	0,00	1.638,34	121.652,66	0,00	
<b>Somma</b>					<b>123.291,00</b>	<b>123.291,00</b>	<b>123.291,00</b>	<b>0,00</b>	<b>1.638,34</b>	<b>121.652,66</b>	<b>0,00</b>	

<b>Entrata / Uscita</b>		<b>U</b>										
Tit.1 Fu.1 Se.8 In.2	282115	ACQUISTO MAT.CONSUMO ATO	12	64	6.000,00	6.000,00	6.000,00	0,00	0,00	6.000,00	0,00	
Tit.1 Fu.1 Se.8 In.3	181121	A T O - ACQUA	12	64	100,00	100,00	100,00	0,00	0,00	100,00	0,00	
Tit.1 Fu.1 Se.8 In.3	182122	A T O - E N E L	12	64	2.000,00	2.000,00	2.000,00	0,00	0,00	2.000,00	0,00	
Tit.1 Fu.1 Se.8 In.3	182123	A T O - G A S	12	64	1.200,00	1.200,00	1.200,00	0,00	0,00	1.200,00	0,00	
Tit.1 Fu.1 Se.8 In.3	182124	A T O - TELEFONO	12	64	4.700,00	4.700,00	4.700,00	0,00	0,00	4.700,00	0,00	
Tit.4 Fu.0 Se.0 In.5	130599	A.T.O.-S.T.O.-VERSAM.RITEN.PERS.(E130599)	12	64	123.291,00	123.291,00	123.291,00	0,00	1.638,34	121.652,66	0,00	
<b>Somma</b>					<b>137.291,00</b>	<b>137.291,00</b>	<b>137.291,00</b>	<b>0,00</b>	<b>1.638,34</b>	<b>135.652,66</b>	<b>0,00</b>	

<b>RIEPILOGO GENERALE BILANCIO 2010</b>						
Stanz.Iniziale	Definitivo	Acc. Imp.	Prenotaz	Ris. Pag.	Res.Att. Pass.	Disponibilità
<b>82.515.010,55</b>	<b>83.025.010,55</b>	<b>20.956.423,41</b>	<b>0,00</b>	<b>2.172.791,93</b>	<b>18.738.421,61</b>	<b>61.558.587,14</b>