



PROVINCIA DI VITERBO
Piano Esecutivo di Gestione 2010
Piano degli Obiettivi

SETTORE VIII



PROVINCIA DI VITERBO
Piano Esecutivo di Gestione 2010
Piano degli Obiettivi

PROVINCIA DI VITERBO

PIANO ESECUTIVO DI GESTIONE

Piano degli Obiettivi

ANNO 2010

SETTORE VIII: *Ambiente, Tutela suolo, aria e acque,
Servizio Energia (Settore XI)*

RESPONSABILE: Ing. Flaminia Tosini



Organigramma

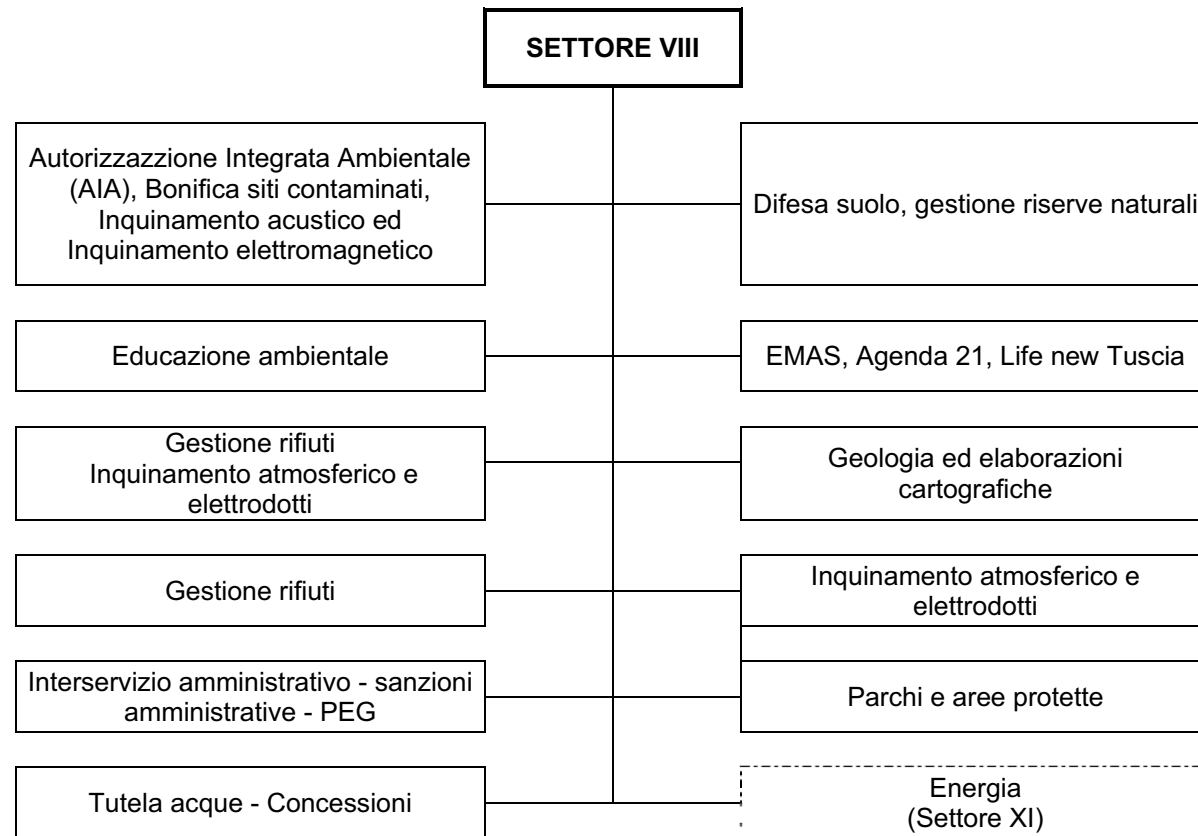



SETTORE VIII

Ambiente, Tutela Suolo, Aria e Acque

*Servizio **Energia** (Settore XI)*

Competenze per materie omogenee

1. TUTELA SUOLO

INQUINAMENTO ATMOSFERICO , GESTIONE RIFIUTI E CONTENZIOSO AMMINISTRATIVO

Emissioni atmosferiche: rilevamento, disciplina e autorizzazioni delle emissioni in atmosfera, reti di monitoraggio e piani di risanamento, - qualità dell'aria nei centri abitati in coordinamento con i Comuni (DPR 203/98, L.R. 48/89, L.R.14/99); vigilanza sulle emissioni atmosferiche; redazione tenuta ed aggiornamento dell'inventario provinciale delle emissioni atmosferiche sulla base dei criteri generali dettati dallo Stato; autorizzazioni per la costruzione dei nuovi impianti industriali e per impianti già esistenti, con esclusione delle raffinerie di olii minerali e delle centrali termoelettriche nonché revoca delle autorizzazioni stesse. Risparmio energetico (L. 10/91, L. 112/198 art. 31, D.Lgs. 96/99) ed efficienza degli impianti. Inquinamento acustico (L. 447/95, L.R. 4198 art. 29 lettere e, f); coordinamento dei piani di zonizzazione acustica e di risanamento comunale e formulazione, sulla base degli stessi, di proposte alla Regione ai fini della predisposizione del piano regionale; verifica dell'adeguamento dei piani comunali di risanamento sulla base dei criteri contenuti nel piano regionale; coordinamento delle azioni di contenimento del rumore attuate dai Comuni, nei casi di inquinamento acustico che riguardano aree ricadenti nel territorio di più Comuni; emanazione di ordinanze di carattere contingibile e urgente per il ricorso temporaneo a speciali forme di contenimento o di abbattimento delle emissioni sonore, inclusa l'inibitoria parziale o totale di determinate attività. Inquinamento elettromagnetico: adozione del piano provinciale di risanamento



PROVINCIA DI VITERBO
Piano Esecutivo di Gestione 2010
Piano degli Obiettivi

dall'inquinamento elettromagnetico; rilascio del nulla osta ai fini della tutela ambientale e della salute della popolazione relativo a: impianti di tratta di ponti radio e ripetitori di ponti radio che interessino il territorio di più Comuni; impianti di telefonia mobile con copertura radio interessante il territorio di più Comuni, elettrodotti aventi tensione inferiore a 150 KV; vigilanza sull'osservazione delle norme previste dalla normativa vigente in materia di tutela dall'inquinamento elettromagnetico nonché dall'esecuzione delle azioni di risanamento previste dal piano provinciale; valutazione dei progetti presentati in attuazione del piano provinciale di risanamento dell'inquinamento elettromagnetico (le competenze provinciali in materia di inquinamento elettromagnetico, sono stabilite in base alla L.R. n.14/99, secondo quanto disposto dall'art. 191 di tale legge, l'effettivo esercizio delle funzioni e dei compiti conferiti alle provincie e decorre dalla data di esecutività dei provvedimenti regionali di trasferimento di risorse umane, patrimoniali e finanziarie di cui ai successivi articoli 192 e 193).

Organizzazione dello smaltimento di rifiuti a livello provinciale, ivi compresa la classificazione dei rifiuti, lo smaltimento differenziato, la localizzazione di impianti, autorizzazioni relative agli impianti; adozione dei piani provinciali per l'organizzazione dei servizi di smaltimento e di recupero dei rifiuti, ivi compresi quelli per la raccolta differenziata di seguito denominati piani provinciali, secondo il principio della gestione unitaria dei rifiuti e nel rispetto delle previsioni del piano regionale di gestione dei rifiuti; coordinamento dei comuni ricadenti nello stesso ambito territoriale ottimale in modo che sia garantita la gestione unitaria dei rifiuti; approvazione dei progetti e autorizzazione relativa alla realizzazione degli impianti e delle varianti; autorizzazione all'esercizio delle attività di smaltimento e di recupero dei rifiuti di cui agli artt. 27 e 28 del D.Lgs. 22/97, nonché delle attività di raccolta, trasporto, stoccaggio, condizionamento e utilizzazione dei fanghi in agricoltura di cui al D.Lgs. 99/1992 e all'attività di raccolta e di eliminazione degli olii usati di cui al D. Lgs. 27 gennaio 1992 n. 95, autorizzazioni relative alle stazioni di trasferimento, acquisizione dei dati inerenti ai servizi di smaltimento e recupero dei rifiuti affini di eliminare la situazione quantitativa della produzione dei rifiuti stessi per l'elaborazione del piano regionale di gestione dei rifiuti nonché dei piani provinciali.

2. TUTELA ACQUE

RISORSE IDRICHE

Rilevamento, disciplina, catasto ed autorizzazioni degli scarichi nei corpi idrici, nel suolo e nel sottosuolo di cui al D.Lgs 152/99; catasto e disciplina degli emungimenti autonomi, - monitoraggio delle acque superficiali; sistemi di depurazione raccolta dei dati da trasmettere alla Regione, relativi al numero degli scarichi ed alle tipologie degli impianti industriali interessati, alle autorizzazioni rilasciate o rinnovate, ai risultati dei controlli dell'ambiente interessati dagli scarichi; individuazione e proposta alla Regione di delimitazione delle zone in cui è ammesso lo smaltimento dei liquami nel suolo e nel sottosuolo l'emissione



PROVINCIA DI VITERBO
Piano Esecutivo di Gestione 2010
Piano degli Obiettivi

di ordinanze di carattere contingibile e urgente per la sospensione dell'attività produttiva dello stabilimento industriale o di singoli reparti produttivi in caso di grave pericolo di danno irreversibile per le acque, il suolo, il sotto suolo, l'aria e le altre risorse ambientali prodotto dagli scarichi; l'esecuzione delle operazioni di rilevamento e classificazione delle acque dolci superficiali che richiedono protezione o miglioramento per essere idonee alla vita dei pesci nonché l'elaborazione di proposte alla Regione di designazione e classificazione delle stesse; l'emissione di ordinanze di carattere contingibile e urgente per l'adozione di una disciplina integrativa o restrittiva di quella degli scarichi e/o degli usi delle acque; i provvedimenti di determinazione delle opere necessarie per la riparazione del danno ambientale.

Il servizio idrico integrato di cui alla legge regionale 22 gennaio 1996, n. 6, - le opere e gli impianti pubblici di irrigazione di competenza regionale. L'esercizio delle funzioni e dei compiti amministrativi relativi alla tutela, dell'uso ed alla valorizzazione delle risorse idriche, ed in particolare di quelli concernenti:

- a) le concessioni di piccole derivazioni per l'utilizzazione di acque pubbliche;
- b) le licenze per l'attingimento di acqua pubblica;
- c) le ricerche, l'estrazione e l'utilizzazione delle acque sotterranee;
- d) la tutela e la salvaguardia dell'igiene e della salute in dipendenza dell'uso potabile di risorse idriche di interesse e rilevanza sovracomunale.

3. UFFICIO SANZIONI AMMINISTRATIVE E PEG

Vigilanza e controlli in materia ambientale,- rapporti con ARPA, PMP in applicazione della L. 61/94; procedure sanzionatorie amministrative ai sensi della Legge 689/ e L.R. 30/82.

Controllo gestione rifiuti.- art, 20, 55 e 55 bis, RLgs. 22/97; verifica bonifiche art. 17 D.Lgs. 22/97; controllo accesso rifiuti in discarica art. 24 L. 549/95; controllo scarichi D.Lgs 152/99 ;iscrizioni verifiche e controlli -procedure semplificate artt. 31, 32 e 33 D.Lgs. 22/97; controlli inquinamento acustico art. 14 L. 447/95 e L.R. n. 14/99; emissioni atmosferiche DPR 203/88 e L.R. n. 48/89; vigilanza elettromagnetica L.R. n. 14/99 ; sanzioni amministrative D.Lgs 152/99, L.R. n. 47/97, L.R. n.14/99, D.Lgs, 22/97 art. 20, 55, 55 bis.

Programmazione degli interventi di recupero ambientale e igienico -sanitario; programmazione azioni comunitarie e da leggi speciali; predisposizione del Sistema Informativo Territoriale Ambientale in rapporto con le reti nazionale e regionale SINA e SERA - protezione della natura ivi compresa la disciplina e i l



PROVINCIA DI VITERBO
Piano Esecutivo di Gestione 2010
Piano degli Obiettivi

controllo a tutela della flora e dell'a fauna in collegamento con il Servizio Caccia e Pesca, aree protette; studi ed educazione ambientale; informatizzazione dati ambientali,- funzioni e compiti amministrativi concernenti V.I.A relativi ai progetti le cui opere interessino il territorio provinciale; vigilanza e gestione aree naturali protette di interesse provinciale, monumenti naturali.

Verifica di compatibilità in relazione alla tutela del territorio ai sensi del R.D.L. 3267/23 e 1126/26 e D.C.P. 111/98, la quale si articola in diverse fasi:

- Fase istruttoria di verifica se la zona è soggetta a vincolo, degli elaborati a corredo dell'istanza con eventuale richiesta di integrazione degli stessi.
- Sopralluogo tecnico al fine di verificare la corrispondenza degli elaborati tecnici e geologici con lo stato dei luoghi e verifica della compatibilità ambientale dal punto di vista idrogeologico;
- Rilascio del parere con le eventuali prescrizioni a salvaguardia dell'ambiente da rispettare nell'esecuzione dell'intervento.

4. VINCOLO E PARCHI

I provvedimenti riguardanti il vincolo idrogeologico previsti dalle prescrizioni di massima e di polizia forestale di cui al r.d.l. 3267/1923 e alla delibera della Giunta regionale del Lazio n. 3888/98 concernenti superfici superiori a tre ettari nonché quelli relativi a nuovi edifici e sistemazioni di opere idrauliche, non riservate alla Regione,- opere di bonifica; forestazione e sistemazioni idraulico forestali finalizzate alla difesa del suolo; polizia idraulica, servizi di piena e pronto intervento, autorizzazioni e pareri disciplinati dal regio decreto 523/1904; sbarramenti di ritenuta di altezza inferiore a 15 metri e determinanti un vaso inferiore a un milione di metri cubi; tutela, uso e valorizzazione delle risorse idriche ed in particolare di quelle concernenti: le concessioni di piccole derivazioni per l'utilizzazione di acque pubbliche; le licenze per l'attingimento di acqua pubblica; le ricerche, l'estrazione e l'utilizzazione delle acque sotterranee; la tutela e la salvaguardia dell'igiene e della salute in dipendenza dell'uso potabile di risorse idriche di interesse e rilevanza sovracomunale. Svolge studi e indagini geologiche, idrogeologiche, geotecniche, geofisiche per la progettazione e direzione lavori di tutte le opere di competenza istituzionale per studi di impatto ambientale, per la programmazione di opere per la tutela del suolo, assetto del territorio, recupero ambientale, tutela delle falde idriche dall'inquinamento, per la protezione civile e per l'assistenza tecnica degli Enti Locali. Cura e gestisce l'appalto annuale di indagine geognostiche finalizzato alla programmazione e progettazione di tutte le opere di competenza istituzionale.



Schema riassuntivo programmi e progetti

(Tratto da: RPP 2010 - 2012)

PROGRAMMA 1: *Vincolo idrogeologico*

PROGRAMMA 2: *Gestione risorse forestali*

PROGETT O n. 766: *Gestione Risorse Naturali -RETE NATURA 2000 - Piano di Gestione e misure di conservazione della ZPS "Lago di Bolsena ed isole Bisentina e Martana"*

PROGETTO: *Gestione Risorse Naturali - Valorizzazione del Vivaio Forestale di Tuscania*

PROGETT O 665: *Ricostruzione degli elementi di interesse per la rete ecologica regionale del bacino del lago di Bolsena e fiume Marta .*

PROGRAMMA 3: *Risorse idriche*

PROGRAMMA 4: *Demanio idrico*

Progetto 420: *Manutenzione dei corsi d'acqua*

Progetto 430: *Recupero ambientale forre provinciali*

Progetto n. 757: *Interventi per la costituzione del Parco Fluviale del Fiume Marta.(secondo stralcio)*

Progetto n. 475: *Processo di Agenda 21 Locale della Provincia di Viterbo*

PROGRAMMA-5: *Sistema di gestione ambientale iso 14001 e registrazione emas dei due ass.ti ambiente ed agricoltura*



PROVINCIA DI VITERBO
Piano Esecutivo di Gestione 2010
Piano degli Obiettivi

PROGRAMMA 6: *Istituzione osservatorio ambiente e legalità della provincia di viterbo*

PROGRAMMA 7: *Estensione EMAS ad altri assessorati della provincia*

PROGRAMMA 8: *Laboratorio territoriale provinciale di educazione ambientale*

PROGETTO 1: Gestione biblioteche

PROGETTO 2: Valorizzazione e coordinamento delle attività dei centri di esperienza (CEA)

PROGETTO 3: Incontri didattici con le scuole

PROGETTO 4: Formazione e sensibilizzazione

PROGRAMMA 9: *Gestione rifiuti*

PROGETTO 1 - Impianto di compostaggio

PROGETTO 2 – Osservatorio provinciale dei rifiuti

PROGRAMMA 10: *Ufficio contenzioso sanzioni amministrative*

PROGRAMMA 11: *Ufficio utilizzazione agronomiche e controlli.*

PROGETTO 1: Ordinamento e supervisione dei comuni della provincia per la raccolta differenziata

PROGETTO 2: Relativi all'anno 2010 per la raccolta differenziata

PROGETTO 3: Attuazione del programma per la riduzione della produzione dei rifiuti



PROVINCIA DI VITERBO
Piano Esecutivo di Gestione 2010
Piano degli Obiettivi

PROGRAMMA 12: *Ufficio scarichi idrici*

PROGETTO 740: RSI di formazione in campo ambientale: il monitoraggio biologico dell'inquinamento delle acque (indice i.b.e.); i pesci come indicatori biologici di stress ambientali"

PROGRAMMA 13: *Attività in materia di inquinamento atmosferico adempimenti relativi dalla normativa sull'inquinamento delle acque (Indice I.B.E); i pesci come indicatori biologici di stress ambientali*

PROGRAMMA 14: *Attività in materia di inquinamento atmosferico -elettrodotti.*

PROGRAMMA 15: *Attività in materia autorizzazione integrata ambientale.*

PROGRAMMA 16: *Attività in materia di bonifica siti contaminati*

PROGRAMMA 17: *Attività in materia di inquinamento acustico*

PROGRAMMA 18: *Attività in materia di inquinamento elettromagnetico*

PROGRAMMA 19: *Parchi naturali*

PROGETTO 741: Aree protette contributo regionale

PROGETTO 1: Recupero ex acquedotto Tuscania (Finanziamento della Regione Lazio per il biennio 2008/2009)

PROGETTO 2: (in attesa di finanziamento) Mulino Moletta

PROGETTO 3: (finanziato Regione Lazio)Tuscania ripristino sorgente e fontanile in località Sant'Angelo ristrutturazione e potenziamento del depuratore comunale acque bianche e acque nere

PROGETTO 4: Bomarzo rete di separazione acque bianche e acque nere opere di captazione per la tutela e valorizzazione della sorgente marcolino e colonna

PROGETTO 5: Arcionello



PROVINCIA DI VITERBO
Piano Esecutivo di Gestione 2010
Piano degli Obiettivi

PROGRAMMA 20: *Razionalizzazione dell'uso dell'energia ed utilizzo delle fonti rinnovabili*
PROGETTO 1: Realizzazione impianto fotovoltaico e biomasse su edifici scolastici
PROGETTO 2: Educarsi al futuro
PROGETTO 3 : Attività di promozione sull'energia rinnovabile
PROGETTO 200: D.P.R. 412/93 Verifica impianti termici
PROGETTO : Mille tetti fotovoltaici

PROGRAMMA 21: *Geoparco della Tuscia*
PROGETTO 1: Sentieri selva dell'Amone

PROGRAMMA 22: *Ecoalbergo valorizzazione della rete ecologica, nuovo centro di educazione ambientale*
PROGETTO 1: Ecoalbergo presso ex Colonia di Bolsena
PROGETTO 2: Rete natura 2000
PROGETTO 3 : Nuova sede del laboratorio di educazione ambientalei



PROVINCIA DI VITERBO
Piano Esecutivo di Gestione 2010
Piano degli Obiettivi

Centri di costo utilizzati dal dirigente

CENTRO DI COSTO	DESCRIZIONE
810	Sett.08- Difesa Suolo
815	Sett.08- Risorse energetiche
820	Sett.08- Risorse idriche
825	Sett.08- Educazione ambientale
830	Sett.08- Smaltimento rifiuti
840	Sett.08- Scarichi acque
850	Sett.08- Immissioni atmosf.che
860	Sett.08- Parchi naturali
1150	Sett.11- Energia



PROVINCIA DI VITERBO
Piano Esecutivo di Gestione 2010
Piano degli Obiettivi

Obiettivi assegnati

AREA	RESPONSABILE	ASSESSORE DI RIFERIMENTO
<i>Ambiente, Tutela del suolo, dell'aria e dell'acqua, Valorizzazione ed educazione ambientale, Parchi, Energia</i>	Ing. Flaminia Tosini	Tolmino Piazzai

N. PROGR.	DESCRIZIONE OBIETTIVI SPECIFICI	PESO %	Obiettivo Strategico di riferimento
1	Sviluppo delle politiche ambientali incremento della raccolta differenziata sul territorio della Provincia di Viterbo Risultato da raggiungere aumento della raccolta differenziata rispetto al 2009	50 Miglioramento	o delle prestazioni ambientali dell'Ente
2	Incentivazione e diffusione risparmio energetico e energie rinnovabili nella Provincia di Viterbo Risultato da raggiungere: maggior diffusione di impianti per la produzione di energia "pulita"	50 Miglioramento	o delle prestazioni ambientali dell'Ente
	Totale	100	



PROVINCIA DI VITERBO
Piano Esecutivo di Gestione 2010
Piano degli Obiettivi

Responsabile: Ing. Flaminia Tosini

Obiettivo n° 4 – Sviluppo delle politiche ambientali incremento della raccolta differenziata sul territorio della Provincia di Viterbo

Risultato da raggiungere aumento della raccolta differenziata rispetto al 2009

N° Fase	DESCRIZIONE DELLA FASE SPECIFICA	Indicatore di risultato previsto	Data fine prevista	Indicatore di risultato effettivo	Data fine effettiva
1	Individuazione dei criteri di assegnazione dei contributi ai comuni	n.1 procedura	Entro Agosto 2010	-	-
2	Redazione progetto preliminare per assegnazione di attrezzature ed impianti sul territorio provinciale	n.1 procedura	Entro Settembre 2010	-	-
3	Assegnazione contributi ai Comuni	Assegnazione di almeno 75% dei contributi	Entro Dicembre 2010	-	-
4	Completamento procedure per assegnazione di attrezzature ed impianti sul territorio provinciale	Assegnazione di almeno 75% delle somme previste	Entro Dicembre 2010	-	-



PROVINCIA DI VITERBO
Piano Esecutivo di Gestione 2010
Piano degli Obiettivi

Responsabile Ing. Flaminia Tosini					
Obiettivo n° 5 – Incentivazione e diffusione risparmio energetico e energie rinnovabili nella Provincia di Viterbo –					
Risultato da raggiungere: maggior diffusione di impianti per la produzione di energia “pulita”					
N° Fase	DESCRIZIONE DELLA FASE SPECIFICA	Indicatore di risultato previsto	Data fine prevista	Indicatore di risultato effettivo	Data fine effettiva
1	Individuazione azioni	Approvazione azioni	Entro Giugno 2010	-	-
2	Redazione bandi per azioni	Predisposizione di n.5 bandi	Entro Giugno 2010	-	-
3	Inizio assegnazione contributi ad Enti Pubblici	Concessione di almeno il 60% dei contributi previsti	Entro Dicembre 2010	-	-
4	Inizio assegnazione contributi a privati	Concessione di almeno il 60% dei contributi previsti	Entro Dicembre 2010	-	-



PROVINCIA DI VITERBO
Piano Esecutivo di Gestione 2010
Piano degli Obiettivi

Risorse umane assegnate

1) Personale di ruolo

LIVELLO	N°
B1	2
B3	5
C1	8
D1	20
D3	6
Totale	41



PROVINCIA DI VITERBO
Piano Esecutivo di Gestione 2010
Piano degli Obiettivi

Autorizzazione a contrattare, modalità di esecuzione delle spese per centro di costo

Centro di responsabilità	Centro di costo	Descrizione centro di costo	Classe	Capitolo	Descrizione Capitolo	Stanziamiento iniziale	Autorizzazione a contrarre
63	810	Sett.08- Difesa Suolo	Tit.1 Fu.7 Se.1 In.1	135010	PERS.LE SALARIO ACCESSORIO LR 14/99	€ 33.341,00	Determinazione Dirigenziale
63	810	Sett.08- Difesa Suolo	Tit.1 Fu.7 Se.1 In.1	135033	SPESE PERSONALE DIRIGENTE AMBIENTE ASS.	€ 71.692,58	Determinazione Dirigenziale
63	810	Sett.08- Difesa Suolo	Tit.1 Fu.7 Se.1 In.1	135034	SPESE PERSONALE DIRIGENTE AMBIENTE ONERI	€ 21.507,77	Determinazione Dirigenziale
63	810	Sett.08- Difesa Suolo	Tit.1 Fu.7 Se.1 In.2	135021	ACQUISTO MATERIALE TUTELA AMBIENTALE	€ 2.000,00	Determinazione Dirigenziale
63	810	Sett.08- Difesa Suolo	Tit.1 Fu.7 Se.1 In.2	135023	ACQUISTO BENI SERVIZIO AMMINISTRATIVO	€ 2.000,00	Determinazione Dirigenziale
63	810	Sett.08- Difesa Suolo	Tit.1 Fu.7 Se.1 In.3	135050	MANUTENZIONE FONTANILE DEL CERRO	€ 12.000,00	Determinazione Dirigenziale
63	810	Sett.08- Difesa Suolo	Tit.1 Fu.7 Se.1 In.3	135051	MANUTENZIONE ASSISTENZA ATTREZZAT.	€ 2.000,00	Determinazione Dirigenziale
63	810	Sett.08- Difesa Suolo	Tit.1 Fu.7 Se.1 In.3	135091	INIZ. STUDI TUT. AMBIENTALE	€ 3.000,00	Determinazione Dirigenziale
63	810	Sett.08- Difesa Suolo	Tit.1 Fu.7 Se.1 In.3	135099	CANONE TELECONTR.PRONTO INT. LAB.ED.AMB	€ 2.000,00	Determinazione Dirigenziale
63	810	Sett.08- Difesa Suolo	Tit.1 Fu.7 Se.1 In.3	136530	GESTIONE PARCO PASSO MONTAGNA	€ 5.000,00	Determinazione Dirigenziale
63	810	Sett.08- Difesa Suolo	Tit.1 Fu.7 Se.1 In.3	235012	MISSIONI TUTELA SUOLA	€ 1.200,00	Determinazione Dirigenziale
63	810	Sett.08- Difesa Suolo	Tit.1 Fu.7 Se.1 In.3	235020	AGGIORNAMENTO PERSONALE	€ 1.000,00	Determinazione Dirigenziale
63	810	Sett.08- Difesa Suolo	Tit.1 Fu.7 Se.1 In.4	135103	ACQUISTO LICENZE SOFTWARE	€ 1.500,00	Determinazione Dirigenziale
63	810	Sett.08- Difesa Suolo	Tit.1 Fu.7 Se.1 In.5	135041	TUTELA SUOLO-CONTRIB.AMBIENTALI	€ 4.000,00	Determinazione Dirigenziale
63	810	Sett.08- Difesa Suolo	Tit.1 Fu.7 Se.1 In.5	135043	RIMBORSO SPESE NON DOVUTE X ISTRUTTORIA	€ 1.000,00	Determinazione Dirigenziale
63	810	Sett.08- Difesa Suolo	Tit.1 Fu.7 Se.1 In.5	135062	UTILIZZO PROVENTI DA INCENTIVO VERDE	€ 4.500,00	Deliberazione di Giunta e/o Determinazione Dirigenziale
63	810	Sett.08- Difesa Suolo	Tit.1 Fu.7 Se.1 In.5	135500	TUTELA SUOLO-CONTRIB.AMB. ISTITUTI SCOL.	€ 2.500,00	Determinazione Dirigenziale
63	810	Sett.08- Difesa Suolo	Tit.1 Fu.7 Se.1 In.5	135501	CERTIFICAZIONE AMBIENTALE IMPRESE	€ 19.000,00	Deliberazione di Giunta e/o Determinazione Dirigenziale
63	810	Sett.08- Difesa Suolo	Tit.1 Fu.7 Se.1 In.7	135035	SPESE PERSONALE DIRIGENTE AMBIENTE IRAP	€ 6.810,79	Determinazione Dirigenziale
63	810	Sett.08- Difesa Suolo	Tit.1 Fu.7 Se.1 In.8	135063	SPESE NOTIFICA ATTI AMM.VI (E. 100016)	€ 1.000,00	Determinazione Dirigenziale
63	810	Sett.08- Difesa Suolo	Tit.2 Fu.7 Se.1 In.1	130987	L.R. 39/2002 VALORZ.'FONTANILE DEL CERRO	€ 100.000,00	Deliberazione di Giunta e/o Determinazione Dirigenziale
63	810	Sett.08- Difesa Suolo	Tit.2 Fu.7 Se.7 In.1	143110	RL PROG VALORIZZ VIA FRANCIGENA RIS COLB	€ 250.000,00	Deliberazione di Giunta e/o Determinazione Dirigenziale
63	810	Sett.08- Difesa Suolo	Tit.2 Fu.7 Se.7 In.1	170764	SISTEMAZIO.IDRAULICA FOSCO DELLA CUPA	€ 588.399,66	Deliberazione di Giunta e/o Determinazione Dirigenziale
63	820	Sett.08- Risorse idriche	Tit.1 Fu.7 Se.7 In.2	130518	ACQUISTO BENI ATTIVITA' AMMINISTRATIVA	€ 1.500,00	Determinazione Dirigenziale
63	820	Sett.08- Risorse idriche	Tit.1 Fu.7 Se.7 In.2	130534	SPESE PER ABBONAMENTI	€ 1.000,00	Determinazione Dirigenziale
63	820	Sett.08- Risorse idriche	Tit.1 Fu.7 Se.7 In.2	130608	ACQUISTO BENI AGENDA 21	€ 1.500,00	Determinazione Dirigenziale
63	820	Sett.08- Risorse idriche	Tit.1 Fu.7 Se.7 In.2	135067	ACQUISTO BENI DL 81/2008	€ 1.000,00	Determinazione Dirigenziale
63	820	Sett.08- Risorse idriche	Tit.1 Fu.7 Se.7 In.3	130519	INIZIATIVE E STUDU TUTELA AMBIENTALE	€ 5.000,00	Determinazione Dirigenziale
63	820	Sett.08- Risorse idriche	Tit.1 Fu.7 Se.7 In.3	130523	MANUTENZIONE ATTREZZATURE INFORMATICHE	€ 500,00	Determinazione Dirigenziale
63	820	Sett.08- Risorse idriche	Tit.1 Fu.7 Se.7 In.3	130535	SPESE GESTIONE ATTIVITA' ASS LIVING LAKE	€ 6.000,00	Determinazione Dirigenziale
63	820	Sett.08- Risorse idriche	Tit.1 Fu.7 Se.7 In.3	130604	PREST.PER SPESE GESTIONE FUNZ. DELEGATE	€ 15.000,00	Determinazione Dirigenziale
63	820	Sett.08- Risorse idriche	Tit.1 Fu.7 Se.7 In.3	130606	PRESTAZIONI E CONSULENZE PER AGENDA 21	€ 2.500,00	Determinazione Dirigenziale



PROVINCIA DI VITERBO
Piano Esecutivo di Gestione 2010
Piano degli Obiettivi

63	820	Sett.08- Risorse idriche	Tit.1 Fu.7 Se.7 In.3	130607	PRESTAZIONI OSSERV AMBIENTE E LEGALITA'	€	5.000,00	Determinazione Dirigenziale
63	820	Sett.08- Risorse idriche	Tit.1 Fu.7 Se.7 In.3	135058	CERTIFICAZIONE AMBIENTALE EMAS	€	4.000,00	Determinazione Dirigenziale
63	820	Sett.08- Risorse idriche	Tit.1 Fu.7 Se.7 In.3	145010	ORDINANZE URGENTI E CONTINGIBILI	€	50.000,00	Determinazione Dirigenziale
63	820	Sett.08- Risorse idriche	Tit.1 Fu.7 Se.7 In.3	230512	MISSIONI RISORSE IDRICHE	€	2.000,00	Determinazione Dirigenziale
63	820	Sett.08- Risorse idriche	Tit.1 Fu.7 Se.7 In.3	235533	PREST.SERV. MONITORAGG.ACQUE LAGO VICO	€	40.000,00	Determinazione Dirigenziale
63	820	Sett.08- Risorse idriche	Tit.1 Fu.7 Se.7 In.4	135570	SPESE LOCAZIONE	€	7.300,00	Determinazione Dirigenziale
63	820	Sett.08- Risorse idriche	Tit.1 Fu.7 Se.7 In.5	135056	QUOTA ASSOCIATIVA LIVING LAKES	€	1.000,00	Determinazione Dirigenziale
63	820	Sett.08- Risorse idriche	Tit.1 Fu.7 Se.7 In.5	136573	RIMB.SPESE NON DOVUTE PER ISTRUTTORIA	€	1.000,00	Determinazione Dirigenziale
63	820	Sett.08- Risorse idriche	Tit.1 Fu.7 Se.7 In.5	136574	OPERE DI BONIFICA	€	450.000,00	Determinazione Dirigenziale
63	820	Sett.08- Risorse idriche	Tit.1 Fu.7 Se.7 In.5	136575	MANUTENZIONE CORSI D'ACQUA 2007	€	450.000,00	Determinazione Dirigenziale
63	820	Sett.08- Risorse idriche	Tit.2 Fu.7 Se.7 In.5	130103	ACQUISTO BENI ED ATTREZZATURE E100021	€	2.000,00	Determinazione Dirigenziale
63	820	Sett.08- Risorse idriche	Tit.2 Fu.7 Se.7 In.5	130110	ACQUISTO ATTREZZATURE AGENDA 21	€	5.000,00	Determinazione Dirigenziale
63	825	Sett.08- Educazione ambientale	Tit.1 Fu.7 Se.2 In.2	135569	ACQUISTO BENI INFEA	€	20.000,00	Determinazione Dirigenziale
63	825	Sett.08- Educazione ambientale	Tit.1 Fu.7 Se.2 In.2	135571	MATER.ATTIV.SENSIB.NE AMB.LE	€	1.000,00	Determinazione Dirigenziale
63	825	Sett.08- Educazione ambientale	Tit.1 Fu.7 Se.2 In.3	135541	INIZ.VE SENSIBILIZZAZ.AMBIENTALE E135537	€	2.500,00	Determinazione Dirigenziale
63	825	Sett.08- Educazione ambientale	Tit.1 Fu.7 Se.2 In.3	135565	PROGETTO INFEA	€	178.000,00	Determinazione Dirigenziale
63	825	Sett.08- Educazione ambientale	Tit.1 Fu.7 Se.2 In.3	235512	MISSIONI EDUCAZIONE AMBIENTALE	€	1.500,00	Determinazione Dirigenziale
63	825	Sett.08- Educazione ambientale	Tit.1 Fu.7 Se.2 In.4	135580	SPESE PER NOLEGGIO INFEA	€	2.000,00	Determinazione Dirigenziale
63	825	Sett.08- Educazione ambientale	Tit.1 Fu.7 Se.2 In.5	135560	BANDO PER CONTRIBUTI	€	10.000,00	Determinazione Dirigenziale
63	825	Sett.08- Educazione ambientale	Tit.1 Fu.7 Se.2 In.5	135562	RIMBORSO SPESE GEST.EX SEDE BOLSENA	€	1.800,00	Determinazione Dirigenziale
63	825	Sett.08- Educazione ambientale	Tit.1 Fu.7 Se.2 In.5	135651	CONTRIBUTI INIZ.TUTELA AMBIENT.E 135534	€	2.500,00	Determinazione Dirigenziale
63	825	Sett.08- Educazione ambientale	Tit.1 Fu.7 Se.2 In.5	143905	FIN.REG.CONTRIB.COMUNI CANI RANDAGI	€	46.300,00	Determinazione Dirigenziale
63	825	Sett.08- Educazione ambientale	Tit.2 Fu.7 Se.2 In.5	135074	ACQUISTO MATERIALI	€	2.000,00	Determinazione Dirigenziale
63	830	Sett.08- Smaltimento rifiuti	Tit.1 Fu.7 Se.3 In.2	135115	ACQ. BENI UFF. CONTENZ. AMBIENTE	€	1.500,00	Determinazione Dirigenziale
63	830	Sett.08- Smaltimento rifiuti	Tit.1 Fu.7 Se.3 In.2	136125	SPESE PER ABBONAMENTI	€	1.000,00	Determinazione Dirigenziale
63	830	Sett.08- Smaltimento rifiuti	Tit.1 Fu.7 Se.3 In.2	136142	RR.SS.-ATTREZZ. MAT. PULIZIA PINETINA	€	1.000,00	Determinazione Dirigenziale
63	830	Sett.08- Smaltimento rifiuti	Tit.1 Fu.7 Se.3 In.3	130084	RACCOLTA DIFF. PRESTAZ.SERVIZIO	€	400.000,00	Determinazione Dirigenziale
63	830	Sett.08- Smaltimento rifiuti	Tit.1 Fu.7 Se.3 In.3	135060	CONVENZIONE CON ARPA	€	25.000,00	Determinazione Dirigenziale
63	830	Sett.08- Smaltimento rifiuti	Tit.1 Fu.7 Se.3 In.3	136051	COSTO SMALTIM. RIFIUTI ABBANDONATI	€	4.000,00	Determinazione Dirigenziale
63	830	Sett.08- Smaltimento rifiuti	Tit.1 Fu.7 Se.3 In.3	136124	INIZIATIVE SENSIBILIZZAZIONE AMBIENTALE	€	5.000,00	Determinazione Dirigenziale
63	830	Sett.08- Smaltimento rifiuti	Tit.1 Fu.7 Se.3 In.3	137801	PRESTAZIONI INIZIATIVE AMBIENTALI	€	20.000,00	Determinazione Dirigenziale
63	830	Sett.08- Smaltimento rifiuti	Tit.1 Fu.7 Se.3 In.3	236012	MISSIONI SMALTIMENTO RIFIUTI	€	2.000,00	Determinazione Dirigenziale
63	830	Sett.08- Smaltimento rifiuti	Tit.1 Fu.7 Se.3 In.5	130250	Contrib. Raccolta differ.RSU-DGR 395/05	€	1.571.926,66	Determinazione Dirigenziale
63	830	Sett.08- Smaltimento rifiuti	Tit.1 Fu.7 Se.3 In.7	136131	RR.SS.-MARCHE DA BOLLO-TASSE AFFISSIONE	€	500,00	Determinazione Dirigenziale
63	830	Sett.08- Smaltimento rifiuti	Tit.1 Fu.7 Se.3 In.8	136143	SPESE PROCESSUALI E DI NOTIFICA ATTI AMM	€	1.000,00	Determinazione Dirigenziale
63	830	Sett.08- Smaltimento rifiuti	Tit.2 Fu.7 Se.3 In.1	130082	RACCOLTA DIFF. LAVORI ISOLE ECOLOGICHE	€	833.232,00	Determinazione Dirigenziale
63	830	Sett.08- Smaltimento rifiuti	Tit.2 Fu.7 Se.3 In.1	137905	RL PIATT INTEGR TRATT DEI FLUSSI RACC DI	€	15.457.260,00	Deliberazione di Giunta e/o Determinazione Dirigenziale
63	830	Sett.08- Smaltimento rifiuti	Tit.2 Fu.7 Se.3 In.5	135116	ACQ. ATTR.UFF. CONTENZ. AMBIENTE	€	1.500,00	Determinazione Dirigenziale
63	830	Sett.08- Smaltimento rifiuti	Tit.2 Fu.7 Se.3 In.5	135754	ACQUISTO ATTREZZATURE	€	1.000,00	Determinazione Dirigenziale
63	830	Sett.08- Smaltimento rifiuti	Tit.2 Fu.7 Se.3 In.5	137809	ACQUISTO AUTO AMBIENTE	€	18.000,00	Determinazione Dirigenziale



PROVINCIA DI VITERBO
Piano Esecutivo di Gestione 2010
Piano degli Obiettivi

63	840	Sett.08- Scarichi acque	Tit.1 Fu.7 Se.4 In.2	130062	LABORATORIO ACQUE ACQ. MATERIALI DI CONS	€	1.000,00	Determinazione Dirigenziale
63	840	Sett.08- Scarichi acque	Tit.1 Fu.7 Se.4 In.2	130092	SPESE PER ABBONAMENTI	€	1.000,00	Determinazione Dirigenziale
63	840	Sett.08- Scarichi acque	Tit.1 Fu.7 Se.4 In.3	130034	SPESE IMMOBILE VIA DEL GIGLIO	€	1.000,00	Determinazione Dirigenziale
63	840	Sett.08- Scarichi acque	Tit.1 Fu.7 Se.4 In.3	130045	MONITORAGGIO EUTROFIZZAZIONE ACQUE130025	€	16.457,00	Determinazione Dirigenziale
63	840	Sett.08- Scarichi acque	Tit.1 Fu.7 Se.4 In.3	130055	SPESE CONTRATTI SOMMINIS. LAVORO AMBIENT	€	126.600,00	Determinazione Dirigenziale
63	840	Sett.08- Scarichi acque	Tit.1 Fu.7 Se.4 In.3	130076	FINANZIAMENTO APAT CORSI FORMAZ.AMBIENT.	€	5.000,00	Determinazione Dirigenziale
63	840	Sett.08- Scarichi acque	Tit.1 Fu.7 Se.4 In.3	130093	MANUTENZIONE ATTREZZATURE INFORMATICHE	€	1.000,00	Determinazione Dirigenziale
63	840	Sett.08- Scarichi acque	Tit.1 Fu.7 Se.4 In.3	130111	SPESE X FORMAZIONE E AGGIORNAMENTO(13005)	€	1.500,00	Determinazione Dirigenziale
63	840	Sett.08- Scarichi acque	Tit.1 Fu.7 Se.4 In.3	130240	PRESTAZIONI PER .CORSI IBE PESCI	€	12.000,00	Determinazione Dirigenziale
63	840	Sett.08- Scarichi acque	Tit.1 Fu.7 Se.4 In.3	130307	PRESTAZ.E STUDI LAGO DI VICO	€	12.500,00	Determinazione Dirigenziale
63	840	Sett.08- Scarichi acque	Tit.1 Fu.7 Se.4 In.3	130308	PRESTAZ.E STUDI LAGO DI BOLSENA	€	15.000,00	Determinazione Dirigenziale
63	840	Sett.08- Scarichi acque	Tit.1 Fu.7 Se.4 In.3	130309	PULIZIA ARENILI LACUALI	€	25.000,00	Determinazione Dirigenziale
63	840	Sett.08- Scarichi acque	Tit.1 Fu.7 Se.4 In.3	130316	INTERV CONTRO EUTROFIZZ.NE ACQUE INTR.	€	10.000,00	Determinazione Dirigenziale
63	840	Sett.08- Scarichi acque	Tit.1 Fu.7 Se.4 In.3	130610	AFFIDAMENTO SERV.VARI-AMBIENTE	€	350.000,00	Deliberazione di Giunta e/o Determinazione Dirigenziale
63	840	Sett.08- Scarichi acque	Tit.1 Fu.7 Se.4 In.3	230012	MISSIONI SCARICHI ACQUE	€	1.500,00	Determinazione Dirigenziale
63	840	Sett.08- Scarichi acque	Tit.1 Fu.7 Se.4 In.4	136579	ACQUISTO LICENZE SOFTWARE PER LABORATORI	€	3.000,00	Determinazione Dirigenziale
63	840	Sett.08- Scarichi acque	Tit.1 Fu.7 Se.4 In.5	130046	CONTRIBUTO BORSA DI STUDIO ISS	€	20.000,00	Determinazione Dirigenziale
63	840	Sett.08- Scarichi acque	Tit.1 Fu.7 Se.4 In.5	130047	DOTT.RIC.IN ECOL.E GEST.MONIT.ACQUE	€	20.000,00	Determinazione Dirigenziale
63	840	Sett.08- Scarichi acque	Tit.1 Fu.7 Se.4 In.5	130049	COLLABORAZIONI CON UNIVERSITA' DELLA TUS	€	50.000,00	Determinazione Dirigenziale
63	840	Sett.08- Scarichi acque	Tit.2 Fu.7 Se.4 In.5	130102	ACQUISTO ATTREZZATURE PER LABORATORIO	€	1.000,00	Determinazione Dirigenziale
63	840	Sett.08- Scarichi acque	Tit.2 Fu.7 Se.4 In.5	130109	ACQUISTO ATTREZZATURE	€	1.000,00	Determinazione Dirigenziale
63	850	Sett.08- Immissioni atmosf.che	Tit.1 Fu.7 Se.4 In.2	136583	SPESE PER ABBONAMENTI	€	500,00	Determinazione Dirigenziale
63	850	Sett.08- Immissioni atmosf.che	Tit.1 Fu.7 Se.4 In.3	130310	SPESE AGGIORNAMENTO PERSONALE	€	1.000,00	Determinazione Dirigenziale
63	850	Sett.08- Immissioni atmosf.che	Tit.1 Fu.7 Se.4 In.3	135052	PRESTAZ. PER BONIFICA SITI CONTAMINATI	€	10.000,00	Determinazione Dirigenziale
63	850	Sett.08- Immissioni atmosf.che	Tit.1 Fu.7 Se.4 In.3	135801	PREST.E CONSULENZ. PER A.I.A.	€	20.000,00	Determinazione Dirigenziale
63	850	Sett.08- Immissioni atmosf.che	Tit.1 Fu.7 Se.4 In.3	236512	MISSIONI EMISSIONE SONORE ATMOSFERICHE	€	1.500,00	Determinazione Dirigenziale
63	850	Sett.08- Immissioni atmosf.che	Tit.2 Fu.7 Se.4 In.5	135756	ACQ. ATTREZZATURE	€	1.000,00	Determinazione Dirigenziale
63	850	Sett.08- Immissioni atmosf.che	Tit.2 Fu.7 Se.4 In.5	135802	ACQUISTO ATTREZZATURE PER A.I.A.	€	15.000,00	Determinazione Dirigenziale
63	860	Sett.08- Parchi naturali	Tit.1 Fu.7 Se.6 In.1	130311	PROGETTO PER PIANIFICAZIONE	€	1.000,00	Determinazione Dirigenziale
63	860	Sett.08- Parchi naturali	Tit.1 Fu.7 Se.6 In.3	236528	PRESTAZIONI DI SERVIZIO AREE PROTETTE	€	49.500,00	Determinazione Dirigenziale
63	860	Sett.08- Parchi naturali	Tit.1 Fu.7 Se.6 In.4	130313	LOCAZIONE SEDE TUSCANIA	€	6.000,00	Determinazione Dirigenziale
63	860	Sett.08- Parchi naturali	Tit.1 Fu.7 Se.6 In.5	235064	CONTRIBUTO PER AREE PROTETTE	€	18.000,00	Determinazione Dirigenziale
63	860	Sett.08- Parchi naturali	Tit.2 Fu.7 Se.6 In.1	135054	RIPR.FONTAN.S.ANGELO POT ACQUE TUSCANIA	€	500.000,00	Deliberazione di Giunta e/o Determinazione Dirigenziale
63	860	Sett.08- Parchi naturali	Tit.2 Fu.7 Se.6 In.1	135055	SEP ACQUE E VAL SORG MARCOLINO BOMARZO	€	275.000,00	Deliberazione di Giunta e/o Determinazione Dirigenziale
63	860	Sett.08- Parchi naturali	Tit.2 Fu.7 Se.6 In.1	201648	FINANZ. REG.LE CENTRO VISITE RN TUSCANIA	€	22.500,00	Deliberazione di Giunta e/o Determinazione Dirigenziale
63	860	Sett.08- Parchi naturali	Tit.2 Fu.7 Se.6 In.5	235078	ACQUISTO BENI AREE PROTETTE	€	1.000,00	Determinazione Dirigenziale
63	1150	Sett.11- Energia	Tit.1 Fu.7 Se.6 In.3	130122	SPORT.INFORMATIVO ENERGIA PREST.SERVIZI	€	42.000,00	Determinazione Dirigenziale



PROVINCIA DI VITERBO
Piano Esecutivo di Gestione 2010
Piano degli Obiettivi

63	1150	Sett.11- Energia	Tit.1 Fu.7 Se.6 In.4	130123	SPORT.INFORM.ENERGIA ACQUISTO SOFTWARE	€	4.000,00	Determinazione Dirigenziale
63	1150	Sett.11- Energia	Tit.1 Fu.7 Se.7 In.1	140712	SPESE PERSONALE ENERGIA ASSEGNI	€	56.722,97	Determinazione Dirigenziale
63	1150	Sett.11- Energia	Tit.1 Fu.7 Se.7 In.1	140713	SPESE PERSONALE ENERGIA - ONERI	€	17.016,89	Determinazione Dirigenziale
63	1150	Sett.11- Energia	Tit.1 Fu.7 Se.7 In.2	135068	ACQUISTO BENI	€	2.000,00	Determinazione Dirigenziale
63	1150	Sett.11- Energia	Tit.1 Fu.7 Se.7 In.2	140697	ACQ,PER INIZ.SENSIBILIZZ. RISP.ENERGET	€	1.000,00	Determinazione Dirigenziale
63	1150	Sett.11- Energia	Tit.1 Fu.7 Se.7 In.3	117668	QUOTA ASS. ESCO TUSCIA	€	3.300,00	Determinazione Dirigenziale
63	1150	Sett.11- Energia	Tit.1 Fu.7 Se.7 In.3	130354	ISTRUTTORIE DLGS 387/03- BIOMASSE	€	23.000,00	Determinazione Dirigenziale
63	1150	Sett.11- Energia	Tit.1 Fu.7 Se.7 In.3	135065	PERSONALE ENERGIA MISSIONI	€	2.000,00	Determinazione Dirigenziale
63	1150	Sett.11- Energia	Tit.1 Fu.7 Se.7 In.3	140502	INIZIATIVE VARIE RISP.ENERGETICO	€	5.000,00	Determinazione Dirigenziale
63	1150	Sett.11- Energia	Tit.1 Fu.7 Se.7 In.3	143063	AFFISSIONI SPESE E143101	€	1.500,00	Determinazione Dirigenziale
63	1150	Sett.11- Energia	Tit.1 Fu.7 Se.7 In.3	143101	DPR 412/93-CONV.ESTERNE L.TREU (E14310)	€	298.000,00	Determinazione Dirigenziale
63	1150	Sett.11- Energia	Tit.1 Fu.7 Se.7 In.3	143104	DPR 412/93-CORSI FORMAZ.PERSL (E14310)	€	2.000,00	Determinazione Dirigenziale
63	1150	Sett.11- Energia	Tit.1 Fu.7 Se.7 In.3	143107	DPR 412/93-SPESE X VERIFICHE (E14310)	€	5.000,00	Determinazione Dirigenziale
63	1150	Sett.11- Energia	Tit.1 Fu.7 Se.7 In.3	143109	DPR 412/93-SPESE X PROMOZIONE (E14310)	€	5.500,00	Determinazione Dirigenziale
63	1150	Sett.11- Energia	Tit.1 Fu.7 Se.7 In.3	143112	DPR 412/93-MANUTENZ. HARD/SOFT E14310)	€	5.000,00	Determinazione Dirigenziale
63	1150	Sett.11- Energia	Tit.1 Fu.7 Se.7 In.3	143115	DPR 412/93-PARTECIPAZ.CONVEGNI(E14310)	€	2.000,00	Determinazione Dirigenziale
63	1150	Sett.11- Energia	Tit.1 Fu.7 Se.7 In.4	143120	ACQUISTO LICENZE SOFTWARE	€	1.000,00	Determinazione Dirigenziale
63	1150	Sett.11- Energia	Tit.1 Fu.7 Se.7 In.5	143151	DPR 412/93 RIMBORSO SOMME ERR.VERSATE	€	500,00	Determinazione Dirigenziale
63	1150	Sett.11- Energia	Tit.1 Fu.7 Se.7 In.7	140714	SPESE PERSONALE ENERGIA I R A P	€	5.388,68	Determinazione Dirigenziale
63	1150	Sett.11- Energia	Tit.1 Fu.7 Se.7 In.7	143118	TASSE AFFISSIONI	€	500,00	Determinazione Dirigenziale
63	1150	Sett.11- Energia	Tit.2 Fu.7 Se.6 In.5	130124	SPORT.INFORM. ENERGIA ACQ.ATTREZZATURE	€	4.000,00	Determinazione Dirigenziale
63	1150	Sett.11- Energia	Tit.2 Fu.7 Se.7 In.1	143203	REALIZZAZIONE IMPIANTI FOTOVOLTAICI	€	80.000,00	Determinazione Dirigenziale
63	1150	Sett.11- Energia	Tit.2 Fu.7 Se.7 In.5	130112	ACQUISTO ATTREZZATURE 412/93	€	2.000,00	Determinazione Dirigenziale
63	1150	Sett.11- Energia	Tit.2 Fu.7 Se.7 In.5	135066	ACQUISTO ATTREZZATURE	€	5.000,00	Determinazione Dirigenziale
63	1150	Sett.11- Energia	Tit.2 Fu.7 Se.7 In.5	143090	DPR 412/93-ACQUISTO ATTREZZATURE	€	15.000,00	Determinazione Dirigenziale



PROVINCIA DI VITERBO

Piano Esecutivo di Gestione 2010

Analisi di Dettaglio della gestione finanziaria Stanziamenti di Entrata e Spesa c/Competenza 2010

Classificazione	Capitolo	Descrizione Capitolo	Progr	CdR	Stanz.Iniziale	Definitivo	Accert./ Impeg.	Prenotazioni	Riscoss./ Pagam.	Resid. Att./Pass.	Disponibilità			
Centro di Responsabilità:				63		Tosini Flaminia								
Centro di Costo		810		Sett.08- Difesa Suolo										
Progetto		1		Descrizione Progetto		Funz.Gen.Sett. Ambiente								
Entrata / Uscita		E												
Tit.3	Cat.1	Ris.3080	135532	RILASCIO NULLAOSTA VINCOLO IDROGEOLOGICO	7	63	62.000,00	62.000,00	0,00	0,00	0,00	0,00	62.000,00	
Tit.3	Cat.5	Ris.3951	135543	RILASCIO NULLA OSTA TAGLIO BOSCHI	7	63	20.000,00	20.000,00	0,00	0,00	0,00	0,00	20.000,00	
Somma							82.000,00	82.000,00	0,00	0,00	0,00	0,00	82.000,00	
Entrata / Uscita		U												
Tit.1	Fu.7	Se.1	In.1	135033	SPESE PERSONALE DIRIGENTE AMBIENTE ASS.	7	63	71.692,58	71.692,58	35.000,00	0,00	5.324,25	29.675,75	36.692,58
Tit.1	Fu.7	Se.1	In.1	135034	SPESE PERSONALE DIRIGENTE AMBIENTE ONERI	7	63	21.507,77	21.507,77	10.000,00	0,00	1.558,17	8.441,83	11.507,77
Tit.1	Fu.7	Se.1	In.2	135021	ACQUISTO MATERIALE TUTELA AMBIENTALE	7	63	2.000,00	2.000,00	0,00	0,00	0,00	0,00	2.000,00
Tit.1	Fu.7	Se.1	In.2	135023	ACQUISTO BENI SERVIZIO AMMINISTRATIVO	7	63	2.000,00	2.000,00	0,00	0,00	0,00	0,00	2.000,00
Tit.1	Fu.7	Se.1	In.3	135051	MANUTENZIONE ASSISTENZA ATTREZZAT.	7	63	2.000,00	2.000,00	0,00	0,00	0,00	0,00	2.000,00
Tit.1	Fu.7	Se.1	In.3	135091	INIZ. STUDI TUT. AMBIENTALE	7	63	3.000,00	3.000,00	1.725,00	0,00	0,00	1.725,00	1.275,00
Tit.1	Fu.7	Se.1	In.3	135099	CANONE TELECONTR.PRONTO INT. LAB.ED.AMB	7	63	2.000,00	2.000,00	0,00	0,00	0,00	0,00	2.000,00
Tit.1	Fu.7	Se.1	In.3	136530	GESTIONE PARCO PASSO MONTAGNA	7	63	5.000,00	5.000,00	0,00	0,00	0,00	0,00	5.000,00
Tit.1	Fu.7	Se.1	In.3	235012	MISSIONI TUTELA SUOLA	7	63	1.200,00	1.200,00	0,00	0,00	0,00	0,00	1.200,00
Tit.1	Fu.7	Se.1	In.3	235020	AGGIORNAMENTO PERSONALE	7	63	1.000,00	1.000,00	0,00	0,00	0,00	0,00	1.000,00
Tit.1	Fu.7	Se.1	In.4	135103	ACQUISTO LICENZE SOFTWARE	6	63	1.500,00	1.500,00	0,00	0,00	0,00	0,00	1.500,00

Classificazione	Capitolo	Descrizione Capitolo	Progr	CdR	Stanz.Iniziale	Definitivo	Accert./ Impeg.	Prenotazioni	Riscoss./ Pagam.	Resid. Att./Pass.	Disponibilità
Tit.1 Fu.7 Se.1 In.5	135041	TUTELA SUOLO-CONTRIB.AMBIENTALI	7	63	4.000,00	4.000,00	0,00	3.750,00	0,00	0,00	250,00
Tit.1 Fu.7 Se.1 In.5	135043	RIMBORSO SPESE NON DOVUTE X ISTRUTTORIA	7	63	1.000,00	1.000,00	0,00	0,00	0,00	0,00	1.000,00
Tit.1 Fu.7 Se.1 In.5	135062	UTILIZZO PROVENTI DA INCENTIVO VERDE	7	63	4.500,00	4.500,00	4.500,00	0,00	0,00	4.500,00	0,00
Tit.1 Fu.7 Se.1 In.5	135500	TUTELA SUOLO-CONTRIB.AMB. ISTITUTI SCOL.	7	63	2.500,00	2.500,00	0,00	0,00	0,00	0,00	2.500,00
Tit.1 Fu.7 Se.1 In.7	135035	SPESE PERSONALE DIRIGENTE AMBIENTE IRAP	7	63	6.810,79	6.810,79	3.405,00	0,00	461,80	2.943,20	3.405,79
Tit.1 Fu.7 Se.1 In.8	135063	SPESE NOTIFICA ATTI AMM.VI (E. 100016)	7	63	1.000,00	1.000,00	0,00	0,00	0,00	0,00	1.000,00
Somma					132.711,14	132.711,14	54.630,00	3.750,00	7.344,22	47.285,78	74.331,14

Progetto**471****Descrizione Progetto****RL L 14/99-GR 777 DEL 14/6/02****Entrata / Uscita****E**

Tit.2 Cat.3 Ris.2593	235525	REGIONE LAZIO L. 14/99 SUOLO	6	63	209.041,17	209.041,17	0,00	0,00	0,00	0,00	209.041,17
Somma					209.041,17	209.041,17	0,00	0,00	0,00	0,00	209.041,17

Entrata / Uscita**U**

Tit.1 Fu.7 Se.1 In.1	135010	PERS.LE SALARIO ACCESSORIO LR 14/99	6	63	33.341,00	33.341,00	16.650,00	0,00	1.979,14	14.670,86	16.691,00
Somma					33.341,00	33.341,00	16.650,00	0,00	1.979,14	14.670,86	16.691,00

Progetto**749****Descrizione Progetto****FOSSO DELLA CUPA****Entrata / Uscita****E**

Tit.4 Cat.3 Ris.4492	135773	SISTEMAZIO.IDRAULICA FOSSO DELLA CUPA	7	63	588.399,66	588.399,66	0,00	0,00	0,00	0,00	588.399,66
Somma					588.399,66	588.399,66	0,00	0,00	0,00	0,00	588.399,66

Entrata / Uscita**U**

Tit.2 Fu.7 Se.7 In.1	170764	SISTEMAZIO.IDRAULICA FOSSO DELLA CUPA	7	63	588.399,66	588.399,66	0,00	0,00	0,00	0,00	588.399,66
Somma					588.399,66	588.399,66	0,00	0,00	0,00	0,00	588.399,66

Progetto**987****Descrizione Progetto****L.R. 39/02 FONTANILE CERRO****Entrata / Uscita****E**

Tit.4 Cat.3 Ris.5115	130987	L.R. 39/2002 VALORZ.'FONTANILE DEL CERRO	7	63	100.000,00	100.000,00	100.000,00	0,00	0,00	100.000,00	0,00
Somma					100.000,00	100.000,00	100.000,00	0,00	0,00	100.000,00	0,00

Entrata / Uscita**U**

Classificazione	Capitolo	Descrizione Capitolo	Progr	CdR	Stanz.Iniziale	Definitivo	Accert./ Impeg.	Prenotazioni	Riscoss./ Pagam.	Resid. Att./Pass.	Disponibilità
Tit.2 Fu.7 Se.1 In.1	130987	L.R. 39/2002 VALORZ./FONTANILE DEL CERRO	7	63	100.000,00	100.000,00	0,00	0,00	0,00	0,00	100.000,00
Somma					100.000,00	100.000,00	0,00	0,00	0,00	0,00	100.000,00

Progetto	3990	Descrizione Progetto	RL VALORIZZ VIA FRANCIGENA
-----------------	-------------	-----------------------------	-----------------------------------

Entrata / Uscita	E
-------------------------	----------

Tit.4 Cat.3 Ris.5340	143110	R.L.PROGETTO VALOR VIA FRANCIGENA COL BO	7	63	250.000,00	250.000,00	0,00	0,00	0,00	0,00	250.000,00
Somma					250.000,00	250.000,00	0,00	0,00	0,00	0,00	250.000,00

Entrata / Uscita	U
-------------------------	----------

Tit.2 Fu.7 Se.7 In.1	143110	RL PROG VALORIZZ VIA FRANCIGENA RIS COLB	7	63	250.000,00	250.000,00	0,00	0,00	0,00	0,00	250.000,00
Somma					250.000,00	250.000,00	0,00	0,00	0,00	0,00	250.000,00

Progetto	3992	Descrizione Progetto	CERTIFICAZ.AMBIENTALE IMPRESE
-----------------	-------------	-----------------------------	--------------------------------------

Entrata / Uscita	E
-------------------------	----------

Tit.2 Cat.5 Ris.3992	135501	DA CAMERA COMMERCIO CERTIF.AMBIENT.IMPRES	7	63	0,00	19.000,00	0,00	0,00	0,00	0,00	19.000,00
Somma					0,00	19.000,00	0,00	0,00	0,00	0,00	19.000,00

Entrata / Uscita	U
-------------------------	----------

Tit.1 Fu.7 Se.1 In.5	135501	CERTIFICAZIONE AMBIENTALE IMPRESE	7	63	0,00	19.000,00	0,00	0,00	0,00	0,00	19.000,00
Somma					0,00	19.000,00	0,00	0,00	0,00	0,00	19.000,00

Progetto	4019	Descrizione Progetto	FIN REG FONTANILE DEL CERRO
-----------------	-------------	-----------------------------	------------------------------------

Entrata / Uscita	E
-------------------------	----------

Tit.2 Cat.2 Ris.5316	135050	FINANZ.REG.LE MANUTENZ.FONTANILE CERRO	7	63	12.000,00	12.000,00	0,00	0,00	0,00	0,00	12.000,00
Somma					12.000,00	12.000,00	0,00	0,00	0,00	0,00	12.000,00

Entrata / Uscita	U
-------------------------	----------

Tit.1 Fu.7 Se.1 In.3	135050	MANUTENZIONE FONTANILE DEL CERRO	7	63	12.000,00	12.000,00	0,00	0,00	0,00	0,00	12.000,00
Somma					12.000,00	12.000,00	0,00	0,00	0,00	0,00	12.000,00

Centro di Costo	815	Sett.08- Risorse energetiche
------------------------	------------	-------------------------------------

Progetto		1	Descrizione Progetto		Funz.Gen.Sett. Ambiente								
Entrata / Uscita		E											
Tit.2	Cat.1	Ris.2026	205073	Energia - C/Cap. Funz. Trasferite	7	63	8.828,90	8.828,90	0,00	0,00	0,00	0,00	8.828,90
Somma							8.828,90	8.828,90	0,00	0,00	0,00	0,00	8.828,90

Centro di Costo	820	Sett.08- Risorse idriche										
------------------------	------------	---------------------------------	--	--	--	--	--	--	--	--	--	--

Progetto		1	Descrizione Progetto		Funz.Gen.Sett. Ambiente								
Entrata / Uscita		E											
Tit.3	Cat.1	Ris.3170	130584	SBARRAMENTI AUT.FINI IDRAULICI	6	63	1.000,00	1.000,00	0,00	0,00	0,00	0,00	1.000,00
Tit.3	Cat.5	Ris.3919	230042	INT. PROCED. LIC. ATTING. ACQUE U-130519	6	63	70.000,00	70.000,00	0,00	0,00	0,00	0,00	70.000,00
Tit.3	Cat.5	Ris.3919	230061	DALL'ENEL PER SOVRACCANONE CONCESSIONE A	6	63	4.000,00	4.000,00	0,00	0,00	0,00	0,00	4.000,00
Tit.3	Cat.5	Ris.3919	230071	DALL'ACEA PER SOVRACCANONE CONCESSIONE A	6	63	7.000,00	7.000,00	0,00	0,00	0,00	0,00	7.000,00
Somma							82.000,00	82.000,00	0,00	0,00	0,00	0,00	82.000,00

Entrata / Uscita		U												
Tit.1	Fu.7	Se.7	In.2	130518	ACQUISTO BENI ATTIVITA' AMMINISTRATIVA	6	63	1.500,00	1.500,00	0,00	0,00	0,00	0,00	1.500,00
Tit.1	Fu.7	Se.7	In.2	130534	SPESE PER ABBONAMENTI	6	63	1.000,00	1.000,00	0,00	0,00	0,00	0,00	1.000,00
Tit.1	Fu.7	Se.7	In.2	130608	ACQUISTO BENI AGENDA 21	6	63	1.500,00	1.500,00	0,00	0,00	0,00	0,00	1.500,00
Tit.1	Fu.7	Se.7	In.2	135067	ACQUISTO BENI DL 81/2008	7	63	1.000,00	1.000,00	0,00	0,00	0,00	0,00	1.000,00
Tit.1	Fu.7	Se.7	In.3	130519	INIZIATIVE E STUDU TUTELA AMBIENTALE	6	63	5.000,00	5.000,00	1.540,00	0,00	0,00	1.540,00	3.460,00
Tit.1	Fu.7	Se.7	In.3	130523	MANUTENZIONE ATTREZZATURE INFORMATICHE	6	63	500,00	500,00	0,00	0,00	0,00	0,00	500,00
Tit.1	Fu.7	Se.7	In.3	130535	SPESE GESTIONE ATTIVITA' ASS LIVING LAKE	6	63	6.000,00	6.000,00	0,00	0,00	0,00	0,00	6.000,00
Tit.1	Fu.7	Se.7	In.3	130606	PRESTAZIONI E CONSULENZE PER AGENDA 21	6	63	2.500,00	2.500,00	0,00	0,00	0,00	0,00	2.500,00
Tit.1	Fu.7	Se.7	In.3	130607	PRESTAZIONI OSSERV AMBIENTE E LEGALITA'	6	63	5.000,00	5.000,00	0,00	0,00	0,00	0,00	5.000,00
Tit.1	Fu.7	Se.7	In.3	135058	CERTIFICAZIONE AMBIENTALE EMAS	7	63	4.000,00	4.000,00	0,00	0,00	0,00	0,00	4.000,00
Tit.1	Fu.7	Se.7	In.3	230512	MISSIONI RISORSE IDRICHE	6	63	2.000,00	2.000,00	0,00	0,00	0,00	0,00	2.000,00
Tit.1	Fu.7	Se.7	In.4	135570	SPESE LOCAZIONE	7	63	7.300,00	7.300,00	1.770,00	0,00	1.180,00	0,00	5.530,00
Tit.1	Fu.7	Se.7	In.5	135056	QUOTA ASSOCIATIVA LIVING LAKES	7	63	1.000,00	1.000,00	0,00	0,00	0,00	0,00	1.000,00

Classificazione	Capitolo	Descrizione Capitolo	Progr	CdR	Stanz.Iniziale	Definitivo	Accert./ Impeg.	Prenotazioni	Riscoss./ Pagam.	Resid. Att./Pass.	Disponibilità
Tit.1 Fu.7 Se.7 In.5	136573	RIMB.SPESE NON DOVUTE PER ISTRUTTORIA	6	63	1.000,00	1.000,00	0,00	0,00	0,00	0,00	1.000,00
Tit.2 Fu.7 Se.7 In.5	130103	ACQUISTO BENI ED ATTREZZATURE E100021	6	63	2.000,00	2.000,00	0,00	0,00	0,00	0,00	2.000,00
Tit.2 Fu.7 Se.7 In.5	130110	ACQUISTO ATTREZZATURE AGENDA 21	6	63	5.000,00	5.000,00	0,00	0,00	0,00	0,00	5.000,00
Somma					46.300,00	46.300,00	3.310,00	0,00	1.180,00	1.540,00	42.990,00

Progetto	420	Descrizione Progetto	MANUTENZIONE CORSI D'ACQUA
-----------------	------------	-----------------------------	-----------------------------------

<i>Entrata / Uscita</i>		<i>E</i>										
Tit.2 Cat.3 Ris.2604	130035	MANUTENZIONE CORSI D'ACQUA 2007	6	63	450.000,00	450.000,00	0,00	0,00	0,00	0,00	0,00	450.000,00
Somma					450.000,00	450.000,00	0,00	0,00	0,00	0,00	0,00	450.000,00

<i>Entrata / Uscita</i>		<i>U</i>										
Tit.1 Fu.7 Se.7 In.5	136575	MANUTENZIONE CORSI D'ACQUA 2007	6	63	450.000,00	450.000,00	0,00	0,00	0,00	0,00	0,00	450.000,00
Somma					450.000,00	450.000,00	0,00	0,00	0,00	0,00	0,00	450.000,00

Progetto	460	Descrizione Progetto	OPERE BONIFICA
-----------------	------------	-----------------------------	-----------------------

<i>Entrata / Uscita</i>		<i>E</i>										
Tit.2 Cat.3 Ris.2604	130034	OPERE DI BONIFICA	6	63	450.000,00	450.000,00	0,00	0,00	0,00	0,00	0,00	450.000,00
Somma					450.000,00	450.000,00	0,00	0,00	0,00	0,00	0,00	450.000,00

<i>Entrata / Uscita</i>		<i>U</i>										
Tit.1 Fu.7 Se.7 In.5	136574	OPERE DI BONIFICA	6	63	450.000,00	450.000,00	0,00	0,00	0,00	0,00	0,00	450.000,00
Somma					450.000,00	450.000,00	0,00	0,00	0,00	0,00	0,00	450.000,00

Progetto	2035	Descrizione Progetto	GESTIONE FUNZIONI DELEGATE
-----------------	-------------	-----------------------------	-----------------------------------

<i>Entrata / Uscita</i>		<i>E</i>										
Tit.3 Cat.5 Ris.3968	130591	SPESE GEST. FUNZ. DELEGATE	8	63	40.000,00	40.000,00	0,00	0,00	0,00	0,00	0,00	40.000,00
Somma					40.000,00	40.000,00	0,00	0,00	0,00	0,00	0,00	40.000,00

<i>Entrata / Uscita</i>		<i>U</i>										
Tit.1 Fu.7 Se.7 In.3	130604	PREST.PER SPESE GESTIONE FUNZ. DELEGATE	8	63	15.000,00	15.000,00	0,00	0,00	0,00	0,00	0,00	15.000,00
Somma					15.000,00	15.000,00	0,00	0,00	0,00	0,00	0,00	15.000,00

Progetto	2075	Descrizione Progetto	MONITORAGG.ACQUE LAGO DI VICO									
-----------------	-------------	-----------------------------	--------------------------------------	--	--	--	--	--	--	--	--	--

Entrata / Uscita		E												
Tit.2	Cat.2	Ris.5635	117205	MONITORAGGIO ACQUE LAGO DI VICO	6	63	0,00	40.000,00	0,00	0,00	0,00	0,00	0,00	40.000,00
Somma							0,00	40.000,00	0,00	0,00	0,00	0,00	0,00	40.000,00

Entrata / Uscita		U												
Tit.1	Fu.7	Se.7	In.3	235533	PREST.SERV. MONITORAGG.ACQUE LAGO VICO	6	63	0,00	40.000,00	0,00	0,00	0,00	0,00	40.000,00
Somma							0,00	40.000,00	0,00	0,00	0,00	0,00	0,00	40.000,00

Progetto	4039	Descrizione Progetto	ORDINANZE URG. E CONTINGIBILI									
-----------------	-------------	-----------------------------	--------------------------------------	--	--	--	--	--	--	--	--	--

Entrata / Uscita		E												
Tit.3	Cat.5	Ris.3991	145010	ORDINANZE URGENTI E CONTINGIBILI	7	63	50.000,00	50.000,00	0,00	0,00	0,00	0,00	0,00	50.000,00
Somma							50.000,00	50.000,00	0,00	0,00	0,00	0,00	0,00	50.000,00

Entrata / Uscita		U												
Tit.1	Fu.7	Se.7	In.3	145010	ORDINANZE URGENTI E CONTINGIBILI	7	63	50.000,00	50.000,00	0,00	0,00	0,00	0,00	50.000,00
Somma							50.000,00	50.000,00	0,00	0,00	0,00	0,00	0,00	50.000,00

Centro di Costo	825	Sett.08- Educazione ambientale										
------------------------	------------	---------------------------------------	--	--	--	--	--	--	--	--	--	--

Progetto	1	Descrizione Progetto	Funz.Gen.Sett. Ambiente									
-----------------	----------	-----------------------------	--------------------------------	--	--	--	--	--	--	--	--	--

Entrata / Uscita		U												
Tit.1	Fu.7	Se.2	In.2	135571	MATER.ATTIV.SENSIB.NE AMB.LE	7	63	1.000,00	1.000,00	0,00	0,00	0,00	0,00	1.000,00
Tit.1	Fu.7	Se.2	In.3	135541	INIZ.VE SENSIBILIZZAZ.AMBIENTALE E135537	7	63	2.500,00	2.500,00	0,00	0,00	0,00	0,00	2.500,00
Tit.1	Fu.7	Se.2	In.3	235512	MISSIONI EDUCAZIONE AMBIENTALE	7	63	1.500,00	1.500,00	1.350,00	0,00	0,00	1.350,00	150,00
Tit.1	Fu.7	Se.2	In.5	135560	BANDO PER CONTRIBUTI	7	63	10.000,00	10.000,00	2.500,00	0,00	0,00	2.500,00	7.500,00
Tit.1	Fu.7	Se.2	In.5	135562	RIMBORSO SPESE GEST.EX SEDE BOLSENA	7	63	1.800,00	1.800,00	0,00	0,00	0,00	0,00	1.800,00
Tit.1	Fu.7	Se.2	In.5	135651	CONTRIBUTI INIZ.TUTELA AMBIENT.E 135534	7	63	2.500,00	2.500,00	0,00	0,00	0,00	0,00	2.500,00
Tit.2	Fu.7	Se.2	In.5	135074	ACQUISTO MATERIALI	7	63	2.000,00	2.000,00	0,00	0,00	0,00	0,00	2.000,00
Somma							21.300,00	21.300,00	3.850,00	0,00	0,00	3.850,00	17.450,00	

Progetto	481	Descrizione Progetto	PROGETTO I.N.F.E.A.								
-----------------	------------	-----------------------------	----------------------------	--	--	--	--	--	--	--	--

Entrata / Uscita		E											
Tit.2	Cat.2	Ris.2600	130036	PROGETTO INFEA	7	63	200.000,00	200.000,00	0,00	0,00	0,00	0,00	200.000,00
Somma							200.000,00	200.000,00	0,00	0,00	0,00	0,00	200.000,00

Entrata / Uscita		U												
Tit.1	Fu.7	Se.2	In.2	135569	ACQUISTO BENI INFEA	7	63	20.000,00	20.000,00	0,00	0,00	0,00	0,00	20.000,00
Tit.1	Fu.7	Se.2	In.3	135565	PROGETTO INFEA	7	63	178.000,00	178.000,00	0,00	0,00	0,00	0,00	178.000,00
Tit.1	Fu.7	Se.2	In.4	135580	SPESE PER NOLEGGIO INFEA	7	63	2.000,00	2.000,00	0,00	0,00	0,00	0,00	2.000,00
Somma							200.000,00	200.000,00	0,00	0,00	0,00	0,00	200.000,00	

Progetto	905	Descrizione Progetto	CONTRIB.STERILIZZ.CANI RANDAGI								
-----------------	------------	-----------------------------	---------------------------------------	--	--	--	--	--	--	--	--

Entrata / Uscita		E											
Tit.2	Cat.2	Ris.1340	143905	FIN.REG.STERILIZZ.CANI RANDAGI	7	63	46.300,00	46.300,00	0,00	0,00	0,00	0,00	46.300,00
Somma							46.300,00	46.300,00	0,00	0,00	0,00	0,00	46.300,00

Entrata / Uscita		U												
Tit.1	Fu.7	Se.2	In.5	143905	FIN.REG.CONTRIB.COMUNI CANI RANDAGI	7	63	46.300,00	46.300,00	0,00	0,00	0,00	0,00	46.300,00
Somma							46.300,00	46.300,00	0,00	0,00	0,00	0,00	46.300,00	

Centro di Costo	830	Sett.08- Smaltimento rifiuti									
------------------------	------------	-------------------------------------	--	--	--	--	--	--	--	--	--

Progetto	1	Descrizione Progetto	Funz.Gen.Sett. Ambiente								
-----------------	----------	-----------------------------	--------------------------------	--	--	--	--	--	--	--	--

Entrata / Uscita		E											
Tit.1	Cat.1	Ris.1153	130012	TRIB.X FUNZ.TUT.AMB.LE DL.504/92	6	63	500.000,00	500.000,00	100.000,00	0,00	35.255,35	64.744,65	400.000,00
Tit.1	Cat.3	Ris.1226	135042	TRIB.SPEC.DEPOS.DISCAR.L.504/92	7	63	70.000,00	70.000,00	0,00	0,00	0,00	0,00	70.000,00
Tit.3	Cat.1	Ris.3051	235754	SANZIONI AMMINISTRATIVE (U 13575/2)	7	63	20.000,00	20.000,00	0,00	0,00	0,00	0,00	20.000,00
Tit.3	Cat.1	Ris.3052	235531	DIR.ISCRIZ.ALBO RIFIUTI DC LGV 350/98	7	63	25.000,00	25.000,00	0,00	0,00	0,00	0,00	25.000,00
Tit.3	Cat.1	Ris.3080	135023	RILASC.AUOTIZ.SPAND.FANGHI L99/92U136584	7	63	1.000,00	1.000,00	0,00	0,00	0,00	0,00	1.000,00
Somma							616.000,00	616.000,00	100.000,00	0,00	35.255,35	64.744,65	516.000,00

Classificazione	Capitolo	Descrizione Capitolo	Progr	CdR	Stanz.Iniziale	Definitivo	Accert./ Impeg.	Prenotazioni	Riscoss./ Pagam.	Resid. Att./Pass.	Disponibilità	
Entrata / Uscita		U										
Tit.1 Fu.7 Se.3 In.2	135115	ACQ. BENI UFF. CONTENZ. AMBIENTE	6	63	1.500,00	1.500,00	0,00	0,00	0,00	0,00	1.500,00	
Tit.1 Fu.7 Se.3 In.2	136125	SPESE PER ABBONAMENTI	7	63	1.000,00	1.000,00	0,00	0,00	0,00	0,00	1.000,00	
Tit.1 Fu.7 Se.3 In.2	136142	RR.SS.-ATTREZZ. MAT. PULIZIA PINETINA	7	63	1.000,00	1.000,00	0,00	0,00	0,00	0,00	1.000,00	
Tit.1 Fu.7 Se.3 In.3	135060	CONVENZIONE CON ARPA	7	63	25.000,00	25.000,00	0,00	0,00	0,00	0,00	25.000,00	
Tit.1 Fu.7 Se.3 In.3	136051	COSTO SMALTIM. RIFIUTI ABBANDONATI	7	63	4.000,00	4.000,00	0,00	0,00	0,00	0,00	4.000,00	
Tit.1 Fu.7 Se.3 In.3	136124	INIZIATIVE SENSIBILIZZAZIONE AMBIENTALE	7	63	5.000,00	5.000,00	3.500,00	0,00	0,00	3.500,00	1.500,00	
Tit.1 Fu.7 Se.3 In.3	236012	MISSIONI SMALTIMENTO RIFIUTI	7	63	2.000,00	2.000,00	0,00	0,00	0,00	0,00	2.000,00	
Tit.1 Fu.7 Se.3 In.7	136131	RR.SS.-MARCHE DA BOLLO-TASSE AFFISSIONE	7	63	500,00	500,00	0,00	0,00	0,00	0,00	500,00	
Tit.1 Fu.7 Se.3 In.8	136143	SPESE PROCESSUALI E DI NOTIFICA ATTI AMM	7	63	1.000,00	1.000,00	0,00	0,00	0,00	0,00	1.000,00	
Tit.2 Fu.7 Se.3 In.5	135116	ACQ. ATTR.UFF. CONTENZ. AMBIENTE	6	63	1.500,00	1.500,00	0,00	0,00	0,00	0,00	1.500,00	
Tit.2 Fu.7 Se.3 In.5	135754	ACQUISTO ATTREZZATURE	7	63	1.000,00	1.000,00	0,00	0,00	0,00	0,00	1.000,00	
Somma					43.500,00	43.500,00	3.500,00	0,00	0,00	3.500,00	40.000,00	

Progetto	375	Descrizione Progetto	Raccolta differ.RSU-DGR 925/05
-----------------	------------	-----------------------------	---------------------------------------

Entrata / Uscita		E										
Tit.2 Cat.2 Ris.2620	130080	RACCOLTA DIFFERENZ.-DGR 925/2005	6	63	1.971.926,66	1.971.926,66	1.971.926,66	0,00	0,00	1.971.926,66	0,00	
Tit.4 Cat.3 Ris.5342	130082	RACCOLTA DIFFERENZ.-DGR 925/2005 C/CAPIT	6	63	833.232,00	833.232,00	833.232,00	0,00	0,00	833.232,00	0,00	
Somma					2.805.158,66	2.805.158,66	2.805.158,66	0,00	0,00	#####	0,00	

Entrata / Uscita		U										
Tit.1 Fu.7 Se.3 In.3	130084	RACCOLTA DIFF. PRESTAZ.SERVIZIO	6	63	400.000,00	400.000,00	0,00	0,00	0,00	0,00	400.000,00	
Tit.1 Fu.7 Se.3 In.5	130250	Contrib. Raccolta differ.RSU-DGR 395/05	6	63	1.571.926,66	1.571.926,66	0,00	0,00	0,00	0,00	1.571.926,66	
Tit.2 Fu.7 Se.3 In.1	130082	RACCOLTA DIFF. LAVORI ISOLE ECOLOGICHE	6	63	833.232,00	833.232,00	0,00	0,00	0,00	0,00	833.232,00	
Somma					2.805.158,66	2.805.158,66	0,00	0,00	0,00	0,00	2.805.158,66	

Progetto	491	Descrizione Progetto	BENEFIT AMBIENTALE PROV.RIETI
-----------------	------------	-----------------------------	--------------------------------------

Entrata / Uscita		E										
Tit.3 Cat.5 Ris.3970	137800	BENEFIT AMBIENTALE PROVINCIA DI RIETI	7	63	90.000,00	90.000,00	0,00	0,00	0,00	0,00	90.000,00	
Somma					90.000,00	90.000,00	0,00	0,00	0,00	0,00	90.000,00	

Classificazione	Capitolo	Descrizione Capitolo	Progr	CdR	Stanz.Iniziale	Definitivo	Accert./ Impeg.	Prenotazioni	Riscoss./ Pagam.	Resid. Att./Pass.	Disponibilità	
Entrata / Uscita		U										
Tit.1 Fu.7 Se.3 In.3	137801	PRESTAZIONI INIZIATIVE AMBIENTALI	7	63	20.000,00	20.000,00	0,00	0,00	0,00	0,00	20.000,00	
Tit.2 Fu.7 Se.3 In.5	137809	ACQUISTO AUTO AMBIENTE	7	63	18.000,00	18.000,00	0,00	0,00	0,00	0,00	18.000,00	
Somma					38.000,00	38.000,00	0,00	0,00	0,00	0,00	38.000,00	

Progetto	779	Descrizione Progetto	RL PIATT INTEG.TRATT REFLUSSI
-----------------	------------	-----------------------------	--------------------------------------

Entrata / Uscita		E										
Tit.4 Cat.3 Ris.5344	130083	RL PIATTAF INTEGR.TRATT FLUSSI RACC DIFF	6	63	#####	#####	0,00	0,00	0,00	0,00	#####	
Somma					#####	#####	0,00	0,00	0,00	0,00	#####	
Entrata / Uscita		U										
Tit.2 Fu.7 Se.3 In.1	137905	RL PIATT INTEG TRATT DEI FLUSSI RACC DI	6	63	#####	#####	0,00	0,00	0,00	0,00	#####	
Somma					#####	#####	0,00	0,00	0,00	0,00	#####	

Centro di Costo	840	Sett.08- Scarichi acque
------------------------	------------	--------------------------------

Progetto	1	Descrizione Progetto	Funz.Gen.Sett. Ambiente
-----------------	----------	-----------------------------	--------------------------------

Entrata / Uscita		E										
Tit.2 Cat.1 Ris.2601	130025	DA STATO X MONIT. EUTROFIZZAZIONE ACQUE	6	63	516.457,00	516.457,00	0,00	0,00	0,00	0,00	516.457,00	
Tit.3 Cat.5 Ris.3919	230041	RILASCIO E RINNOVO AUTORIZZAZIONI SCARIC	6	63	25.000,00	25.000,00	0,00	0,00	0,00	0,00	25.000,00	
Tit.3 Cat.5 Ris.3919	230051	DALL'ENEL AUTORIZZAZIONE ALLO SCARICO CE	6	63	67.139,40	67.139,40	0,00	0,00	0,00	0,00	67.139,40	
Somma					608.596,40	608.596,40	0,00	0,00	0,00	0,00	608.596,40	
Entrata / Uscita		U										
Tit.1 Fu.7 Se.4 In.2	130062	LABORATORIO ACQUE ACQ. MATERIALI DI CONS	6	63	1.000,00	1.000,00	0,00	0,00	0,00	0,00	1.000,00	
Tit.1 Fu.7 Se.4 In.2	130092	SPESE PER ABBONAMENTI	6	63	1.000,00	1.000,00	0,00	0,00	0,00	0,00	1.000,00	
Tit.1 Fu.7 Se.4 In.3	130034	SPESE IMMOBILE VIA DEL GIGLIO	6	63	1.000,00	1.000,00	0,00	0,00	0,00	0,00	1.000,00	
Tit.1 Fu.7 Se.4 In.3	130045	MONITORAGGIO EUTROFIZZAZIONE ACQUE130025	6	63	16.457,00	16.457,00	0,00	0,00	0,00	0,00	16.457,00	
Tit.1 Fu.7 Se.4 In.3	130055	SPESE CONTRATTI SOMMINIS. LAVORO AMBIENT	6	63	126.600,00	126.600,00	126.600,00	0,00	0,00	126.600,00	0,00	
Tit.1 Fu.7 Se.4 In.3	130093	MANUTENZIONE ATTREZZATURE INFORMATICHE	6	63	1.000,00	1.000,00	0,00	0,00	0,00	0,00	1.000,00	
Tit.1 Fu.7 Se.4 In.3	130111	SPESE X FORMAZIONE E AGGIORNAMENTO(13005)	6	63	1.500,00	1.500,00	0,00	0,00	0,00	0,00	1.500,00	

Classificazione	Capitolo	Descrizione Capitolo	Progr	CdR	Stanz.Iniziale	Definitivo	Accert./ Impeg.	Prenotazioni	Riscoss./ Pagam.	Resid. Att./Pass.	Disponibilità
Tit.1 Fu.7 Se.4 In.3	130307	PRESTAZ.E STUDI LAGO DI VICO	6	63	12.500,00	12.500,00	7.400,00	0,00	0,00	7.400,00	5.100,00
Tit.1 Fu.7 Se.4 In.3	130308	PRESTAZ.E STUDI LAGO DI BOLSENA	6	63	15.000,00	15.000,00	6.083,36	0,00	0,00	6.083,36	8.916,64
Tit.1 Fu.7 Se.4 In.3	130309	PULIZIA ARENILI LACUALI	6	63	25.000,00	25.000,00	0,00	0,00	0,00	0,00	25.000,00
Tit.1 Fu.7 Se.4 In.3	130316	INTERV CONTRO EUTROFIZZ.NE ACQUE INTR.	6	63	10.000,00	10.000,00	0,00	0,00	0,00	0,00	10.000,00
Tit.1 Fu.7 Se.4 In.3	130610	AFFIDAMENTO SERV.VARI-AMBIENTE	6	63	350.000,00	350.000,00	0,00	0,00	0,00	0,00	350.000,00
Tit.1 Fu.7 Se.4 In.3	230012	MISSIONI SCARICHI ACQUE	6	63	1.500,00	1.500,00	0,00	0,00	0,00	0,00	1.500,00
Tit.1 Fu.7 Se.4 In.4	136579	ACQUISTO LICENZE SOFTWARE PER LABORATORI	6	63	3.000,00	3.000,00	0,00	0,00	0,00	0,00	3.000,00
Tit.1 Fu.7 Se.4 In.5	130046	CONTRIBUTO BORSA DI STUDIO ISS	6	63	20.000,00	20.000,00	0,00	0,00	0,00	0,00	20.000,00
Tit.1 Fu.7 Se.4 In.5	130047	DOTT.RIC.IN ECOL.E GEST.MONIT.ACQUE	6	63	20.000,00	20.000,00	0,00	0,00	0,00	0,00	20.000,00
Tit.1 Fu.7 Se.4 In.5	130049	COLLABORAZIONI CON UNIVERSITA' DELLA TUS	6	63	50.000,00	50.000,00	0,00	0,00	0,00	0,00	50.000,00
Tit.2 Fu.7 Se.4 In.5	130102	ACQUISTO ATTREZZATURE PER LABORATORIO	6	63	1.000,00	1.000,00	0,00	0,00	0,00	0,00	1.000,00
Tit.2 Fu.7 Se.4 In.5	130109	ACQUISTO ATTREZZATURE	6	63	1.000,00	1.000,00	0,00	0,00	0,00	0,00	1.000,00
Somma					657.557,00	657.557,00	140.083,36	0,00	0,00	140.083,36	517.473,64

Progetto**666****Descrizione Progetto****FIN.APAT PER CORSI AMBIENTALI****Entrata / Uscita****E**

Tit.2 Cat.5 Ris.3666	130076	FINANZIAMENTO APAT CORSI FORM.AMBIENTALI	7	63	5.000,00	5.000,00	0,00	0,00	0,00	0,00	5.000,00
Somma					5.000,00	5.000,00	0,00	0,00	0,00	0,00	5.000,00

Entrata / Uscita**U**

Tit.1 Fu.7 Se.4 In.3	130076	FINANZIAMENTO APAT CORSI FORMAZ.AMBIENT.	7	63	5.000,00	5.000,00	0,00	0,00	0,00	0,00	5.000,00
Somma					5.000,00	5.000,00	0,00	0,00	0,00	0,00	5.000,00

Progetto**760****Descrizione Progetto****CORSI IBE PESCI****Entrata / Uscita****E**

Tit.3 Cat.5 Ris.3903	130075	INTR.ISCRIZ. ORG.CORSI IBE PESCI	6	63	12.000,00	12.000,00	0,00	0,00	0,00	0,00	12.000,00
Somma					12.000,00	12.000,00	0,00	0,00	0,00	0,00	12.000,00

Entrata / Uscita**U**

Tit.1 Fu.7 Se.4 In.3	130240	PRESTAZIONI PER .CORSI IBE PESCI	6	63	12.000,00	12.000,00	0,00	0,00	0,00	0,00	12.000,00
Somma					12.000,00	12.000,00	0,00	0,00	0,00	0,00	12.000,00

Centro di Costo

850

Sett.08- Immissioni atmosf.che

Progetto

1

Descrizione Progetto

Funz.Gen.Sett. Ambiente

Entrata / Uscita E

Tit.3	Cat.1	Ris.3080	135021	RILASCIO E RINNOVO AUTORIZZAZIONI TUTELA	7	63	25.000,00	25.000,00	0,00	0,00	0,00	0,00	25.000,00
Tit.3	Cat.1	Ris.3160	135022	RILASC.AUTORIZ COST. ELETTRODOTTI 135756	7	63	1.500,00	1.500,00	0,00	0,00	0,00	0,00	1.500,00
Somma							26.500,00	26.500,00	0,00	0,00	0,00	0,00	26.500,00

Entrata / Uscita U

Tit.1	Fu.7	Se.4	In.2	136583	SPESE PER ABBONAMENTI	7	63	500,00	500,00	0,00	0,00	0,00	0,00	500,00
Tit.1	Fu.7	Se.4	In.3	130310	SPESE AGGIORNAMENTO PERSONALE	6	63	1.000,00	1.000,00	0,00	0,00	0,00	0,00	1.000,00
Tit.1	Fu.7	Se.4	In.3	236512	MISSIONI EMISSIONE SONORE ATMOSFERICHE	6	63	1.500,00	1.500,00	0,00	0,00	0,00	0,00	1.500,00
Tit.2	Fu.7	Se.4	In.5	135756	ACQ. ATTREZZATURE	7	63	1.000,00	1.000,00	0,00	0,00	0,00	0,00	1.000,00
Somma							4.000,00	4.000,00	0,00	0,00	0,00	0,00	4.000,00	

Progetto

376

Descrizione Progetto

AUTORIZZAZIONE INTEGRATA AMBIE

Entrata / Uscita E

Tit.3	Cat.1	Ris.2999	135800	AUTORIZ.INTEGRATA AMBIENTALE DLGS 59/05	7	63	35.000,00	35.000,00	0,00	0,00	0,00	0,00	35.000,00
Somma							35.000,00	35.000,00	0,00	0,00	0,00	0,00	35.000,00

Entrata / Uscita U

Tit.1	Fu.7	Se.4	In.3	135801	PREST.E CONSULENZ. PER A.I.A.	7	63	20.000,00	20.000,00	0,00	0,00	0,00	0,00	20.000,00
Tit.2	Fu.7	Se.4	In.5	135802	ACQUISTO ATTREZZATURE PER A.I.A.	7	63	15.000,00	15.000,00	0,00	0,00	0,00	0,00	15.000,00
Somma							35.000,00	35.000,00	0,00	0,00	0,00	0,00	35.000,00	

Progetto

4036

Descrizione Progetto

INTROITI SITI DA BONIFICARE

Entrata / Uscita E

Tit.3	Cat.1	Ris.5317	135052	INTROITI PER SITI DA BONIFICARE	7	63	10.000,00	10.000,00	0,00	0,00	0,00	0,00	10.000,00
Somma							10.000,00	10.000,00	0,00	0,00	0,00	0,00	10.000,00

Entrata / Uscita U

Classificazione	Capitolo	Descrizione Capitolo	Progr	CdR	Stanz.Iniziale	Definitivo	Accert./ Impeg.	Prenotazioni	Riscoss./ Pagam.	Resid. Att./Pass.	Disponibilità
Tit.1 Fu.7 Se.4 In.3	135052	PRESTAZ. PER BONIFICA SITI CONTAMINATI	7	63	10.000,00	10.000,00	0,00	0,00	0,00	0,00	10.000,00
Somma					10.000,00	10.000,00	0,00	0,00	0,00	0,00	10.000,00

Centro di Costo

860

Sett.08- Parchi naturali

Progetto

1

Descrizione Progetto

Funz.Gen.Sett. Ambiente

Entrata / Uscita

E

Tit.3 Cat.1 Ris.3981	135547	PROVENTI DA ATTRAV.-RISERVE NAT.CON ARMI	7	63	800,00	800,00	0,00	0,00	0,00	0,00	800,00
Somma					800,00	800,00	0,00	0,00	0,00	0,00	800,00

Progetto

741

Descrizione Progetto

AREE PROTETTE CONTR REGIONALE

Entrata / Uscita

E

Tit.2 Cat.2 Ris.2548	135759	CONTRIBUTO REGIONALE PER AREE PROTETTE	7	63	75.500,00	75.500,00	0,00	0,00	0,00	0,00	75.500,00
Somma					75.500,00	75.500,00	0,00	0,00	0,00	0,00	75.500,00

Entrata / Uscita

U

Tit.1 Fu.7 Se.6 In.1	130311	PROGETTO PER PIANIFICAZIONE	7	63	1.000,00	1.000,00	500,00	0,00	0,00	500,00	500,00
Tit.1 Fu.7 Se.6 In.3	236528	PRESTAZIONI DI SERVIZIO AREE PROTETTE	7	63	49.500,00	49.500,00	0,00	0,00	0,00	0,00	49.500,00
Tit.1 Fu.7 Se.6 In.4	130313	LOCAZIONE SEDE TUSCANIA	7	63	6.000,00	6.000,00	0,00	0,00	0,00	0,00	6.000,00
Tit.1 Fu.7 Se.6 In.5	235064	CONTRIBUTO PER AREE PROTETTE	7	63	18.000,00	18.000,00	0,00	0,00	0,00	0,00	18.000,00
Tit.2 Fu.7 Se.6 In.5	235078	ACQUISTO BENI AREE PROTETTE	7	63	1.000,00	1.000,00	0,00	0,00	0,00	0,00	1.000,00
Somma					75.500,00	75.500,00	500,00	0,00	0,00	500,00	75.000,00

Progetto

4037

Descrizione Progetto

FONTANA S.ANGELO ACQ.TUSCANIA

Entrata / Uscita

E

Tit.4 Cat.3 Ris.5318	135054	RIPR.FONTAN.S.ANGELO POT ACQUE TUSCANIA	7	63	500.000,00	500.000,00	0,00	0,00	0,00	0,00	500.000,00
Somma					500.000,00	500.000,00	0,00	0,00	0,00	0,00	500.000,00

Entrata / Uscita

U

Tit.2 Fu.7 Se.6 In.1	135054	RIPR.FONTAN.S.ANGELO POT ACQUE TUSCANIA	7	63	500.000,00	500.000,00	0,00	0,00	0,00	0,00	500.000,00
----------------------	--------	---	---	----	------------	------------	------	------	------	------	------------

Somma					500.000,00	500.000,00	0,00	0,00	0,00	0,00	500.000,00
-------	--	--	--	--	------------	------------	------	------	------	------	------------

Progetto	4038	Descrizione Progetto	SEP ACQUE SORG MARCOLINO BOMAR								
-----------------	-------------	-----------------------------	---------------------------------------	--	--	--	--	--	--	--	--

Entrata / Uscita	E
-------------------------	----------

Tit.4	Cat.3	Ris.5319	135055	SEP ACQUE E VAL SORG MARCOLINO BOMARZO	7	63	275.000,00	275.000,00	0,00	0,00	0,00	0,00	275.000,00
-------	-------	----------	--------	--	---	----	------------	------------	------	------	------	------	------------

Somma							275.000,00	275.000,00	0,00	0,00	0,00	0,00	275.000,00
-------	--	--	--	--	--	--	------------	------------	------	------	------	------	------------

Entrata / Uscita	U
-------------------------	----------

Tit.2	Fu.7	Se.6	In.1	135055	SEP ACQUE E VAL SORG MARCOLINO BOMARZO	7	63	275.000,00	275.000,00	0,00	0,00	0,00	0,00	275.000,00
-------	------	------	------	--------	--	---	----	------------	------------	------	------	------	------	------------

Somma							275.000,00	275.000,00	0,00	0,00	0,00	0,00	275.000,00
-------	--	--	--	--	--	--	------------	------------	------	------	------	------	------------

Progetto	7792	Descrizione Progetto	FIN.REG.CENTRO VISITE RN TUSCA								
-----------------	-------------	-----------------------------	---------------------------------------	--	--	--	--	--	--	--	--

Entrata / Uscita	E
-------------------------	----------

Tit.4	Cat.3	Ris.5602	201646	FINANZ. REG.LE CENTRO VISITE RN TUSCANIA	7	63	0,00	22.500,00	0,00	0,00	0,00	0,00	22.500,00
-------	-------	----------	--------	--	---	----	------	-----------	------	------	------	------	-----------

Somma							0,00	22.500,00	0,00	0,00	0,00	0,00	22.500,00
-------	--	--	--	--	--	--	------	-----------	------	------	------	------	-----------

Entrata / Uscita	U
-------------------------	----------

Tit.2	Fu.7	Se.6	In.1	201648	FINANZ. REG.LE CENTRO VISITE RN TUSCANIA	7	63	0,00	22.500,00	0,00	0,00	0,00	0,00	22.500,00
-------	------	------	------	--------	--	---	----	------	-----------	------	------	------	------	-----------

Somma							0,00	22.500,00	0,00	0,00	0,00	0,00	22.500,00
-------	--	--	--	--	--	--	------	-----------	------	------	------	------	-----------

Centro di Costo	1150	Sett.11- Energia									
------------------------	-------------	-------------------------	--	--	--	--	--	--	--	--	--

Progetto	1	Descrizione Progetto	Funz.Gen.Sett. Ambiente								
-----------------	----------	-----------------------------	--------------------------------	--	--	--	--	--	--	--	--

Entrata / Uscita	U
-------------------------	----------

Tit.1	Fu.7	Se.7	In.1	140712	SPESE PERSONALE ENERGIA ASSEGNI	7	63	56.722,97	56.722,97	28.000,00	0,00	4.088,02	23.911,98	28.722,97
-------	------	------	------	--------	---------------------------------	---	----	-----------	-----------	-----------	------	----------	-----------	-----------

Tit.1	Fu.7	Se.7	In.1	140713	SPESE PERSONALE ENERGIA - ONERI	7	63	17.016,89	17.016,89	8.000,00	0,00	1.080,00	6.920,00	9.016,89
-------	------	------	------	--------	---------------------------------	---	----	-----------	-----------	----------	------	----------	----------	----------

Tit.1	Fu.7	Se.7	In.2	140697	ACQ.PER INIZ.SENSIBILIZZ. RISP.ENERGET	1	63	1.000,00	1.000,00	0,00	0,00	0,00	0,00	1.000,00
-------	------	------	------	--------	--	---	----	----------	----------	------	------	------	------	----------

Tit.1	Fu.7	Se.7	In.3	117668	QUOTA ASS. ESCO TUSCIA	8	63	3.300,00	3.300,00	0,00	0,00	0,00	0,00	3.300,00
-------	------	------	------	--------	------------------------	---	----	----------	----------	------	------	------	------	----------

Tit.1	Fu.7	Se.7	In.3	135065	PERSONALE ENERGIA MISSIONI	7	63	2.000,00	2.000,00	0,00	0,00	0,00	0,00	2.000,00
-------	------	------	------	--------	----------------------------	---	----	----------	----------	------	------	------	------	----------

Tit.1	Fu.7	Se.7	In.3	140502	INIZIATIVE VARIE RISP.ENERGETICO	1	63	5.000,00	5.000,00	0,00	0,00	0,00	0,00	5.000,00
-------	------	------	------	--------	----------------------------------	---	----	----------	----------	------	------	------	------	----------

Tit.1	Fu.7	Se.7	In.4	143120	ACQUISTO LICENZE SOFTWARE	6	63	1.000,00	1.000,00	0,00	0,00	0,00	0,00	1.000,00
-------	------	------	------	--------	---------------------------	---	----	----------	----------	------	------	------	------	----------

Classificazione	Capitolo	Descrizione Capitolo	Progr	CdR	Stanz.Iniziale	Definitivo	Accert./ Impeg.	Prenotazioni	Riscoss./ Pagam.	Resid. Att./Pass.	Disponibilità
Tit.1 Fu.7 Se.7 In.7	140714	SPESE PERSONALE ENERGIA I R A P	7	63	5.388,68	5.388,68	2.690,00	0,00	344,08	2.345,92	2.698,68
Tit.2 Fu.7 Se.7 In.5	130112	ACQUISTO ATTREZZATURE 412/93	6	63	2.000,00	2.000,00	0,00	0,00	0,00	0,00	2.000,00
Somma					93.428,54	93.428,54	38.690,00	0,00	5.512,10	33.177,90	54.738,54

Progetto**200****Descrizione Progetto****DPR 412/93 VERIFICA IMP.TERMIC****Entrata / Uscita****E**

Tit.3 Cat.5 Ris.3920	143101	DPR412/93 AUTOCERTIF.(U 14310-14311)	8	63	335.000,00	335.000,00	0,00	0,00	0,00	0,00	335.000,00
Somma					335.000,00	335.000,00	0,00	0,00	0,00	0,00	335.000,00

Entrata / Uscita**U**

Tit.1 Fu.7 Se.7 In.3	143063	AFFISSIONI SPESE E143101	8	63	1.500,00	1.500,00	0,00	0,00	0,00	0,00	1.500,00
Tit.1 Fu.7 Se.7 In.3	143101	DPR 412/93-CONV.ESTERNE L.TREU (E14310)	8	63	298.000,00	298.000,00	0,00	0,00	0,00	0,00	298.000,00
Tit.1 Fu.7 Se.7 In.3	143104	DPR 412/93-CORSI FORMAZ.PERSL (E14310)	8	63	2.000,00	2.000,00	0,00	0,00	0,00	0,00	2.000,00
Tit.1 Fu.7 Se.7 In.3	143107	DPR 412/93-SPESE X VERIFICHE (E14310)	8	63	5.000,00	5.000,00	0,00	0,00	0,00	0,00	5.000,00
Tit.1 Fu.7 Se.7 In.3	143109	DPR 412/93-SPESE X PROMOZIONE (E14310)	8	63	5.500,00	5.500,00	0,00	0,00	0,00	0,00	5.500,00
Tit.1 Fu.7 Se.7 In.3	143112	DPR 412/93-MANUTENZ. HARD/SOFT E14310)	8	63	5.000,00	5.000,00	0,00	0,00	0,00	0,00	5.000,00
Tit.1 Fu.7 Se.7 In.3	143115	DPR 412/93-PARTECIPAZ.CONVEGNI(E14310)	8	63	2.000,00	2.000,00	0,00	0,00	0,00	0,00	2.000,00
Tit.1 Fu.7 Se.7 In.5	143151	DPR 412/93 RIMBORSO SOMME ERR.VERSATE	8	63	500,00	500,00	0,00	0,00	0,00	0,00	500,00
Tit.1 Fu.7 Se.7 In.7	143118	TASSE AFFISSIONI	8	63	500,00	500,00	0,00	0,00	0,00	0,00	500,00
Tit.2 Fu.7 Se.7 In.5	143090	DPR 412/93-ACQUISTO ATTREZZATURE	8	63	15.000,00	15.000,00	0,00	0,00	0,00	0,00	15.000,00
Somma					335.000,00	335.000,00	0,00	0,00	0,00	0,00	335.000,00

Progetto**596****Descrizione Progetto****CONTO ENERGIA IMP.FOTOVOLTAICI****Entrata / Uscita****E**

Tit.3 Cat.1 Ris.3985	143203	IMPIANTI FOTOVOLTAICI INCASSI C/ ENERGIA	7	63	80.000,00	80.000,00	0,00	0,00	0,00	0,00	80.000,00
Somma					80.000,00	80.000,00	0,00	0,00	0,00	0,00	80.000,00

Entrata / Uscita**U**

Tit.2 Fu.7 Se.7 In.1	143203	REALIZZAZIONE IMPIANTI FOTOVOLTAICI	7	63	80.000,00	80.000,00	0,00	0,00	0,00	0,00	80.000,00
Somma					80.000,00	80.000,00	0,00	0,00	0,00	0,00	80.000,00

Progetto	1001	Descrizione Progetto	ISTRUT.DLGS 387/03 BIOMASSE								
-----------------	-------------	-----------------------------	------------------------------------	--	--	--	--	--	--	--	--

Entrata / Uscita		E										
Tit.3	Cat.5 Ris.3977	130354	INTROITI ISTRUTTORIE D.LGS 387/03	8	63	30.000,00	30.000,00	0,00	0,00	0,00	0,00	30.000,00
Somma						30.000,00	30.000,00	0,00	0,00	0,00	0,00	30.000,00

Entrata / Uscita		U										
Tit.1	Fu.7 Se.7 In.2	135068	ACQUISTO BENI	8	63	2.000,00	2.000,00	0,00	0,00	0,00	0,00	2.000,00
Tit.1	Fu.7 Se.7 In.3	130354	ISTRUTTORIE DLGS 387/03- BIOMASSE	8	63	23.000,00	23.000,00	0,00	0,00	0,00	0,00	23.000,00
Tit.2	Fu.7 Se.7 In.5	135066	ACQUISTO ATTREZZATURE	8	63	5.000,00	5.000,00	0,00	0,00	0,00	0,00	5.000,00
Somma						30.000,00	30.000,00	0,00	0,00	0,00	0,00	30.000,00

Progetto	4051	Descrizione Progetto	SPORTELLO ENERGIA FONDI REG.LI								
-----------------	-------------	-----------------------------	---------------------------------------	--	--	--	--	--	--	--	--

Entrata / Uscita		E										
Tit.2	Cat.2 Ris.4015	130122	FIN. REG.LE SPORTEFFO INFORM.ENERGIA	8	63	50.000,00	50.000,00	0,00	0,00	0,00	0,00	50.000,00
Somma						50.000,00	50.000,00	0,00	0,00	0,00	0,00	50.000,00

Entrata / Uscita		U										
Tit.1	Fu.7 Se.6 In.3	130122	SPORT.INFORMATIVO ENERGIA PREST.SERVIZI	8	63	42.000,00	42.000,00	0,00	0,00	0,00	0,00	42.000,00
Tit.1	Fu.7 Se.6 In.4	130123	SPORT.INFORM.ENERGIA ACQUISTO SOFTWARE	8	63	4.000,00	4.000,00	0,00	0,00	0,00	0,00	4.000,00
Tit.2	Fu.7 Se.6 In.5	130124	SPORT.INFORM. ENERGIA ACQ.ATTREZZATURE	8	63	4.000,00	4.000,00	0,00	0,00	0,00	0,00	4.000,00
Somma						50.000,00	50.000,00	0,00	0,00	0,00	0,00	50.000,00

RIEPILOGO GENERALE BILANCIO 2010						
Stanz.Iniziale	Definitivo	Acc. Imp.	Prenotaz	Ris. Pag.	Res.Att. Pass.	Disponibilità
46.482.140,79	46.645.140,79	3.266.372,02	3.750,00	51.270,81	3.214.511,21	43.375.018,77