



SETTORE IV



PROVINCIA DI VITERBO
Piano Esecutivo di Gestione 2008
Piano degli Obiettivi

PROVINCIA DI VITERBO

PIANO ESECUTIVO DI GESTIONE Piano degli Obiettivi

ANNO 2006

SETTORE IV: *Gestione e Valorizzazione risorse umane -
Servizio Formazione professionale e Servizi sociali* (**Settore VI**)

RESPONSABILE: dott.sa Giuliana Aquilani



Organigramma

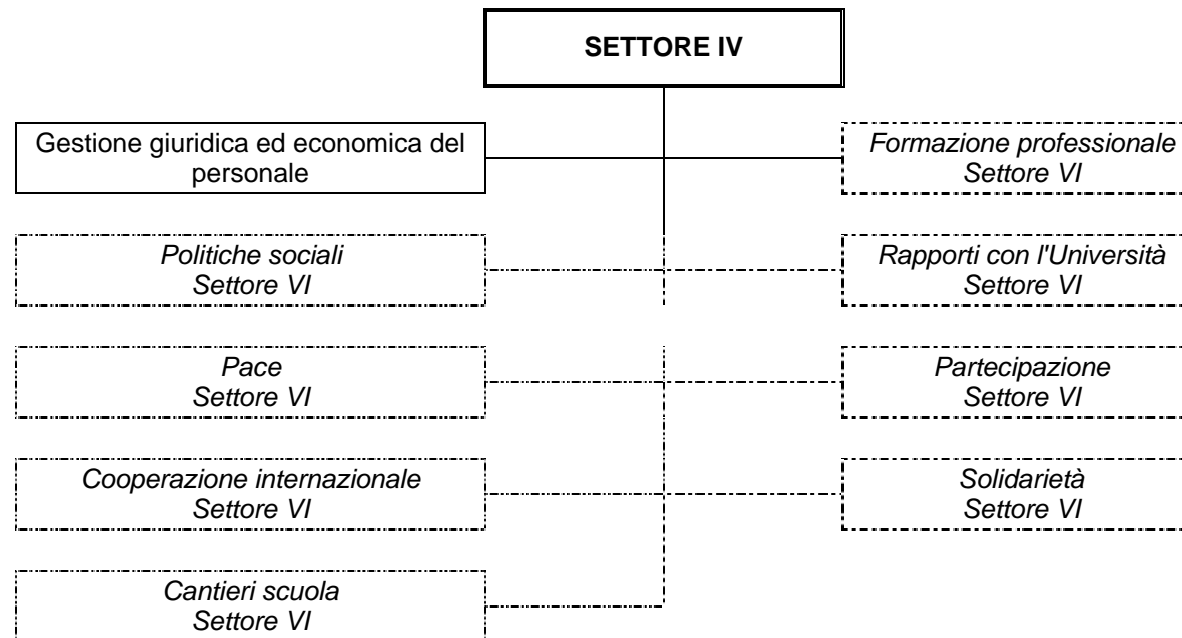



SETTORE IV

Gestione e Valorizzazione Risorse Umane

Servizi Formazione Professionale, Servizi Sociali (SETTORE VI)

COMPETENZE PER MATERIE OMOGENEE:

1. SETTORE PERSONALE

a) SERVIZIO GESTIONE E VALORIZZAZIONE DEL PERSONALE

Studia i problemi del personale ai fini dell'attuazione della politica gestionale del fenomeno voluta dall'Amm.ne e cura i relativi adempimenti amministrativi anche per quanto concerne la contrattazione decentrata.

Predisporre il piano triennale del fabbisogno di personale tenuto conto della programmazione complessiva dell'Ente e delle indicazioni contenute nella relazione previsionale e programmatica adottata dal Consiglio provinciale in sede di approvazione del bilancio, e nel rispetto dei vincoli di spesa ivi contenuti; predisporre, in sede di approvazione del Piano esecutivo di gestione, il Piano annuale del personale, sulla base delle indicazioni e delle esigenze manifestate dai Settori in relazione agli obiettivi ad ognuno assegnati, nel rispetto dei vincoli e dei criteri indicati dagli organi di indirizzo dell'Ente.

Reclutamento del personale,- selezioni e assunzioni in servizio; procedure speciali (L.68/99); inquadramenti; contratti a tempo indeterminato, parziale e determinato; comandi e distacchi; cambi di profilo,- autorizzazione incarichi esterni e anagrafe delle prestazioni rese dai dipendenti. Pratiche di trattamento e quiescenza, sistemazione contabile, la ricostruzione di carriera e quant'altro concerne l'aspetto del trattamento giuridico del personale.

Permessi retribuiti, permessi di studio, visite medico-collegiali, permessi sindacali, aspettative, riconoscimento dell'indennità per infermità a causa di servizio, concessione equo indennizzo, infortuni sul lavoro, buoni pasto, delegazione trattante, gestione fondi di salario accessori non direttamente assegnati ai Dirigenti.



PROVINCIA DI VITERBO
Piano Esecutivo di Gestione 2008
Piano degli Obiettivi

Cura la formazione e stipula dei contratti di lavoro e loro variazioni. Cura la gestione amministrativa del Personale, la tenuta e l'aggiornamento degli schedari, il riconoscimento di infermità dipendenti da causa di servizio, la liquidazione dell'equo indennizzo, i licenziamenti, le dimissioni ed i pensionamenti. Cura l'attribuzione del trattamento economico del personale in base alle norme contrattuali, legislative e/o regolamentari. Cura la concessione dei permessi, dei congedi e delle aspettative, la raccolta e la classificazione degli atti concernenti il personale. Cura i contatti anche decentrati con le organizzazioni sindacali e le R.S.U., limitatamente alla gestione degli affari del personale. Cura la tenuta dei fascicoli relativi ai singoli dipendenti.

Cura della gestione della Dotazione Organica e del quadro di assegnazione del personale agli uffici e servizi provinciali, predisponendo programmi annuali per il reperimento del personale e per l'attuazione del principio della mobilità.

Cura il coordinamento delle attività connesse al trasferimento di risorse umane in entrata e/o in uscita a seguito del conferimento di funzioni a Regioni ed enti locali in attuazione degli artt. 1 e 4 della legge 59/97.

b)SERVIZIO GESTIONE ECONOMICA DEL PERSONALE.

Determinazione della retribuzione al personale con contratto a tempo indeterminato e con contratto a termine, versamenti mensili e periodici dei contributi obbligatori, versamenti delle ritenute erariali e varie del personale, anche per c/terzi. Pagamento delle indennità e dei rimborsi agli Amministratori. Intrattiene i rapporti con gli Enti previdenziali ed assistenziali; rilascio certificazioni relative al trattamento economico del personale; compilazioni delle attestazioni fiscali annuali relative ai redditi di lavoro dipendente ed assimilato; rilascio delle certificazioni del sostituto d'imposta e cura della compilazione dei quadri del Mod. 770; determinazione del trattamento di quiescenza, della ricostruzione di carriera e quant'altro concerne il trattamento economico del personale. Gestione stipendi, salari e compensi professionali e relativi mandati, pagamento assegni familiari, rapporti INAIL e Istituti Previdenziali, collocamento a riposo determinazione trattamento fine rapporto, ricongiunzioni, riscatti, trattamenti privilegiati, assicurazioni e forme previdenziali di tipo integrativo, compenso per lavoro straordinario, incentivi di produttività, indennità varie, trasferte, missioni, polizze speciali, ecc.; iscrizione INPDAP, INADEL, INAIL, INPS, ecc.; applicazione della legge e dei contratti collettivi di lavoro per quanto di competenza aspetti fiscali connessi alla predisposizione dei CUD e MOD.730, salario accessorio.

2. SERVIZIO FORMAZIONE PROFESSIONALE

Con legge regionale del Lazio n.14/99 le competenze in materia di formazione professionale sono state trasferite alle Province



PROVINCIA DI VITERBO
Piano Esecutivo di Gestione 2008
Piano degli Obiettivi

Con DGR n.776 del 14/6/2002, la Regione ha trasferito finanziamenti e personale alle Province. Tutt'ora il trasferimento non è stato completato con la consegna delle attrezzature, delle sedi e dell'intero finanziamento per manutenzioni e funzionamento. Gli importi finora trasferiti sono stati consolidati e si ripetono nello stesso importo per ogni esercizio finanziario.

Le attività trasferite erano quelle già correlate all'obbligo formativo gestito direttamente dalla Regione negli ex Centri Regionali di Viterbo e di Civita Castellana

Nel contempo sono state materialmente trasferite le competenze in materia di cantieri scuola e lavoro, i cui finanziamenti vengono erogati dalla Regione per ogni esercizio finanziario secondo le richieste, che le Province effettuano sulla base del proprio fabbisogno e delle richieste degli Enti locali e delle cooperative sociali..

La Regione Lazio con delibere n. 737/03 e n. 1137/03 ha assegnato alla Provincia la delega per il POR 2000/2006 del FSE obiettivi 3 Misure A1, A2, A3, B1, C1, C2, D1, D3, E1, F1 e F2, destinando tali finanziamenti ad attività formative e di sistema da utilizzare mediante la messa a bando delle risorse o mediante la gestione diretta dei fondi da parte della Provincia.

Dall'anno formativo 2004/05 ha iniziato a funzionare il "Sistema Formativo Pubblico Provinciale", istituito ai sensi della legge n. 23/92 su richiesta della Provincia, in osservanza agli indirizzi delineati dalla Regione Lazio con le D.G.R. n. 736/03 e n. 544/04 e ai sensi della autorizzazione avvenuta con DGR n. 1014/04. Detto "Sistema" attualmente raccoglie l'operatività precedentemente svolta dalla Provincia stessa, dalla Regione e dai dismessi Centri privati Enfap, IAL di Montefiascone, Forma-Net di Viterbo e IRIPA

In base al Piano di attuazione del Sistema Formativo Pubblico Provinciale di cui alla D.G.P. 301 del 25/08/2004 era previsto entro il 2005 la creazione di una società pubblica per la gestione dello stesso. Con D.G.P. 406 del 27/10/05 si è proceduto ad una rettifica ed integrazione della D.G.P. 301 del 25/08/2004 dichiarando che non è più intenzione dell'Amministrazione Provinciale realizzare una Società pubblica per la gestione del Sistema Formativo pubblico e pertanto le attività e gli operatori restano in essere presso la Provincia di Viterbo a gestione diretta secondo le modalità ed i tempi definiti in accordo con le OO.SS.

Assieme all'operatività è stato recepito il personale delle Scuole professionali IAL di Montefiascone e Forma-Net di Viterbo, con contratto privatistico a tempo indeterminato afferente alla legge 23/92.

Dal primo gennaio 2005 è stata accolta, con le modalità già descritte, l'attività formativa ed il personale impegnato nella formazione ricorrente dell'agricoltura.

Come sopra descritto il trasferimento delle attività formative permettono la gestione di attività di obbligo formativo e di corsi professionali per giovani in genere, mentre le deleghe regionali stanno permettendo la gestione dei fondi del POR 2000/2006 FSE obiettivo, 3, dando la possibilità di accedere ai finanziamenti europei, statali e regionali e permettendo alla Provincia di gestire direttamente o tramite bando detti fondi.



PROVINCIA DI VITERBO
Piano Esecutivo di Gestione 2008
Piano degli Obiettivi

E' fondamentale nell'individuazione dei percorsi didattici valutare le reali esigenze formative finalizzate a dare concrete preparazioni professionali viste nell'ottica lavorativa presente sia sul nostro territorio che extra. Tali percorsi formativi saranno destinati ai giovani in cerca di una prima occupazione, ai disoccupati di lunga durata, agli occupati a rischio di disoccupazione, a persone con disagio o inabilità conferendo a questi ultimi opportunità formative che possano renderli maggiormente utilizzabili in abito lavorativo.

La Provincia attua direttamente la gestione dei corsi ricorrenti nei centri di Civita Castellana, Viterbo, Bolsena, Montefiascone, Tarquinia e Capranica, inoltre gestisce la Scuola Alberghiera di Viterbo.

I costi circa la logistica dei centri succitati sono a carico della Regione Lazio per quello che riguarda l'affitto dei centri di formazione ex regionali, in attesa come sopra accennato della consegna delle strutture e dei relativi fondi.

I progetti principali del Settore , come si evince dalle somme iscritte a bilancio, sono alimentati:

- con fondi di bilancio per i dipendenti di ruolo tradizionalmente provinciali e per il pagamento di utenze
- con fondi regionali per le funzioni trasferite a favore del sistema formativo pubblico provinciale stabilite con cadenza triennale e per ciascun anno formativo;
- con fondi regionali consolidati per le retribuzioni del personale ex regionale e per una quota parte di spese di funzionamento dei centri di formazione
- con fondi regionali stabiliti anno per anno per finanziare i cantieri scuola lavoro.

I progetti attualmente in corso di espletamento sono finanziati dalle ultime annualità del P.O.R. 2000/2006 da svolgere e rendicontare entro il 30/06/2008, salve eventuali proroghe dell'Autorità di Gestione regionale.

Con atto della Commissione europea nr CE 5769 del 21 novembre 2007 è stato formalmente approvato il POR 2007/2013 ed attualmente sono in fase di espletamento tutte le procedure presso la Regione Lazio che porteranno al finanziamento delle quote di competenza della nostra Provincia.

Con atto della Giunta Regionale nr 1029 del 21 dicembre 2007 è stato approvato l'Atto di indirizzo e governance per l'avvio della gestione del por 2007/2013 in relazione al quale una delle prime scadenze da rispettare è stata l'elaborazione di un Programma di massima della gestione triennale dei finanziamenti da parte di ogni singola provincia

Con atto di G.P. nr 8 del 14 gennaio 2008, si è provveduto alla approvazione e successiva trasmissione alla Regione Lazio del "Contributo della Provincia al P.E.T. 2008/2010" - programma triennale operativo dell'ente - che determinerà la formale assegnazione delle risorse a gestione dell'ente.

Gestione residuale dei cantieri scola lavoro con progetti presentati da Enti locali e da cooperative sociali della Provincia di Viterbo



PROVINCIA DI VITERBO
Piano Esecutivo di Gestione 2008
Piano degli Obiettivi

L'esperienza di tali forme di gestione di finanziamenti appare ormai superata dalla Legge finanziaria Regionale 2008. Gli uffici, pertanto, dovranno espletare le procedure volte alla verifica dei rendiconti dei cantieri in essere ed in fase di completamento ed alla relativa erogazione dei contributi in precedenza concessi. Nessuna procedura volta a nuove attivazioni potrà essere effettuata

3. SERVIZIO: SERVIZI SOCIALI

Programmazione, promozione e coordinamento politiche sociali d'intesa con i comuni ed in rapporto con le Aziende USL per la gestione integrata dei servizi. Protocolli di intesa e di promozione dei consorzi ed altre forme associative tra comuni per la gestione di servizi di area vasta. Attuazione legge 285/97 "Disposizioni per la promozione dei diritti ed opportunità per l'infanzia e l'adolescenza" (piano provinciale). Immigrazione e cooperazione allo sviluppo: iniziative per l'applicazione della legge n. 40 del 613/98 "disciplina dell'immigrazione e norme sulla condizione dello straniero e della legge regionale n. 17 del 16/2/90; interventi in favore degli immigrati, nomadi; ufficio per l'immigrazione e la cooperazione allo sviluppo.

Gestione degli specifici interventi inseriti nei programmi dell'Unione Europea nel rispetto del coordinamento regionale. Formazione, riqualificazione ed aggiornamento del personale adibito ad attività di assistenza sociale (legge regionale 38/96).

Definizione di interventi a favore della famiglia (consulte, fondazioni, istituzioni, segretariato, etc.) in relazione ad ogni tipo di disagio sociale. Assistenza ai minori illegittimi riconosciuti dalla sola madre o naturali e in stato di abbandono, ai minori riconosciuti da entrambi i genitori o legittimi infraseienni residenti nel territorio provinciale; affidamento familiare e adozione, azioni di tutela della nascita a rischio; rapporti con le Preture ed il Tribunale per i Minorenni, Istituti educativo - assistenziali, Case-famiglia, aggiornamento degli operatori socio-educativi degli istituti, Osservatorio permanente nell'area dell'età evolutiva. Promozione, sostegno e valorizzazione della comunità familiare in collaborazione con i comuni.

Politiche della solidarietà: realizzazione di attività in favore di minori portatori di disagio sociale, anziani, portatori di handicap, popolazione detenuta ed ex detenuta, tossicodipendenti, attività connesse alla prevenzione dell'AIDS. Interventi in favore di persone emarginate o a forte rischio di emarginazione in genere.

Istituzione di centri polivalenti per giovani finalizzati a favorire l'aggregazione sociale, studi e ricerche sulla condizione giovanile; attivazione, di concerto con i Comuni e la Regione, di iniziative rivolte al reperimento di spazi adeguati per la socializzazione; preparazione dei giovani in accordo con le istituzioni preposte, alla partecipazione attiva nella società creando in essi un senso di responsabilità verso le problematiche della comunità; realizzazione di iniziative destinate a contrastare il disagio giovanile; iniziative di ricerca e di sperimentazione tese allo sviluppo dell'associazionismo e della cooperazione, promozione di ricerche, studi e banche dati sul mondo giovanile; svolgimento di iniziative finalizzate a promuovere attività di prevenzione sui problemi sociali e della criminalità giovanile; ideare, con il coinvolgimento dei Comuni, nuove forme di comunicazione e formule di partecipazione attiva dei giovani nel tessuto cittadino attraverso anche interventi volti al sostegno ed allo sviluppo della personalità e della partecipazione dei giovani sul piano culturale, formativo, sociale e dell'autonomia economica



PROVINCIA DI VITERBO
Piano Esecutivo di Gestione 2008
Piano degli Obiettivi

e professionale; impulso ed iniziative di educazione stradale nell'ambito di un progetto di sicurezza che coinvolga scuola, famiglie, associazioni e forze dell'ordine e ad attività di educazione alla salute ed informazione sui danni derivanti dall'alcolismo, dal tabacismo, dall'uso di sostanze stupefacenti iniziative a favore dei giovani nell'ambito del piano dell'accoglienza; istituzione commissione giovani che intenda sperimentare, anche con il concorso di enti locali e istituzioni nazionali ed europee.

Iniziativa socio-culturali ed educative nel tempo libero per i giovani dopo le ore di scuola o di lavoro per stimolare il protagonismo giovanile in campo storico, artistico e culturale; favorire lo sviluppo di una più vasta sensibilità europea fra i giovani attraverso il confronto con coetanei di altre nazioni su argomenti di attualità, anche utilizzando opportunità di studio e formazione in Europa ed individuando percorsi formativi mirati all'inserimento lavorativo in un contesto europeo,- promuovere la mobilità giovanile all'interno dell'Unione Europea attraverso iniziative di interscambio; sensibilizzare i giovani all'importanza dell'Europa stimolando il dibattito sul rapporto esistente tra territorio e valori con testi nazionali ed europei attraverso sia la produzione di appositi supporti informativi, anche multimediali, da diffondere nelle scuole e nelle università e sia mediante scambi culturali, visite ed incontri alle principali sedi europee.

Avvio di iniziative volte a favorire la partecipazione ed il decentramento sono in particolare rivolte ad iniziative direttamente attuate dalla Provincia e volte a favore della Pace . In particolare si procede alla adesione e intervento economico a favore del coordinamento nazionale per la pace e alla adesione della Marcia della Pace annualmente organizzata. Inoltre si provvederà alla gestione di finanziamenti attraverso procedure ad evidenza pubblica sulla base delle indicazioni politiche che annualmente saranno fornite alla struttura.



Schema riassuntivo programmi e progetti

(Tratto da: RPP 2008-2010)

PROGRAMMA 1: *Gestione giuridica del personale*

PROGRAMMA 2: *Formazione Professionale.*

PROGETTO 1 - Formazione professionale: funzionamento generale

PROGETTO 620 - Gestione operatori privati della formazione professionale

PROGETTO 690 – L.R. N.14/99 formazione professionale: personale EX CRFP

PROGETTO 708 – Cantieri scuola e lavoro

PROGRAMMA 2 *Servizi Sociali.*

PROGETTO 1 – Servizi sociali

PROGETTO 2 – partecipazione e decenramento

PROGETTO 308 - centro antiviolenza

PROGETTO 320 – L.R. N.17/90 Assistenza extracomunitari

PROGETTO 330 – D.LGS.N.286/98: Assistenza extracomunitari

PROGETTO 761 – Osservatorio sociale



PROVINCIA DI VITERBO
Piano Esecutivo di Gestione 2008
Piano degli Obiettivi

Centri di costo utilizzati dal dirigente

CENTRO DI COSTO	DESCRIZIONE
110	Sett.01- Organi Istituzionali
130	Sett.01- Segret. Generale
140	Sett.01- Direzione Gen.le
160	Sett.01- Serv. C.E.D.
170	Sett. 01 - Uff. Relaz. Pubblico
210	Sett.02- Serv. Bilancio e Contabilità
220	Sett.02- Serv. Economato e Provveditorato
310	Sett.03- Avvocatura/Legale
410	Sett.04- Risorse Umane
420	Sett.04- Assistenza Scolastica
510	Sett.05- Cultura
520	Sett.05- Turismo
530	Sett.05- Sport
540	Sett.05- Laboratorio Restauro
570	Sett.05- Scuola Alberghiera
610	Sett.06- Formazione Profess.le
620	Sett.06- Politiche del Lavoro
630	Sett.06- Politiche Sociali
650	Sett. 06 - Pace
710	Sett.07- Caccia e Pesca
720	Sett.07- Agricoltura
730	Sett.07- Polizia Provinciale
810	Sett.08- Difesa Suolo
820	Sett.08- Risorse idriche
825	Sett.08- Educazione ambientale
830	Sett.08- Smaltimento rifiuti
840	Sett.08- Scarichi acque
850	Sett.08- Immissioni atmosf.che
860	Sett.08- Parchi naturali
910	Sett.09- Viabilità / Strade



PROVINCIA DI VITERBO
Piano Esecutivo di Gestione 2008
Piano degli Obiettivi

CENTRO DI COSTO	DESCRIZIONE
920	Sett.09- Viabilita Ex Anas
930	Sett.09- Interserv. Amm.vo
950	Sett.09- Protez. Civile
1010	Sett.10- Patrimonio edilizio
1020	Sett.10- Edilizia Scolastica
1040	Sett.10- P.T.C./PRUSST/Urban.
1110	Sett.11- Trasporto conto terzi
1140	Sett.11- Progr.ne e Svil.econ.



PROVINCIA DI VITERBO
Piano Esecutivo di Gestione 2008
Piano degli Obiettivi

Obiettivi assegnati

Cod. Obiettivo	Denominazione obiettivo	Descrizione attività	Indicatori di risultato e tempi	Centri di costo di supporto	Programma / Progetto di riferimento	Peso %
01	<u>Progetto PRODIGI</u> <u>definizione del progetto</u> <u>di sistema informativo</u> <u>automatizzato a supporto</u> <u>delle attività' di governo</u> <u>e di gestione</u>	Partecipazione ad attività formative riunioni e incontri di lavoro	n° riunioni - Entro il 31-05-2008	160	Programma 3 Progetto 1 Provincia Digitale	10
		Analisi e valutazione del censimento dei procedimenti e provvedimenti individuati nel settore di competenza dal progetto Pro.Digi	n° procedimenti censiti ed analizzati - Entro il 31-08-2008			
		Invio al Responsabile del progetto di una relazione che individua eventuali problemi e criticità	relazione - Entro il 31-12-2008			
02	<u>Attuazione piano</u> <u>fabbisogno personale</u> <u>2007</u>	Indizione selezione per la trasformazione (nr 3 contratti) a temp indeterminato ed approvazione avviso pubblico	entro 20 marzo	410	Programma 1: Gestione giuridica del Personale	25
		pubblicazione avviso, ricevimento domande ed istruttoria ammissione alla selezione nomina commissioni giudicatrici	nomina commissione - entro 30 aprile			
		verifica lavori commissioni, approvazioni graduatorie, nomina vincitori e sottoscrizione contratti individuali lavoro	firma contratti - entro 31 maggio			



PROVINCIA DI VITERBO
Piano Esecutivo di Gestione 2008
Piano degli Obiettivi

Cod. Obiettivo	Denominazione obiettivo	Descrizione attività	Indicatori di risultato e tempi	Centri di costo di supporto	Programma / Progetto di riferimento	Peso %
03	<u>Programmazione triennale del fabbisogno del personal</u>	definizione del trend di spesa del personale 08-09-10 improntata alla riduzione della spesa sulla base delle indicazioni politiche di stabilizzazione	importo spesa personale - entro 15 aprile	410	Programma 1: Gestione giuridica del Personale	20
		Redazione, sulla base delle indicazioni politiche, della proposta di deliberazione e relativi allegati. Avvio informativa con le organizzazioni sindacali	proposta - entro 30 aprile			
		Redazione relazione tecnica da sottoporre all'organo di revisione contabile per l'acquisizione del relativo parere ad avvenuta chiusura con le OO.SS Elaborazione proposta definitiva per la Giunta	relazione - entro 31 maggio			
04	<u>Servizio socio assistenziale: Organizzazione settimana del volontariato</u>	Definizione del programma ed approvazione dello stesso da parte della Giunta Provinciale	programma - entro 15 maggio	630	Programma 3: Servizi sociali	20
		Definizione e chiusura delle attività amministrative e rendicontazione spese	rendiconto - entro 15 luglio			
05	<u>Rinnovo elenchi Presidenti e componenti commissioni di gara presso enti terzi</u>	Ricognizione stato attuale degli elenchi e verifica disponibilità degli iscritti allo svolgimento dell'incarico	n° riconferme - entro 30 giugno	610	Programma 2: Formazione professionale	25
		Predisposizione e pubblicazione nuovo avviso e ricezione candidature	n° candidature ricevute - entro 30 settembre			
		Organizzazione corso formazione agli iscritti, verifica esiti del corso ed approvazione elenchi	elenco approvato - entro 30 novembre			



PROVINCIA DI VITERBO
Piano Esecutivo di Gestione 2008
Piano degli Obiettivi

Risorse umane assegnate

1) Personale di ruolo

QUALIFICA	LIVELLO	N°
Assistente sociale	D1	1
Collaboratore amministrativo terminalista	B3	1
Collaboratore tecnico specialista	B3	2
Docente	C1	9
Esecutore amministrativo	C1	2
Funzionario Amministrativo	D3	4
Funzionario coord.serv,socio ass.le	D3	1
Istruttore amministrativo	C1	3
Istruttore direttivo amministrativo	D1	3
Istruttore tecnico	C1	2
Operaio stradale specializzato	B1	1
Pedagogo	D1	1
Sociologo	D1	1
Formatore	liv 5	6
Responsabile amministrativo	liv 5	2
Operatore	liv 1	2
Operatore	liv 2	1
Totale		42



PROVINCIA DI VITERBO
Piano Esecutivo di Gestione 2008
Piano degli Obiettivi

2) Forme di lavoro flessibile

Forme di lavoro flessibili	N° Contratti	Scadenza
CANTIERISTI		
CFL	1	
CO.CO.CO		
CONTRATTO A TEMPO DETERMINATO		
SOMMINISTRAZIONE LAVORO	2	
Totale	3	



PROVINCIA DI VITERBO
Piano Esecutivo di Gestione 2008
Piano degli Obiettivi

Autorizzazione a contrattare, modalità di esecuzione delle spese per centro di costo

Classe	Centro di costo	Descrizione capitolo	Stanziamiento	Autorizzazione a Contrattare
Tit. 1 Funz. 1 Serv. 1 Int. 1	110	Sett.01- Organi Istituzionali	251.949,26	CCNL- Pagamenti mensili
Tit. 1 Funz. 1 Serv. 1 Int. 1	110	Sett.01- Organi Istituzionali	75.584,78	CCNL- Pagamenti mensili
Tit. 1 Funz. 1 Serv. 1 Int. 7	110	Sett.01- Organi Istituzionali	23.935,18	CCNL- Pagamenti mensili
Tit. 1 Funz. 1 Serv. 2 Int. 7	130	Sett.01- Segret. Generale	52.247,11	CCNL- Pagamenti mensili
Tit. 1 Funz. 1 Serv. 2 Int. 1	130	Sett.01- Segret. Generale	549.969,53	CCNL- Pagamenti mensili
Tit. 1 Funz. 1 Serv. 2 Int. 1	130	Sett.01- Segret. Generale	164.990,86	CCNL- Pagamenti mensili
Tit. 1 Funz. 1 Serv. 2 Int. 1	130	Sett.01- Segret. Generale	70.197,60	CCNL- Pagamenti mensili
Tit. 1 Funz. 1 Serv. 2 Int. 1	130	Sett.01- Segret. Generale	21.731,28	CCNL- Pagamenti mensili
Tit. 1 Funz. 1 Serv. 2 Int. 7	130	Sett.01- Segret. Generale	6.881,57	CCNL- Pagamenti mensili
Tit. 1 Funz. 1 Serv. 2 Int. 1	130	Sett.01- Segret. Generale	2.240,00	CCNL- Pagamenti mensili
Tit. 1 Funz. 1 Serv. 1 Int. 1	140	Sett.01- Direzione Gen.le	58.191,20	CCNL- Pagamenti mensili
Tit. 1 Funz. 1 Serv. 1 Int. 1	170	Sett. 01 - Uff. Relaz. Pubblico	49.453,59	CCNL- Pagamenti mensili
Tit. 1 Funz. 1 Serv. 1 Int. 1	170	Sett. 01 - Uff. Relaz. Pubblico	14.836,08	CCNL- Pagamenti mensili
Tit. 1 Funz. 1 Serv. 1 Int. 7	170	Sett. 01 - Uff. Relaz. Pubblico	4.698,09	CCNL- Pagamenti mensili
Tit. 1 Funz. 1 Serv. 3 Int. 1	210	Sett.02- Serv. Bilancio e Contabilità	310.224,79	CCNL- Pagamenti mensili
Tit. 1 Funz. 1 Serv. 3 Int. 1	210	Sett.02- Serv. Bilancio e Contabilità	5.000,00	CCNL- Pagamenti mensili
Tit. 1 Funz. 1 Serv. 3 Int. 1	210	Sett.02- Serv. Bilancio e Contabilità	94.567,44	CCNL- Pagamenti mensili
Tit. 1 Funz. 1 Serv. 3 Int. 7	210	Sett.02- Serv. Bilancio e Contabilità	29.946,36	CCNL- Pagamenti mensili
Tit. 1 Funz. 1 Serv. 3 Int. 1	220	Sett.02- Serv. Economato e Provveditorato	96.406,40	CCNL- Pagamenti mensili
Tit. 1 Funz. 1 Serv. 3 Int. 1	220	Sett.02- Serv. Economato e Provveditorato	28.921,92	CCNL- Pagamenti mensili
Tit. 1 Funz. 1 Serv. 3 Int. 7	220	Sett.02- Serv. Economato e Provveditorato	9.158,61	CCNL- Pagamenti mensili
Tit. 1 Funz. 2 Serv. 3 Int. 7	420	Sett.04- Assistenza Scolastica	5.343,15	CCNL- Pagamenti mensili
Tit. 1 Funz. 2 Serv. 3 Int. 1	420	Sett.04- Assistenza Scolastica	56.243,70	CCNL- Pagamenti mensili
Tit. 1 Funz. 2 Serv. 3 Int. 1	420	Sett.04- Assistenza Scolastica	16.873,11	CCNL- Pagamenti mensili
Tit. 1 Funz. 1 Serv. 9 Int. 1	310	Sett.03- Avvocatura/Legale	126.738,72	CCNL- Pagamenti mensili
Tit. 1 Funz. 1 Serv. 9 Int. 1	310	Sett.03- Avvocatura/Legale	45.569,38	CCNL- Pagamenti mensili
Tit. 1 Funz. 1 Serv. 9 Int. 1	310	Sett.03- Avvocatura/Legale	38.021,62	CCNL- Pagamenti mensili
Tit. 1 Funz. 1 Serv. 9 Int. 1	310	Sett.03- Avvocatura/Legale	13.670,81	CCNL- Pagamenti mensili
Tit. 1 Funz. 1 Serv. 9 Int. 7	310	Sett.03- Avvocatura/Legale	12.040,18	CCNL- Pagamenti mensili



PROVINCIA DI VITERBO
Piano Esecutivo di Gestione 2008
Piano degli Obiettivi

Classe	Centro di costo	Descrizione capitolo	Stanziamiento	Autorizzazione a Contrattare
Tit. 1 Funz. 1 Serv. 9 Int. 7	310	Sett.03- Avvocatura/Legale	4.329,09	CCNL- Pagamenti mensili
Tit. 1 Funz. 1 Serv. 9 Int. 1	310	Sett.03- Avvocatura/Legale	26.303,22	CCNL- Pagamenti mensili
Tit. 1 Funz. 1 Serv. 9 Int. 1	310	Sett.03- Avvocatura/Legale	7.890,97	CCNL- Pagamenti mensili
Tit. 1 Funz. 1 Serv. 9 Int. 7	310	Sett.03- Avvocatura/Legale	2.498,81	CCNL- Pagamenti mensili
Tit. 1 Funz. 1 Serv. 2 Int. 7	410	Sett.04- Risorse Umane	16.000,00	CCNL- Pagamenti mensili
Tit. 1 Funz. 1 Serv. 2 Int. 1	410	Sett.04- Risorse Umane	251.177,11	CCNL- Pagamenti mensili
Tit. 1 Funz. 1 Serv. 2 Int. 1	410	Sett.04- Risorse Umane	75.353,13	CCNL- Pagamenti mensili
Tit. 1 Funz. 1 Serv. 2 Int. 7	410	Sett.04- Risorse Umane	23.861,83	CCNL- Pagamenti mensili
Tit. 1 Funz. 1 Serv. 2 Int. 1	410	Sett.04- Risorse Umane	15.000,00	CCNL- Pagamenti mensili
Tit. 1 Funz. 1 Serv. 2 Int. 3	410	Sett.04- Risorse Umane	12.000,00	procedura evidenza pubblica
Tit. 1 Funz. 1 Serv. 2 Int. 1	410	Sett.04- Risorse Umane	22.784,69	CCNL- Pagamenti mensili
Tit. 1 Funz. 1 Serv. 2 Int. 1	410	Sett.04- Risorse Umane	6.835,41	CCNL- Pagamenti mensili
Tit. 1 Funz. 1 Serv. 2 Int. 1	410	Sett.04- Risorse Umane	51.000,00	CCNL- Pagamenti mensili
Tit. 1 Funz. 1 Serv. 2 Int. 1	410	Sett.04- Risorse Umane	14.500,00	CCNL- Pagamenti mensili
Tit. 1 Funz. 1 Serv. 2 Int. 7	410	Sett.04- Risorse Umane	2.164,55	CCNL- Pagamenti mensili
Tit. 1 Funz. 1 Serv. 2 Int. 7	410	Sett.04- Risorse Umane	4.500,00	CCNL- Pagamenti mensili
Tit. 1 Funz. 1 Serv. 2 Int. 1	410	Sett.04- Risorse Umane	25.000,00	CCNL- Pagamenti mensili
Tit. 1 Funz. 1 Serv. 2 Int. 1	410	Sett.04- Risorse Umane	25.175,00	CCNL- Pagamenti mensili
Tit. 1 Funz. 1 Serv. 2 Int. 1	410	Sett.04- Risorse Umane	299.850,00	CCNL- Pagamenti mensili
Tit. 1 Funz. 1 Serv. 2 Int. 1	410	Sett.04- Risorse Umane	75.000,00	CCNL- Pagamenti mensili
Tit. 1 Funz. 1 Serv. 2 Int. 7	410	Sett.04- Risorse Umane	25.487,00	CCNL- Pagamenti mensili
Tit. 1 Funz. 1 Serv. 2 Int. 1	410	Sett.04- Risorse Umane	2.000,00	CCNL- Pagamenti mensili
Tit. 1 Funz. 1 Serv. 2 Int. 3	410	Sett.04- Risorse Umane	35.000,00	procedura evidenza pubblica
Tit. 1 Funz. 1 Serv. 2 Int. 1	410	Sett.04- Risorse Umane	270.350,00	CCNL-
Tit. 1 Funz. 1 Serv. 2 Int. 1	410	Sett.04- Risorse Umane	280.000,00	CCNL-
Tit. 1 Funz. 1 Serv. 2 Int. 1	410	Sett.04- Risorse Umane	73.000,00	CCNL- Pagamenti mensili
Tit. 1 Funz. 1 Serv. 2 Int. 1	410	Sett.04- Risorse Umane	51.000,00	CCNL- Pagamenti mensili
Tit. 1 Funz. 1 Serv. 2 Int. 1	410	Sett.04- Risorse Umane	5.000,00	CCNL-
Tit. 1 Funz. 1 Serv. 2 Int. 1	410	Sett.04- Risorse Umane	10.000,00	determinazione dirigenziale
Tit. 1 Funz. 1 Serv. 2 Int. 1	410	Sett.04- Risorse Umane	25.000,00	CCNL- Pagamenti mensili
Tit. 1 Funz. 1 Serv. 2 Int. 1	410	Sett.04- Risorse Umane	210.000,00	CCNL- det.liquidazione
Tit. 1 Funz. 1 Serv. 2 Int. 1	410	Sett.04- Risorse Umane	250.000,00	CCNL- det.liquidazione



PROVINCIA DI VITERBO
Piano Esecutivo di Gestione 2008
Piano degli Obiettivi

Classe	Centro di costo	Descrizione capitolo	Stanziamiento	Autorizzazione a Contrattare
Tit. 1 Funz. 1 Serv. 2 Int. 3	410	Sett.04- Risorse Umane	57.000,00	detrminazione dirigenziale
Tit. 1 Funz. 1 Serv. 2 Int. 3	410	Sett.04- Risorse Umane	80.000,00	detrminazione dirigenziale
Tit. 1 Funz. 1 Serv. 2 Int. 1	410	Sett.04- Risorse Umane	220.000,00	CCNL- Pagamenti mensili
Tit. 1 Funz. 1 Serv. 2 Int. 1	410	Sett.04- Risorse Umane	10.000,00	CCNL- Pagamenti mensili
Tit. 2 Funz. 1 Serv. 2 Int. 5	410	Sett.04- Risorse Umane	50.000,00	procedura evidenza pubblica
Tit. 2 Funz. 1 Serv. 2 Int. 5	410	Sett.04- Risorse Umane	20.000,00	procedura evidenza pubblica
Tit. 1 Funz. 1 Serv. 2 Int. 1	410	Sett.04- Risorse Umane	57.000,00	CCNL- Pagamenti mensili
Tit. 1 Funz. 1 Serv. 2 Int. 1	410	Sett.04- Risorse Umane	30.000,00	CCNL- Pagamenti mensili
Tit. 1 Funz. 1 Serv. 2 Int. 3	410	Sett.04- Risorse Umane	200.000,00	procedura evidenza pubblica
Tit. 1 Funz. 1 Serv. 2 Int. 1	410	Sett.04- Risorse Umane	119.000,00	CCNL- Pagamenti mensili
Tit. 1 Funz. 1 Serv. 2 Int. 1	410	Sett.04- Risorse Umane	35.600,00	CCNL- Pagamenti mensili
Tit. 1 Funz. 1 Serv. 2 Int. 7	410	Sett.04- Risorse Umane	11.400,00	CCNL- Pagamenti mensili
Tit. 1 Funz. 1 Serv. 2 Int. 3	410	Sett.04- Risorse Umane	1.500,00	detrminazione dirigenziale
Tit. 1 Funz. 1 Serv. 2 Int. 3	410	Sett.04- Risorse Umane	18.000,00	detrminazione dirigenziale
Tit. 1 Funz. 1 Serv. 2 Int. 7	410	Sett.04- Risorse Umane	85.000,00	CCNL- Pagamenti mensili
Tit. 1 Funz. 1 Serv. 2 Int. 3	410	Sett.04- Risorse Umane	4.000,00	detrminazione dirigenziale
Tit. 1 Funz. 2 Serv. 3 Int. 3	610	Sett.06- Formazione Profess.le	297.376,00	detrminazione dirigenziale
Tit. 1 Funz. 2 Serv. 3 Int. 2	610	Sett.06- Formazione Profess.le	185.775,00	detrminazione dirigenziale
Tit. 1 Funz. 2 Serv. 3 Int. 5	610	Sett.06- Formazione Profess.le	34.500,00	detrminazione dirigenziale
Tit. 1 Funz. 2 Serv. 3 Int. 3	610	Sett.06- Formazione Profess.le	191.285,30	detrminazione dirigenziale
Tit. 1 Funz. 2 Serv. 3 Int. 7	610	Sett.06- Formazione Profess.le	63.479,06	CCNL- Pagamenti mensili
Tit. 1 Funz. 2 Serv. 3 Int. 3	610	Sett.06- Formazione Profess.le	27.000,00	detrminazione dirigenziale
Tit. 1 Funz. 2 Serv. 3 Int. 1	610	Sett.06- Formazione Profess.le	44.370,42	CCNL- Pagamenti mensili
Tit. 1 Funz. 2 Serv. 3 Int. 1	610	Sett.06- Formazione Profess.le	13.311,13	CCNL- Pagamenti mensili
Tit. 1 Funz. 2 Serv. 3 Int. 7	610	Sett.06- Formazione Profess.le	4.215,19	CCNL- Pagamenti mensili
Tit. 1 Funz. 2 Serv. 3 Int. 1	610	Sett.06- Formazione Profess.le	681.309,21	CCNL- Pagamenti mensili
Tit. 1 Funz. 2 Serv. 3 Int. 1	610	Sett.06- Formazione Profess.le	224.404,03	CCNL- Pagamenti mensili
Tit. 1 Funz. 2 Serv. 3 Int. 1	610	Sett.06- Formazione Profess.le	8.463,87	CCNL- Pagamenti mensili
Tit. 1 Funz. 2 Serv. 3 Int. 1	610	Sett.06- Formazione Profess.le	67.822,36	CCNL- Pagamenti mensili
Tit. 1 Funz. 2 Serv. 3 Int. 3	610	Sett.06- Formazione Profess.le	84.000,00	detrminazione dirigenziale
Tit. 1 Funz. 2 Serv. 3 Int. 3	610	Sett.06- Formazione Profess.le	6.173,69	detrminazione dirigenziale
Tit. 1 Funz. 2 Serv. 3 Int. 3	610	Sett.06- Formazione Profess.le	8.000,00	economato



PROVINCIA DI VITERBO
Piano Esecutivo di Gestione 2008
Piano degli Obiettivi

Classe	Centro di costo	Descrizione capitolo	Stanziamiento	Autorizzazione a Contrattare
Tit. 1 Funz. 2 Serv. 3 Int. 3	610	Sett.06- Formazione Profess.le	5.437,50	detrminazione dirigenziale
Tit. 1 Funz. 2 Serv. 3 Int. 2	610	Sett.06- Formazione Profess.le	3.000,00	detrminazione dirigenziale
Tit. 1 Funz. 2 Serv. 3 Int. 1	610	Sett.06- Formazione Profess.le	493.341,56	CCNL- Pagamenti mensili
Tit. 1 Funz. 2 Serv. 3 Int. 1	610	Sett.06- Formazione Profess.le	147.350,44	CCNL- Pagamenti mensili
Tit. 1 Funz. 2 Serv. 3 Int. 7	610	Sett.06- Formazione Profess.le	46.660,97	CCNL- Pagamenti mensili
Tit. 1 Funz. 2 Serv. 3 Int. 1	610	Sett.06- Formazione Profess.le	141.608,05	CCNL- Pagamenti mensili
Tit. 1 Funz. 2 Serv. 3 Int. 3	610	Sett.06- Formazione Profess.le	2.000,00	economato
Tit. 1 Funz. 2 Serv. 3 Int. 1	610	Sett.06- Formazione Profess.le	30.000,00	detrminazione dirigenziale
Tit. 1 Funz. 2 Serv. 3 Int. 1	610	Sett.06- Formazione Profess.le	8.000,00	detrminazione dirigenziale
Tit. 1 Funz. 2 Serv. 3 Int. 7	610	Sett.06- Formazione Profess.le	5.882,54	detrminazione dirigenziale
Tit. 1 Funz. 2 Serv. 3 Int. 2	610	Sett.06- Formazione Profess.le	15.000,00	detrminazione dirigenziale
Tit. 1 Funz. 2 Serv. 3 Int. 3	610	Sett.06- Formazione Profess.le	15.000,00	detrminazione dirigenziale
Tit. 2 Funz. 2 Serv. 3 Int. 5	610	Sett.06- Formazione Profess.le	57.968,00	procedura evidenza pubblica
Tit. 1 Funz. 2 Serv. 3 Int. 1	610	Sett.06- Formazione Profess.le	68.888,89	ccnl
Tit. 1 Funz. 2 Serv. 3 Int. 4	610	Sett.06- Formazione Profess.le	13.950,00	detrminazione dirigenziale
Tit. 1 Funz. 2 Serv. 3 Int. 3	610	Sett.06- Formazione Profess.le	5.000,00	detrminazione dirigenziale
Tit. 1 Funz. 8 Serv. 2 Int. 2	630	Sett.06- Politiche Sociali	3.000,00	detrminazione dirigenziale
Tit. 1 Funz. 8 Serv. 2 Int. 1	630	Sett.06- Politiche Sociali	134.413,46	CCNL- Pagamenti mensili
Tit. 1 Funz. 8 Serv. 2 Int. 1	630	Sett.06- Politiche Sociali	40.324,04	CCNL- Pagamenti mensili
Tit. 1 Funz. 8 Serv. 2 Int. 7	630	Sett.06- Politiche Sociali	12.769,28	CCNL- Pagamenti mensili
Tit. 1 Funz. 8 Serv. 2 Int. 5	630	Sett.06- Politiche Sociali	73.000,00	Criteri Giunta- Det.dirigente
Tit. 1 Funz. 8 Serv. 2 Int. 5	630	Sett.06- Politiche Sociali	239.674,83	Criteri Giunta- Det.dirigente
Tit. 1 Funz. 8 Serv. 2 Int. 5	630	Sett.06- Politiche Sociali	130.000,00	Criteri Giunta- Det.dirigente
Tit. 1 Funz. 8 Serv. 2 Int. 5	630	Sett.06- Politiche Sociali	218.879,00	Criteri Giunta- Det.dirigente
Tit. 1 Funz. 8 Serv. 2 Int. 2	630	Sett.06- Politiche Sociali	3.000,00	detrminazione dirigenziale
Tit. 1 Funz. 8 Serv. 2 Int. 5	630	Sett.06- Politiche Sociali	10.000,00	delibera giunta
Tit. 1 Funz. 8 Serv. 2 Int. 5	630	Sett.06- Politiche Sociali	30.000,00	delibera giunta
Tit. 1 Funz. 8 Serv. 2 Int. 5	630	Sett.06- Politiche Sociali	20.000,00	delibera giunta
Tit. 1 Funz. 8 Serv. 2 Int. 5	630	Sett.06- Politiche Sociali	10.000,00	delibera giunta
Tit. 1 Funz. 8 Serv. 2 Int. 3	630	Sett.06- Politiche Sociali	20.000,00	delibera giunta
Tit. 1 Funz. 8 Serv. 2 Int. 5	630	Sett.06- Politiche Sociali	10.000,00	Criteri Giunta- Det.dirigente
Tit. 1 Funz. 8 Serv. 2 Int. 2	630	Sett.06- Politiche Sociali	3.000,00	delibera giunta



PROVINCIA DI VITERBO
Piano Esecutivo di Gestione 2008
Piano degli Obiettivi

Classe	Centro di costo	Descrizione capitolo	Stanziamiento	Autorizzazione a Contrattare
Tit. 1 Funz. 8 Serv. 2 Int. 3	630	Sett.06- Politiche Sociali	17.000,00	delibera giunta
Tit. 1 Funz. 8 Serv. 2 Int. 3	630	Sett.06- Politiche Sociali	2.000,00	detrminazione dirigenziale
Tit. 1 Funz. 8 Serv. 2 Int. 3	630	Sett.06- Politiche Sociali	2.000,00	detrminazione dirigenziale
Tit. 1 Funz. 8 Serv. 2 Int. 5	630	Sett.06- Politiche Sociali	10.000,00	delibera giunta
Tit. 1 Funz. 8 Serv. 2 Int. 3	630	Sett.06- Politiche Sociali	70.000,00	Criteri Giunta- Det.dirigente
Tit. 1 Funz. 8 Serv. 2 Int. 5	630	Sett.06- Politiche Sociali	15.000,00	Criteri Giunta- Det.dirigente
Tit. 1 Funz. 8 Serv. 2 Int. 5	630	Sett.06- Politiche Sociali	10.000,00	delibera giunta
Tit. 1 Funz. 8 Serv. 2 Int. 5	630	Sett.06- Politiche Sociali	8.000,00	detrminazione dirigenziale
Tit. 1 Funz. 8 Serv. 2 Int. 5	630	Sett.06- Politiche Sociali	45.000,00	Criteri Giunta- Det.dirigente
Tit. 1 Funz. 8 Serv. 2 Int. 3	630	Sett.06- Politiche Sociali	239.674,83	procedura evidenza pubblica
Tit. 1 Funz. 8 Serv. 2 Int. 5	630	Sett.06- Politiche Sociali	15.000,00	detrminazione dirigenziale
Tit. 1 Funz. 8 Serv. 2 Int. 5	630	Sett.06- Politiche Sociali	20.000,00	Criteri Giunta- Det.dirigente
Tit. 1 Funz. 8 Serv. 2 Int. 5	630	Sett.06- Politiche Sociali	479.351,70	Criteri Giunta- Det.dirigente
Tit. 1 Funz. 8 Serv. 2 Int. 3	630	Sett.06- Politiche Sociali	100.000,00	Criteri Giunta- Det.dirigente
Tit. 1 Funz. 2 Serv. 3 Int. 5	650	Sett. 06 - Pace	2.500,00	detrminazione dirigenziale
Tit. 1 Funz. 1 Serv. 1 Int. 3	650	Sett. 06 - Pace	25.000,00	Criteri Giunta- Det.dirigente
Tit. 1 Funz. 1 Serv. 1 Int. 5	650	Sett. 06 - Pace	25.000,00	Criteri Giunta- Det.dirigente
Tit. 1 Funz. 3 Serv. 2 Int. 1	510	Sett.05- Cultura	262.073,80	CCNL- Pagamenti mensili
Tit. 1 Funz. 3 Serv. 2 Int. 1	510	Sett.05- Cultura	78.622,14	CCNL- Pagamenti mensili
Tit. 1 Funz. 3 Serv. 2 Int. 7	510	Sett.05- Cultura	24.897,01	CCNL- Pagamenti mensili
Tit. 1 Funz. 4 Serv. 2 Int. 1	530	Sett.05- Sport	24.221,23	CCNL- Pagamenti mensili
Tit. 1 Funz. 4 Serv. 2 Int. 1	530	Sett.05- Sport	7.266,37	CCNL- Pagamenti mensili
Tit. 1 Funz. 4 Serv. 2 Int. 7	530	Sett.05- Sport	2.301,02	CCNL- Pagamenti mensili
Tit. 1 Funz. 3 Serv. 2 Int. 1	540	Sett.05- Laboratorio Restauro	324.233,64	CCNL- Pagamenti mensili
Tit. 1 Funz. 3 Serv. 2 Int. 1	540	Sett.05- Laboratorio Restauro	97.270,09	CCNL- Pagamenti mensili
Tit. 1 Funz. 3 Serv. 2 Int. 7	540	Sett.05- Laboratorio Restauro	30.802,20	CCNL- Pagamenti mensili
Tit. 1 Funz. 2 Serv. 3 Int. 3	570	Sett.05- Scuola Alberghiera	2.000,00	detrminazione dirigenziale
Tit. 1 Funz. 2 Serv. 3 Int. 1	570	Sett.05- Scuola Alberghiera	81.285,33	CCNL- Pagamenti mensili
Tit. 1 Funz. 2 Serv. 3 Int. 1	570	Sett.05- Scuola Alberghiera	24.385,60	CCNL- Pagamenti mensili
Tit. 1 Funz. 2 Serv. 3 Int. 7	570	Sett.05- Scuola Alberghiera	7.722,11	CCNL- Pagamenti mensili
Tit. 1 Funz. 7 Serv. 5 Int. 1	710	Sett.07- Caccia e Pesca	258.963,55	CCNL- Pagamenti mensili
Tit. 1 Funz. 7 Serv. 5 Int. 1	710	Sett.07- Caccia e Pesca	77.689,07	CCNL- Pagamenti mensili



PROVINCIA DI VITERBO
Piano Esecutivo di Gestione 2008
Piano degli Obiettivi

Classe	Centro di costo	Descrizione capitolo	Stanziamiento	Autorizzazione a Contrattare
Tit. 1 Funz. 7 Serv. 5 Int. 7	710	Sett.07- Caccia e Pesca	24.601,54	CCNL- Pagamenti mensili
Tit. 1 Funz. 9 Serv. 1 Int. 1	720	Sett.07- Agricoltura	187.072,72	CCNL- Pagamenti mensili
Tit. 1 Funz. 9 Serv. 1 Int. 1	720	Sett.07- Agricoltura	56.121,82	CCNL- Pagamenti mensili
Tit. 1 Funz. 9 Serv. 1 Int. 7	720	Sett.07- Agricoltura	17.771,91	CCNL- Pagamenti mensili
Tit. 1 Funz. 7 Serv. 5 Int. 1	730	Sett.07- Polizia Provinciale	327.840,58	CCNL- Pagamenti mensili
Tit. 1 Funz. 7 Serv. 5 Int. 1	730	Sett.07- Polizia Provinciale	98.352,17	CCNL- Pagamenti mensili
Tit. 1 Funz. 7 Serv. 5 Int. 7	730	Sett.07- Polizia Provinciale	31.144,86	CCNL- Pagamenti mensili
Tit. 1 Funz. 7 Serv. 1 Int. 1	810	Sett.08- Difesa Suolo	146.139,49	CCNL- Pagamenti mensili
Tit. 1 Funz. 7 Serv. 1 Int. 1	810	Sett.08- Difesa Suolo	43.841,85	CCNL- Pagamenti mensili
Tit. 1 Funz. 7 Serv. 1 Int. 1	810	Sett.08- Difesa Suolo	49.618,07	CCNL- Pagamenti mensili
Tit. 1 Funz. 7 Serv. 1 Int. 1	810	Sett.08- Difesa Suolo	305.359,43	CCNL- Pagamenti mensili
Tit. 1 Funz. 7 Serv. 1 Int. 1	810	Sett.08- Difesa Suolo	14.885,42	CCNL- Pagamenti mensili
Tit. 1 Funz. 7 Serv. 1 Int. 1	810	Sett.08- Difesa Suolo	91.607,83	CCNL- Pagamenti mensili
Tit. 1 Funz. 7 Serv. 1 Int. 7	810	Sett.08- Difesa Suolo	4.713,72	CCNL- Pagamenti mensili
Tit. 1 Funz. 7 Serv. 1 Int. 7	810	Sett.08- Difesa Suolo	13.883,25	CCNL- Pagamenti mensili
Tit. 1 Funz. 7 Serv. 1 Int. 7	810	Sett.08- Difesa Suolo	29.009,15	CCNL- Pagamenti mensili
Tit. 1 Funz. 7 Serv. 7 Int. 7	820	Sett.08- Risorse idriche	12.443,16	CCNL- Pagamenti mensili
Tit. 1 Funz. 7 Serv. 7 Int. 1	820	Sett.08- Risorse idriche	130.980,66	CCNL- Pagamenti mensili
Tit. 1 Funz. 7 Serv. 7 Int. 1	820	Sett.08- Risorse idriche	39.294,20	CCNL- Pagamenti mensili
Tit. 1 Funz. 7 Serv. 2 Int. 1	825	Sett.08- Educazione ambientale	27.311,27	CCNL- Pagamenti mensili
Tit. 1 Funz. 7 Serv. 2 Int. 1	825	Sett.08- Educazione ambientale	8.193,38	CCNL- Pagamenti mensili
Tit. 1 Funz. 7 Serv. 2 Int. 7	825	Sett.08- Educazione ambientale	2.594,57	CCNL- Pagamenti mensili
Tit. 1 Funz. 7 Serv. 3 Int. 1	830	Sett.08- Smaltimento rifiuti	50.745,50	CCNL- Pagamenti mensili
Tit. 1 Funz. 7 Serv. 3 Int. 1	830	Sett.08- Smaltimento rifiuti	15.223,65	CCNL- Pagamenti mensili
Tit. 1 Funz. 7 Serv. 3 Int. 7	830	Sett.08- Smaltimento rifiuti	4.820,82	CCNL- Pagamenti mensili
Tit. 1 Funz. 7 Serv. 4 Int. 7	840	Sett.08- Scarichi acque	9.907,25	CCNL- Pagamenti mensili
Tit. 1 Funz. 7 Serv. 4 Int. 1	840	Sett.08- Scarichi acque	104.286,84	CCNL- Pagamenti mensili
Tit. 1 Funz. 7 Serv. 4 Int. 1	840	Sett.08- Scarichi acque	31.286,05	CCNL- Pagamenti mensili
Tit. 1 Funz. 7 Serv. 4 Int. 1	850	Sett.08- Immissioni atmosf.che	52.971,86	CCNL- Pagamenti mensili
Tit. 1 Funz. 7 Serv. 4 Int. 1	850	Sett.08- Immissioni atmosf.che	15.891,56	CCNL- Pagamenti mensili
Tit. 1 Funz. 7 Serv. 4 Int. 7	850	Sett.08- Immissioni atmosf.che	5.032,33	CCNL- Pagamenti mensili
Tit. 1 Funz. 7 Serv. 6 Int. 1	860	Sett.08- Parchi naturali	29.272,02	CCNL- Pagamenti mensili



PROVINCIA DI VITERBO
Piano Esecutivo di Gestione 2008
Piano degli Obiettivi

Classe	Centro di costo	Descrizione capitolo	Stanziamiento	Autorizzazione a Contrattare
Tit. 1 Funz. 7 Serv. 6 Int. 1	860	Sett.08- Parchi naturali	8.781,61	CCNL- Pagamenti mensili
Tit. 1 Funz. 7 Serv. 6 Int. 7	860	Sett.08- Parchi naturali	2.780,84	CCNL- Pagamenti mensili
Tit. 1 Funz. 6 Serv. 1 Int. 7	910	Sett.09- Viabilita / Strade	139.908,52	CCNL- Pagamenti mensili
Tit. 1 Funz. 6 Serv. 1 Int. 1	910	Sett.09- Viabilita / Strade	1.472.721,22	CCNL- Pagamenti mensili
Tit. 1 Funz. 6 Serv. 1 Int. 1	910	Sett.09- Viabilita / Strade	441.816,37	CCNL- Pagamenti mensili
Tit. 1 Funz. 6 Serv. 1 Int. 1	920	Sett.09- Viabilita Ex Anas	751.185,04	CCNL- Pagamenti mensili
Tit. 1 Funz. 6 Serv. 1 Int. 1	920	Sett.09- Viabilita Ex Anas	225.355,51	CCNL- Pagamenti mensili
Tit. 1 Funz. 6 Serv. 1 Int. 7	920	Sett.09- Viabilita Ex Anas	71.362,58	CCNL- Pagamenti mensili
Tit. 1 Funz. 1 Serv. 6 Int. 1	930	Sett.09- Interserv. Amm.vo	193.818,30	CCNL- Pagamenti mensili
Tit. 1 Funz. 1 Serv. 6 Int. 1	930	Sett.09- Interserv. Amm.vo	58.145,49	CCNL- Pagamenti mensili
Tit. 1 Funz. 1 Serv. 6 Int. 7	930	Sett.09- Interserv. Amm.vo	18.412,74	CCNL- Pagamenti mensili
Tit. 1 Funz. 7 Serv. 8 Int. 1	950	Sett.09- Protez. Civile	27.777,09	CCNL- Pagamenti mensili
Tit. 1 Funz. 7 Serv. 8 Int. 1	950	Sett.09- Protez. Civile	8.333,13	CCNL- Pagamenti mensili
Tit. 1 Funz. 7 Serv. 8 Int. 7	950	Sett.09- Protez. Civile	2.638,82	CCNL- Pagamenti mensili
Tit. 1 Funz. 1 Serv. 5 Int. 7	1010	Sett.10- Patrimonio edilizio	10.708,83	CCNL- Pagamenti mensili
Tit. 1 Funz. 1 Serv. 5 Int. 1	1010	Sett.10- Patrimonio edilizio	112.724,56	CCNL- Pagamenti mensili
Tit. 1 Funz. 1 Serv. 5 Int. 1	1010	Sett.10- Patrimonio edilizio	33.817,37	CCNL- Pagamenti mensili
Tit. 1 Funz. 1 Serv. 9 Int. 7	160	Sett.01- Serv. C.E.D.	4.658,74	CCNL- Pagamenti mensili
Tit. 1 Funz. 1 Serv. 9 Int. 1	160	Sett.01- Serv. C.E.D.	49.039,35	CCNL- Pagamenti mensili
Tit. 1 Funz. 1 Serv. 9 Int. 1	160	Sett.01- Serv. C.E.D.	14.711,81	CCNL- Pagamenti mensili
Tit. 1 Funz. 4 Serv. 1 Int. 1	520	Sett.05- Turismo	234.024,04	CCNL- Pagamenti mensili
Tit. 1 Funz. 4 Serv. 1 Int. 1	520	Sett.05- Turismo	70.207,21	CCNL- Pagamenti mensili
Tit. 1 Funz. 4 Serv. 1 Int. 7	520	Sett.05- Turismo	22.232,28	CCNL- Pagamenti mensili
Tit. 1 Funz. 2 Serv. 1 Int. 1	1020	Sett.10- Edilizia Scolastica	320.639,56	CCNL- Pagamenti mensili
Tit. 1 Funz. 2 Serv. 1 Int. 1	1020	Sett.10- Edilizia Scolastica	96.191,87	CCNL- Pagamenti mensili
Tit. 1 Funz. 2 Serv. 1 Int. 7	1020	Sett.10- Edilizia Scolastica	30.460,76	CCNL- Pagamenti mensili
Tit. 1 Funz. 6 Serv. 2 Int. 1	1040	Sett.10- P.T.C./PRUSST/Urban.	56.821,51	CCNL- Pagamenti mensili
Tit. 1 Funz. 6 Serv. 2 Int. 1	1040	Sett.10- P.T.C./PRUSST/Urban.	17.046,45	CCNL- Pagamenti mensili
Tit. 1 Funz. 6 Serv. 2 Int. 7	1040	Sett.10- P.T.C./PRUSST/Urban.	5.398,04	CCNL- Pagamenti mensili
Tit. 1 Funz. 9 Serv. 2 Int. 7	1140	Sett.11- Progr.ne e Svil.econ.	11.561,95	CCNL- Pagamenti mensili
Tit. 1 Funz. 9 Serv. 2 Int. 1	1140	Sett.11- Progr.ne e Svil.econ.	121.704,78	CCNL- Pagamenti mensili
Tit. 1 Funz. 9 Serv. 2 Int. 1	1140	Sett.11- Progr.ne e Svil.econ.	36.511,43	CCNL- Pagamenti mensili



PROVINCIA DI VITERBO
Piano Esecutivo di Gestione 2008
Piano degli Obiettivi

Classe	Centro di costo	Descrizione capitolo	Stanziamiento	Autorizzazione a Contrattare
Tit. 1 Funz. 9 Serv. 3 Int. 7	620	Sett.06- Politiche del Lavoro	113.470,70	CCNL- Pagamenti mensili
Tit. 1 Funz. 9 Serv. 3 Int. 1	620	Sett.06- Politiche del Lavoro	1.194.428,37	CCNL- Pagamenti mensili
Tit. 1 Funz. 9 Serv. 3 Int. 1	620	Sett.06- Politiche del Lavoro	358.328,51	CCNL- Pagamenti mensili
Tit. 1 Funz. 9 Serv. 3 Int. 3	620	Sett.06- Politiche del Lavoro	10.000,00	detrminazione dirigenziale
Tit. 1 Funz. 9 Serv. 3 Int. 3	620	Sett.06- Politiche del Lavoro	10.000,00	detrminazione dirigenziale
Tit. 1 Funz. 9 Serv. 2 Int. 1	1110	Sett.11- Trasporto conto terzi	202.396,48	CCNL- Pagamenti mensili
Tit. 1 Funz. 9 Serv. 2 Int. 1	1110	Sett.11- Trasporto conto terzi	60.718,94	CCNL- Pagamenti mensili
Tit. 1 Funz. 9 Serv. 2 Int. 7	1110	Sett.11- Trasporto conto terzi	19.227,67	CCNL- Pagamenti mensili



PROVINCIA DI VITERBO

Piano Esecutivo di Gestione 2008

Analisi di Dettaglio della Gestione Finanziaria

Stanziamenti di Entrata e Spesa c/Competenza e c/Residui 2008

Settore
 C.Costo

E/U	Tit.lo	Classific. Bilancio	Cap.	Descrizione Capitolo	Iniz.le	Def.va	Impegnato	Prenotato	Pagato	Disponibilità	
				Centro di Responsabilità	54	D.ssa Aquilani Giuliana					
				Centro di Costo	110	Sett.01- Organi Istituzionali					
				Progetto	1	FUNZ.GEN.LI AFFARI GENERALI					
U	Tit. 1 Funz. 1 Serv. 1 Int. 1	100001		ORG.IST.LI- SPESE PERSONALE	Competenza	251.949,26	251.949,26	120.116,88	0,00	60.058,44	131.832,38
					Residuo	13.284,54				0,00	
U	Tit. 1 Funz. 1 Serv. 1 Int. 1	100004		CPDEL/INADEL PREVID.LE CARICO ENTE	Competenza	75.584,78	75.584,78	35.614,80	0,00	19.656,42	39.969,98
					Residuo	2.817,52				0,00	
U	Tit. 1 Funz. 1 Serv. 1 Int. 7	100008		IRAP su capitolo 100001	Competenza	23.935,18	23.935,18	9.393,30	0,00	4.761,15	14.541,88
					Residuo	6.407,49				0,00	
Totale U						351.469,22	351.469,22	165.124,98		84.476,01	186.344,24

				Centro di Costo	130	Sett.01- Segret. Generale					
				Progetto	1	FUNZ.GEN.LI AFFARI GENERALI					
U	Tit. 1 Funz. 1 Serv. 2 Int. 1	101011		SEGRET. SPESE PER IL PERSONALE	Competenza	549.969,53	549.969,53	238.672,32	0,00	119.296,38	311.297,21
					Residuo	20.000,95				0,00	
U	Tit. 1 Funz. 1 Serv. 2 Int. 1	101012		FERIE NON GODUTE DIPENDENTI		0,00	0,00	0,00	0,00	0,00	0,00
					Residuo	999,25				994,42	
U	Tit. 1 Funz. 1 Serv. 2 Int. 1	101014		CPDEL/INADEL PREVID.LE CARICO ENTE	Competenza	164.990,86	164.990,86	76.652,39	0,00	42.385,29	88.338,47
					Residuo	4.865,18				2.677,79	
U	Tit. 1 Funz. 1 Serv. 2 Int. 1	101020		SPESE PER IL PERSONALE - DIRIGENTE AAGG	Competenza	70.197,60	70.197,60	0,00	0,00	0,00	70.197,60
					Residuo	1.500,01				0,00	
U	Tit. 1 Funz. 1 Serv. 2 Int. 1	101025		SPESE PERSONALE ONERI SU C.A.P, 101020	Competenza	21.731,28	21.731,28	1.504,22	0,00	1.490,82	20.227,06
U	Tit. 1 Funz. 1 Serv. 2 Int. 1	101073		FERIE NON GODUTE - DIRIGENTE AAGG	Competenza	2.240,00	2.240,00	2.232,89	0,00	2.232,89	7,11
U	Tit. 1 Funz. 1 Serv. 2 Int. 7	101008		IRAP su capitolo 101011	Competenza	52.247,11	52.247,11	14.860,38	0,00	7.532,81	37.386,73
					Residuo	17.699,79				956,35	

E/U	Tit.lo	Classific. Bilancio	Cap.	Descrizione Capitolo	Iniz.le	Def.va	Impegnato	Prenotato	Pagato	Disponibilità	
U	Tit. 1 Funz. 1 Serv. 2 Int. 7		101026	SPESE PERSONALE IRAP SU CAP, 101020	Competenza	6.881,57	6.881,57	189,80	0,00	189,80	6.691,77
					Residuo	4.500,00				0,00	
Totale U						868.257,95	868.257,95	334.112,00		173.127,99	534.145,95

Centro di Costo	140	Sett.01- Direzione Gen.le	
-----------------	-----	----------------------------------	--

Progetto	1	FUNZ.GEN.LI AFFARI GENERALI	
----------	---	-----------------------------	--

U	Tit. 1 Funz. 1 Serv. 1 Int. 1		100027	ASSEGNI PERSONALE DIREZIONE GENERALE	Competenza	57.391,20	57.391,20	25.174,62	0,00	11.437,54	32.216,58
					Residuo	2.100,00				0,00	
U	Tit. 1 Funz. 1 Serv. 1 Int. 1		100030	SPESE PERSONALE ONERI SU CAP, 100027		0,00	0,00	0,00	0,00	2.035,90	0,00
					Residuo	2.500,00				0,00	
U	Tit. 1 Funz. 1 Serv. 1 Int. 1		100100	FERIE NON GODUTE DIP.BARBERI LUCIANA	Competenza	800,00	800,00	786,51	0,00	0,00	13,49
U	Tit. 1 Funz. 1 Serv. 1 Int. 7		100031	SPESE PERSONALE IRAP SU CAP, 100027		0,00	0,00	0,00	0,00	0,00	0,00
					Residuo	800,00				0,00	
Totale U						58.191,20	58.191,20	25.961,13		13.473,44	32.230,07

Centro di Costo	160	Sett.01- Serv. C.E.D.	
-----------------	-----	------------------------------	--

Progetto	1	FUNZ.GEN.LI AFFARI GENERALI	
----------	---	-----------------------------	--

U	Tit. 1 Funz. 1 Serv. 9 Int. 1		201511	C.E.D.-SPESE PER IL PERSONALE	Competenza	49.039,35	49.039,35	21.083,52	0,00	10.541,76	27.955,83
					Residuo	4.600,00				0,00	
U	Tit. 1 Funz. 1 Serv. 9 Int. 1		201514	CPDEL/INADEL PREVID.LE CARICO ENTE	Competenza	14.711,81	14.711,81	6.274,61	0,00	3.487,84	8.437,20
					Residuo	6.100,00				0,00	
U	Tit. 1 Funz. 1 Serv. 9 Int. 7		201508	IRAP SU CAP 101511	Competenza	4.658,74	4.658,74	1.792,14	0,00	905,29	2.866,60
					Residuo	3.050,00				0,00	
Totale U						68.409,90	68.409,90	29.150,27		14.934,89	39.259,63

Centro di Costo	170	Sett. 01 - Off. Relaz. Pubblico	
-----------------	-----	--	--

Progetto	1	FUNZ.GEN.LI AFFARI GENERALI	
----------	---	-----------------------------	--

U	Tit. 1 Funz. 1 Serv. 1 Int. 1		101030	URP-ASSEGNI SPESE PERSONALE	Competenza	49.453,59	49.453,59	21.577,14	0,00	10.788,57	27.876,45
					Residuo	4.120,66				0,00	
U	Tit. 1 Funz. 1 Serv. 1 Int. 1		101034	URP - ONERI SPESE PERSONALE	Competenza	14.836,08	14.836,08	6.306,26	0,00	3.480,62	8.529,82
					Residuo	4.600,00				0,00	

E/U	Tit.lo	Classific. Bilancio	Cap.	Descrizione Capitolo	Iniz.le	Def.va	Impegnato	Prenotato	Pagato	Disponibilità	
U	Tit. 1 Funz. 1 Serv. 1 Int. 7	101038	URP - IRAP	SPESE PERSONALE	Competenza	4.698,09	4.698,09	1.800,48	0,00	900,24	2.897,61
					Residuo	2.100,00				0,00	
Totale U						68.987,76	68.987,76	29.683,88		15.169,43	39.303,88

Centro di Costo	210	Sett.02- Serv. Bilancio e Contabilità
-----------------	------------	--

Progetto 1 Funz.Gen.li Sett.Ragioneria											
U	Tit. 1 Funz. 1 Serv. 3 Int. 1	105011	SPESE PER IL PERSONALE	GEST.ECOM.FINANZ.	Competenza	310.224,79	310.224,79	136.459,38	0,00	68.229,69	173.765,41
					Residuo	25.704,33				0,00	
U	Tit. 1 Funz. 1 Serv. 3 Int. 1	105012	COMPETENZE MANSIONI SUPERIORI		Competenza	5.000,00	5.000,00	0,00	0,00	0,00	5.000,00
U	Tit. 1 Funz. 1 Serv. 3 Int. 1	105014	CPDEL/INADEL PREVID.LE CARICO ENTE		Competenza	94.567,44	94.567,44	40.731,69	0,00	22.633,94	53.835,75
					Residuo	6.160,00				0,00	
U	Tit. 1 Funz. 1 Serv. 3 Int. 7	105018	IRAP SU CAP. 105011		Competenza	29.946,36	29.946,36	11.511,30	0,00	5.820,15	18.435,06
					Residuo	12.800,00				0,00	
Totale U						439.738,59	439.738,59	188.702,37		96.683,78	251.036,22

Centro di Costo	220	Sett.02- Serv. Economato e Provveditorato
-----------------	------------	--

Progetto 1 Funz.Gen.li Sett.Ragioneria											
U	Tit. 1 Funz. 1 Serv. 3 Int. 1	105511	SPESE PER IL PERSONALE SETT.	ECONOMATO	Competenza	96.406,40	96.406,40	41.395,98	0,00	20.697,99	55.010,42
					Residuo	7.300,00				0,00	
U	Tit. 1 Funz. 1 Serv. 3 Int. 1	105514	CPDEL/INADEL PREV.LE CARICO ENTE		Competenza	28.921,92	28.921,92	12.301,84	0,00	6.828,01	16.620,08
					Residuo	4.600,00				0,00	
U	Tit. 1 Funz. 1 Serv. 3 Int. 7	105518	IRAP SU CAP. 105511		Competenza	9.158,61	9.158,61	3.512,46	0,00	1.770,07	5.646,15
					Residuo	2.882,50				0,00	
Totale U						134.486,93	134.486,93	57.210,28		29.296,07	77.276,65

Centro di Costo	310	Sett.03- Avvocatura/Legale
-----------------	------------	-----------------------------------

Progetto 1 Funz.Gen.Sett.Avvocatura											
U	Tit. 1 Funz. 1 Serv. 9 Int. 1	110011	PERSONALE UFF.AVVOCATURA		Competenza	126.738,72	126.738,72	55.854,30	0,00	27.927,15	70.884,42
					Residuo	9.000,92				0,00	
U	Tit. 1 Funz. 1 Serv. 9 Int. 1	110013	AVVOC.-Contr.Format.Lavoro-Assegni		Competenza	45.569,38	45.569,38	18.885,24	0,00	9.442,62	26.684,14
					Residuo	1.800,00				0,00	
U	Tit. 1 Funz. 1 Serv. 9 Int. 1	110014	CPDEL/INADEL ASSIST.LE CARICO ENTE		Competenza	38.021,62	38.021,62	16.580,47	0,00	9.155,35	21.441,15
					Residuo	5.540,00				0,00	

E/U	Tit.lo	Classific. Bilancio	Cap.	Descrizione Capitolo	Iniz.le	Def.va	Impegnato	Prenotato	Pagato	Disponibilità
U	Tit. 1 Funz. 1 Serv. 9 Int. 1		110016	AVVOCAT.-ONERI Cont.Form.Lav.C/ENTE <i>Competenza</i>	13.670,81	13.670,81	5.263,92	0,00	2.656,27	8.406,89
				<i>Residuo</i>	2.600,00				0,00	
U	Tit. 1 Funz. 1 Serv. 9 Int. 1		110030	AVVOC.-CCNL-Tempo Determ.-Assegni <i>Competenza</i>	26.303,22	26.303,22	10.900,80	0,00	5.450,40	15.402,42
				<i>Residuo</i>	2.600,00				0,00	
U	Tit. 1 Funz. 1 Serv. 9 Int. 1		110032	AVVOC.-cni-Tem.Deter.-ONERI C/ENTE <i>Competenza</i>	7.890,97	7.890,97	3.369,24	0,00	1.698,40	4.521,73
				<i>Residuo</i>	1.400,00				0,00	
U	Tit. 1 Funz. 1 Serv. 9 Int. 7		110018	IRAP SU CAP. 110011 <i>Competenza</i>	12.040,18	12.040,18	5.143,83	0,00	2.383,02	6.896,35
				<i>Residuo</i>	3.058,15				0,00	
U	Tit. 1 Funz. 1 Serv. 9 Int. 7		110028	AVVOCAT.-IRAP Cont.Form.Lav.C/ENTE <i>Competenza</i>	4.329,09	4.329,09	0,00	0,00	0,00	4.329,09
				<i>Residuo</i>	3.700,00				0,00	
U	Tit. 1 Funz. 1 Serv. 9 Int. 7		110038	AVVOC.-Cni-Tem.Deter.-IRAP <i>Competenza</i>	2.498,81	2.498,81	926,58	0,00	467,89	1.572,23
				<i>Residuo</i>	1.200,00				0,00	
Totale U					277.062,80	277.062,80	116.924,38		59.181,10	160.138,42

Centro di Costo	410	Sett.04- Risorse Umane
-----------------	------------	-------------------------------

Progetto	1	Funz.Gen. Sett. Personale
----------	---	---------------------------

E	Tit. 2 Categ. 1 Risorsa 2021		105066	Contributo Contratto Segretari <i>Competenza</i>	4.755,26	4.755,26	0,00	0,00	0,00	4.755,26
				<i>Residuo</i>	4.916,25				0,00	
Totale E					4.755,26	4.755,26	0,00		0,00	4.755,26
U	Tit. 1 Funz. 1 Serv. 2 Int. 1		115011	SPESE PERSONALE-V.AL.RIS.UMANE <i>Competenza</i>	251.177,11	251.177,11	111.359,30	0,00	55.864,97	139.817,81
				<i>Residuo</i>	17.105,56				0,00	
U	Tit. 1 Funz. 1 Serv. 2 Int. 1		115014	CPDEL/INADEL PREV.LE CARICO ENTE <i>Competenza</i>	75.353,13	75.353,13	32.962,54	0,00	18.394,09	42.390,59
				<i>Residuo</i>	22.400,00				0,00	
U	Tit. 1 Funz. 1 Serv. 2 Int. 1		115022	INDENNITA' SOSTITUTIVA DI PREAVVISO <i>Competenza</i>	15.000,00	15.000,00	1.212,72	0,00	1.212,72	13.787,28
				<i>Residuo</i>	5.085,96				5.085,96	
U	Tit. 1 Funz. 1 Serv. 2 Int. 1		115070	SET.PERS.Contr.Formaz.Lav.-ASSEGNI <i>Competenza</i>	22.784,69	22.784,69	9.442,62	0,00	4.721,31	13.342,07
				<i>Residuo</i>	1.200,00				0,00	
U	Tit. 1 Funz. 1 Serv. 2 Int. 1		115072	SET.PERS.Contr.Formaz.Lav.-ONERI C/ENTE <i>Competenza</i>	6.835,41	6.835,41	2.345,28	0,00	1.183,18	4.490,13
				<i>Residuo</i>	2.100,00				0,00	
U	Tit. 1 Funz. 1 Serv. 2 Int. 1		115076	ASSEGNI-PERSONALE L. 68/99 <i>Competenza</i>	51.000,00	51.000,00	0,00	0,00	0,00	51.000,00
U	Tit. 1 Funz. 1 Serv. 2 Int. 1		115077	ONERI-PERSONALE L. 68/99 <i>Competenza</i>	14.500,00	14.500,00	0,00	0,00	0,00	14.500,00
U	Tit. 1 Funz. 1 Serv. 2 Int. 1		115081	F.DO MIGLIOR. NUOVO CONTRATTO	0,00	0,00	0,00	0,00	0,00	0,00
				<i>Residuo</i>	167.094,79				18.518,90	

E/U	Tit.lo	Classific. Bilancio	Cap.	Descrizione Capitolo		Iniz.le	Def.va	Impegnato	Prenotato	Pagato	Disponibilità
U	Tit. 1 Funz. 1 Serv. 2 Int. 1		115191	INPDAP LEGGE 336	Competenza	25.000,00	25.000,00	0,00	0,00	0,00	25.000,00
					Residuo	32.588,63				0,00	
U	Tit. 1 Funz. 1 Serv. 2 Int. 1		115192	INDEN. RISOLUZIONE ANTICIPATA DIRIGENTI	Competenza	25.175,00	25.175,00	25.175,14	0,00	25.175,14	-0,14
U	Tit. 1 Funz. 1 Serv. 2 Int. 1		115193	FONDO MIGLIORAMENTO NUOVI SERVIZI	Competenza	299.850,00	299.850,00	0,00	0,00	0,00	299.850,00
					Residuo	299.850,00				0,00	
U	Tit. 1 Funz. 1 Serv. 2 Int. 1		115194	ONERI F.DO MIGLIORAMENTO NUOVI SERVIZI	Competenza	75.000,00	75.000,00	0,00	0,00	0,00	75.000,00
					Residuo	74.663,00				0,00	
U	Tit. 1 Funz. 1 Serv. 2 Int. 1		115201	EQUO INDENNIZZO	Competenza	2.000,00	2.000,00	1.529,22	0,00	0,00	470,78
					Residuo	26.558,21				0,00	
U	Tit. 1 Funz. 1 Serv. 2 Int. 1		115212	RISORSE ART. 15 CCNL 01/04/1999	Competenza	270.350,00	270.350,00	0,00	0,00	0,00	270.350,00
					Residuo	269.760,71				142.955,99	
U	Tit. 1 Funz. 1 Serv. 2 Int. 1		115213	CONTRIBUTI CPDEL S.ALARIO ACCESSORIO	Competenza	280.000,00	280.000,00	118.134,32	0,00	20.277,14	161.865,68
					Residuo	411.471,56				59.922,20	
U	Tit. 1 Funz. 1 Serv. 2 Int. 1		115214	RETRIBUZIONE POS. DIRIGENTI DISP.AM.	Competenza	73.000,00	73.000,00	0,00	0,00	0,00	73.000,00
					Residuo	131.589,40				0,00	
U	Tit. 1 Funz. 1 Serv. 2 Int. 1		115215	ONERIPREV. ASS.VI CARICO ENTE SAL.DIRIG.	Competenza	51.000,00	51.000,00	0,00	0,00	0,00	51.000,00
					Residuo	48.637,88				0,00	
U	Tit. 1 Funz. 1 Serv. 2 Int. 1		115216	FONDO PROGRESSIONE VERTICALE		0,00	0,00	0,00	0,00	0,00	0,00
					Residuo	46.319,18				0,00	
U	Tit. 1 Funz. 1 Serv. 2 Int. 1		115217	FONDO MIGL. CONTRATT. SEGRETAR.1/9/00-01	Competenza	5.000,00	5.000,00	0,00	0,00	0,00	5.000,00
					Residuo	45.000,00				0,00	
U	Tit. 1 Funz. 1 Serv. 2 Int. 1		115220	RETRIB. RISULT. SEGRETARIO GENERALE	Competenza	10.000,00	10.000,00	0,00	0,00	0,00	10.000,00
					Residuo	15.000,00				11.251,23	
U	Tit. 1 Funz. 1 Serv. 2 Int. 1		115221	ONERI RIPART.CONC. PENSIONI INPDAP	Competenza	25.000,00	25.000,00	0,00	0,00	0,00	25.000,00
U	Tit. 1 Funz. 1 Serv. 2 Int. 1		115231	FONDO PER LO STRAORDINARIO-CCNL	Competenza	210.000,00	210.000,00	82.764,47	0,00	0,00	127.235,53
					Residuo	65.717,24				44.491,74	
U	Tit. 1 Funz. 1 Serv. 2 Int. 1		115241	FONDO PER DIS.AGIO,PERICOLO ECC	Competenza	250.000,00	250.000,00	215.216,40	0,00	0,00	34.783,60
					Residuo	149.347,60				77.472,22	
U	Tit. 1 Funz. 1 Serv. 2 Int. 1		115251	FONDO INDENNITA'POSIZIONE RESPONS.TA'		0,00	0,00	0,00	0,00	0,00	0,00
					Residuo	1.722,98				0,00	

E/U	Tit.lo	Classific. Bilancio	Cap.	Descrizione Capitolo		Iniz.le	Def.va	Impegnato	Prenotato	Pagato	Disponibilità
U	Tit. 1 Funz. 1 Serv. 2 Int. 1		115262	INDENNITA DI COMPARTO	Competenza	220.000,00	220.000,00	92.849,64	0,00	46.212,58	127.150,36
					Residuo	31.779,41				0,00	
U	Tit. 1 Funz. 1 Serv. 2 Int. 1		115263	PROGRESSIONE ECONOMICA	Competenza	10.000,00	10.000,00	0,00	0,00	0,00	10.000,00
					Residuo	40.000,00				40.000,00	
U	Tit. 1 Funz. 1 Serv. 2 Int. 1		115271	FONDO PRODUTTIVITA' COLLETTIVA		0,00	0,00	0,00	0,00	0,00	0,00
					Residuo	154,94				0,00	
U	Tit. 1 Funz. 1 Serv. 2 Int. 1		115291	FONDO MIGLIORNTI CONTR.AT.DIRIGENZA		0,00	0,00	0,00	0,00	0,00	0,00
					Residuo	6.437,40				0,00	
U	Tit. 1 Funz. 1 Serv. 2 Int. 1		115292	INDENNITA' RISULTATO DIRIGENTI T.INDTERM	Competenza	57.000,00	57.000,00	0,00	0,00	0,00	57.000,00
					Residuo	52.000,00				0,00	
U	Tit. 1 Funz. 1 Serv. 2 Int. 1		115293	INDENNITA' RISULTATO DIRIGENTI T.DETERM	Competenza	30.000,00	30.000,00	0,00	0,00	0,00	30.000,00
					Residuo	24.563,00				0,00	
U	Tit. 1 Funz. 1 Serv. 2 Int. 2		115032	ACQUISTO MATERIALE VARIO		0,00	0,00	0,00	0,00	0,00	0,00
					Residuo	121,00				0,00	
U	Tit. 1 Funz. 1 Serv. 2 Int. 2		115071	PERSON- ACQUISTO DIVISE		0,00	0,00	0,00	0,00	0,00	0,00
					Residuo	103,45				0,00	
U	Tit. 1 Funz. 1 Serv. 2 Int. 2		115073	ABBONAMENTI ALLA G.U. E AL BURL		0,00	0,00	0,00	0,00	0,00	0,00
					Residuo	108,86				0,00	
U	Tit. 1 Funz. 1 Serv. 2 Int. 2		115141	C.STAMPA- ACQUISTO BENI CONSUMO		0,00	0,00	0,00	0,00	0,00	0,00
					Residuo	2.719,07				0,00	
U	Tit. 1 Funz. 1 Serv. 2 Int. 3		115041	CONTR.ATTO SOFTWARE GESTIONE PRESENZE	Competenza	12.000,00	12.000,00	0,00	0,00	0,00	12.000,00
					Residuo	10.000,00				4.896,00	
U	Tit. 1 Funz. 1 Serv. 2 Int. 3		115161	GETTONI DI PRESENZA CONCORSI		0,00	0,00	0,00	0,00	0,00	0,00
					Residuo	10.389,20				0,00	
U	Tit. 1 Funz. 1 Serv. 2 Int. 3		115162	GETTONI COMMISSIONI		0,00	0,00	0,00	0,00	0,00	0,00
					Residuo	1.500,00				0,00	
U	Tit. 1 Funz. 1 Serv. 2 Int. 3		115171	SPESE PUBBLIC. BANDI CONCORSI		0,00	0,00	0,00	0,00	0,00	0,00
					Residuo	1.501,98				0,00	
U	Tit. 1 Funz. 1 Serv. 2 Int. 3		115211	IGIENE E PROFILASSI DEL LAVORO	Competenza	35.000,00	35.000,00	0,00	0,00	0,00	35.000,00
					Residuo	45.795,87				26.723,36	
U	Tit. 1 Funz. 1 Serv. 2 Int. 3		115245	SPESE PER CONSULENZE		0,00	0,00	0,00	0,00	0,00	0,00
					Residuo	706,16				0,00	
U	Tit. 1 Funz. 1 Serv. 2 Int. 3		115246	LAVORO INTERINALE	Competenza	57.000,00	57.000,00	57.000,00	0,00	10.103,44	0,00
					Residuo	32.227,68				20.415,15	

E/U	Tit.lo	Classific. Bilancio	Cap.	Descrizione Capitolo		Iniz.le	Def.va	Impegnato	Prenotato	Pagato	Disponibilità
U	Tit. 1 Funz. 1 Serv. 2 Int. 3		115247	PLANO FORMAZIONE PERSONALE	Competenza	80.000,00	80.000,00	0,00	0,00	0,00	80.000,00
					Residuo	154.960,00				14.200,00	
U	Tit. 1 Funz. 1 Serv. 2 Int. 3		115249	CANTIERI SCUOLA GESTIONE		0,00	0,00	0,00	0,00	0,00	0,00
					Residuo	2.415,00				0,00	
U	Tit. 1 Funz. 1 Serv. 2 Int. 3		115250	SPESE GESTIONE SELEZIONI		0,00	0,00	0,00	0,00	0,00	0,00
					Residuo	13.000,00				0,00	
U	Tit. 1 Funz. 1 Serv. 2 Int. 3		115295	ESTERNALIZ. SERVIZI INS.DATI UFF.PERSONA		0,00	0,00	0,00	0,00	0,00	0,00
					Residuo	21,18				0,00	
U	Tit. 1 Funz. 1 Serv. 2 Int. 3		115311	PERSONALE-FORNIT.BUONI PASTO	Competenza	200.000,00	200.000,00	100.000,00	0,00	0,00	100.000,00
					Residuo	68.748,21				64.087,24	
U	Tit. 1 Funz. 1 Serv. 2 Int. 3		215012	MISSIONI RISORSE UMANE	Competenza	1.500,00	1.500,00	980,00	0,00	0,00	520,00
					Residuo	195,08				18,00	
U	Tit. 1 Funz. 1 Serv. 2 Int. 3		215043	ESTERNAL. SERVIZIO STIPENDI	Competenza	18.000,00	18.000,00	0,00	0,00	0,00	18.000,00
					Residuo	8.250,00				8.250,00	
U	Tit. 1 Funz. 1 Serv. 2 Int. 3		265356	CORSI DI FORMAZ. PROF.LI	Competenza	4.000,00	4.000,00	1.480,00	0,00	0,00	2.520,00
					Residuo	6.655,22				3.989,50	
U	Tit. 1 Funz. 1 Serv. 2 Int. 4		115260	LICENZA SOFTW DENUNCLIA INPDAP STIPENDI		0,00	0,00	0,00	0,00	0,00	0,00
					Residuo	544,00				0,00	
U	Tit. 1 Funz. 1 Serv. 2 Int. 7		105528	IRAP SAL.ACCESS. DIRIGENTI	Competenza	16.000,00	16.000,00	0,00	0,00	0,00	16.000,00
					Residuo	15.700,01				0,00	
U	Tit. 1 Funz. 1 Serv. 2 Int. 7		115018	IRAP SU CAP. 115011	Competenza	23.861,83	23.861,83	8.535,30	0,00	4.316,04	15.326,53
					Residuo	6.056,23				0,00	
U	Tit. 1 Funz. 1 Serv. 2 Int. 7		115078	SET.PERS.Contr.Formaz.Lav.-IRAP	Competenza	2.164,55	2.164,55	0,00	0,00	0,00	2.164,55
					Residuo	1.600,00				0,00	
U	Tit. 1 Funz. 1 Serv. 2 Int. 7		115079	IRAP-PERSONALE L. 68/99	Competenza	4.500,00	4.500,00	0,00	0,00	0,00	4.500,00
U	Tit. 1 Funz. 1 Serv. 2 Int. 7		115195	IRAP F.DO MIGLIORAMENTO NUOVI SERVIZI	Competenza	25.487,00	25.487,00	0,00	0,00	0,00	25.487,00
					Residuo	25.487,00				0,00	
U	Tit. 1 Funz. 1 Serv. 2 Int. 7		115329	CANTIERI SCUOLA - I R A P CARICO ENTE		0,00	0,00	0,00	0,00	0,00	0,00
					Residuo	432,49				0,00	
U	Tit. 1 Funz. 1 Serv. 2 Int. 7		215218	IRAP SU SALARIO ACCESSORIO	Competenza	85.000,00	85.000,00	27.686,65	0,00	7.014,35	57.313,35
					Residuo	65.106,81				19.817,16	
U	Tit. 1 Funz. 2 Serv. 1 Int. 1		115322	FONDO ASSUNZIONE DIRIGENTI		0,00	0,00	0,00	0,00	0,00	0,00
					Residuo	5.000,00				0,00	

E/U	Tit.lo	Classific. Bilancio	Cap.	Descrizione Capitolo	Iniz.le	Def.va	Impegnato	Prenotato	Pagato	Disponibilità
U	Tit. 2 Funz. 1 Serv. 2 Int. 5		101252	ACQUISTO ATTREZZATURE	0,00	0,00	0,00	0,00	0,00	0,00
				Residuo	26.232,74				1.080,00	
U	Tit. 2 Funz. 1 Serv. 2 Int. 5		101255	CANTIERI SCUOLA ACQUISTO ATTREZZATURE	0,00	0,00	0,00	0,00	0,00	0,00
				Residuo	11.309,00				0,00	
U	Tit. 2 Funz. 1 Serv. 2 Int. 5		115272	SOFTWARE GEST PAGHE	50.000,00	50.000,00	0,00	0,00	0,00	50.000,00
U	Tit. 2 Funz. 1 Serv. 2 Int. 5		115276	ACQUISTO ATTREZZATURE	20.000,00	20.000,00	0,00	0,00	0,00	20.000,00
Totale U					2.989.538,72	2.989.538,72	888.673,60		194.474,96	2.100.865,12

Progetto 315 STABILIZZAZIONE LSU										
E	Tit. 2 Categ. 2 Risorsa 2495		116090	Contributo Reg.Lazio-Stabilizzaz. LSU	140.000,00	140.000,00	0,00	0,00	0,00	140.000,00
Totale E					140.000,00	140.000,00	0,00		0,00	140.000,00

U	Tit. 1 Funz. 1 Serv. 2 Int. 1		116090	ASSEGNI-Stabilizzazione LSU	119.000,00	119.000,00	0,00	0,00	0,00	119.000,00
U	Tit. 1 Funz. 1 Serv. 2 Int. 1		116091	ONERI PREV.LI - Stabilizzaz. LSU	35.600,00	35.600,00	0,00	0,00	0,00	35.600,00
U	Tit. 1 Funz. 1 Serv. 2 Int. 7		116097	IRAP- Stabilizzaz. LSU	11.400,00	11.400,00	0,00	0,00	0,00	11.400,00
Totale U					166.000,00	166.000,00	0,00		0,00	166.000,00

Centro di Costo 420 Sett.04- Assistenza Scolastica										
Progetto 1 Funz.Gen.Sett.Scuole e Prog.ne										
U	Tit. 1 Funz. 2 Serv. 3 Int. 1		116011	PERSONALE ALTRI SERVIZI IN.ISTRUZIONE	56.243,70	56.243,70	24.204,12	0,00	12.102,06	32.039,58
				Residuo	15.992,55				0,00	
U	Tit. 1 Funz. 2 Serv. 3 Int. 1		116014	CPDEL./IN.ADEL.PREV.LE CARICO ENTE	16.873,11	16.873,11	7.202,65	0,00	3.999,58	9.670,46
				Residuo	7.000,00				0,00	
U	Tit. 1 Funz. 2 Serv. 3 Int. 7		116008	IRAP SU CAP. 116011	5.343,15	5.343,15	2.057,34	0,00	1.037,89	3.285,81
				Residuo	4.700,00				0,00	
Totale U					78.459,96	78.459,96	33.464,11		17.139,53	44.995,85

Centro di Costo 510 Sett.05- Cultura										
Progetto 1 Funz.Gen.Sett. Cultura										

E/U	Tit.lo	Classific. Bilancio	Cap.	Descrizione Capitolo	Iniz.le	Def.va	Impegnato	Prenotato	Pagato	Disponibilità	
U	Tit. 1 Funz. 3 Serv. 2 Int. 1		151511	CULTURA-SPESE PER IL PERSONALE	Competenza	262.073,80	262.073,80	113.777,04	0,00	56.888,52	148.296,76
					Residuo	10.333,02				0,00	
U	Tit. 1 Funz. 3 Serv. 2 Int. 1		151514	CPDEL./INADEL.PREV.LE CARICO ENTE	Competenza	78.622,14	78.622,14	33.826,92	0,00	18.819,86	44.795,22
					Residuo	18.800,00				0,00	
U	Tit. 1 Funz. 3 Serv. 2 Int. 7		151518	IRAP SU CAP. 151511	Competenza	24.897,01	24.897,01	8.939,16	0,00	4.526,03	15.957,85
					Residuo	7.408,15				0,00	
Totale U						365.592,95	365.592,95	156.543,12		80.234,41	209.049,83

Centro di Costo	520	Sett.05- Turismo
-----------------	-----	-------------------------

Progetto 1 Funz.Gen.Sett. Cultura											
U	Tit. 1 Funz. 4 Serv. 1 Int. 1		152011	TURISMO- SPESE PERSONALE	Competenza	234.024,04	234.024,04	100.353,90	0,00	49.582,36	133.670,14
					Residuo	8.954,74				0,00	
U	Tit. 1 Funz. 4 Serv. 1 Int. 1		152014	CPDEL./INADEL.PREV.LE CARICO ENTE	Competenza	70.207,21	70.207,21	29.873,90	0,00	16.444,20	40.333,31
					Residuo	14.400,00				0,00	
U	Tit. 1 Funz. 4 Serv. 1 Int. 7		152018	IRAP SU CAP. 152011	Competenza	22.232,28	22.232,28	8.530,14	0,00	4.256,01	13.702,14
					Residuo	6.000,00				0,00	
Totale U						326.463,53	326.463,53	138.757,94		70.282,57	187.705,59

Centro di Costo	530	Sett.05- Sport
-----------------	-----	-----------------------

Progetto 1 Funz.Gen.Sett. Cultura											
U	Tit. 1 Funz. 4 Serv. 2 Int. 1		152511	SPORT- SPESE PER PERSONALE	Competenza	24.221,23	24.221,23	10.431,72	0,00	5.215,86	13.789,51
					Residuo	4.065,83				0,00	
U	Tit. 1 Funz. 4 Serv. 2 Int. 1		152514	CPDEL./INADEL.PREV.LE CARICO ENTE	Competenza	7.266,37	7.266,37	3.103,95	0,00	1.738,18	4.162,42
					Residuo	4.800,00				0,00	
U	Tit. 1 Funz. 4 Serv. 2 Int. 7		152518	IRAP SU CAP. 152511	Competenza	2.301,02	2.301,02	886,74	0,00	452,58	1.414,28
					Residuo	1.350,00				0,00	
Totale U						33.788,62	33.788,62	14.422,41		7.406,62	19.366,21

Centro di Costo	540	Sett.05- Laboratorio Restauro
-----------------	-----	--------------------------------------

Progetto 1 Funz.Gen.Sett. Cultura											
U	Tit. 1 Funz. 3 Serv. 2 Int. 1		151011	LAB REST.-SPESE PERSONALE	Competenza	324.233,64	324.233,64	139.623,60	0,00	69.811,80	184.610,04
					Residuo	4.587,88				0,00	
U	Tit. 1 Funz. 3 Serv. 2 Int. 1		151014	CPDEL./INADEL.PREV.LE CARICO ENTE	Competenza	97.270,09	97.270,09	41.488,98	0,00	23.149,54	55.781,11
					Residuo	34.328,00				0,00	

E/U	Tit.lo	Classific. Bilancio	Cap.	Descrizione Capitolo	Iniz.le	Def.va	Impegnato	Prenotato	Pagato	Disponibilità	
U	Tit. 1 Funz. 3 Serv. 2 Int. 7		151018	IR-AP SU CAP. 151011	Competenza	30.802,20	30.802,20	11.849,82	0,00	6.017,09	18.952,38
					Residuo	11.400,00				0,00	
Totale U						452.305,93	452.305,93	192.962,40		98.978,43	259.343,53

Centro di Costo	550	Sett.05- Centro Catalogazione	
-----------------	-----	--------------------------------------	--

Progetto	1	Funz.Gen.Sett. Cultura	
----------	---	------------------------	--

U	Tit. 1 Funz. 3 Serv. 2 Int. 1		150511	CCBC- SPESE PER IL PERSONALE		0,00	0,00	0,00	0,00	0,00	0,00
					Residuo	43.860,49				0,00	
U	Tit. 1 Funz. 3 Serv. 2 Int. 1		150514	CPDEL/IN-ADEL PREV.LE CARICO ENTE		0,00	0,00	0,00	0,00	0,00	0,00
					Residuo	41.200,00				0,00	
U	Tit. 1 Funz. 3 Serv. 2 Int. 7		150518	IR-AP SU CAP. 150511		0,00	0,00	0,00	0,00	0,00	0,00
					Residuo	12.150,00				0,00	
Totale U						0,00	0,00	0,00		0,00	0,00

Centro di Costo	570	Sett.05- Scuola Alberghiera	
-----------------	-----	------------------------------------	--

Progetto	1	Funz.Gen.Sett. Cultura	
----------	---	------------------------	--

U	Tit. 1 Funz. 2 Serv. 3 Int. 1		115611	SPESE PERSONALE SCUOLA ALBERGHIERA	Competenza	81.285,33	81.285,33	35.096,34	0,00	17.548,17	46.188,99
					Residuo	6.691,46				0,00	
U	Tit. 1 Funz. 2 Serv. 3 Int. 1		115614	CPDEL/IN-ADEL PREV.LE CARICO ENTE	Competenza	24.385,60	24.385,60	10.440,23	0,00	5.822,92	13.945,37
					Residuo	3.400,00				0,00	
U	Tit. 1 Funz. 2 Serv. 3 Int. 7		115618	IR-AP SU CAP. 115611	Competenza	7.722,11	7.722,11	2.983,26	0,00	1.514,66	4.738,85
					Residuo	2.550,00				0,00	
Totale U						113.393,04	113.393,04	48.519,83		24.885,75	64.873,21

Progetto	590	CORSI FORMAZIONE	
----------	-----	------------------	--

U	Tit. 1 Funz. 2 Serv. 3 Int. 3		115356	OPER.AT.FORM.PROF.LE SPESE BUONI PASTO	Competenza	2.000,00	2.000,00	0,00	0,00	0,00	2.000,00
Totale U						2.000,00	2.000,00	0,00		0,00	2.000,00

Centro di Costo	610	Sett.06- Formazione Profess.le	
-----------------	-----	---------------------------------------	--

Progetto	1	Funz.Gen.Sett.Formaz.Profes.le	
----------	---	--------------------------------	--

U	Tit. 1 Funz. 2 Serv. 3 Int. 1		115222	PERSONALE FORMAZIONE PROFESSIONALE	Competenza	44.370,42	44.370,42	20.135,40	0,00	9.771,90	24.235,02
					Residuo	8.400,27				0,00	

E/U	Tit.lo	Classific. Bilancio	Cap.	Descrizione Capitolo	Iniz.le	Def.va	Impegnato	Prenotato	Pagato	Disponibilità
U	Tit. 1 Funz. 2 Serv. 3 Int. 1		115223	PERSON.FORM.PROF.IN.ADEL CPDEL C/ENTE <i>Competenza</i>	13.311,13	13.311,13	5.751,68	0,00	3.195,47	7.559,45
				<i>Residuo</i>	7.500,00				0,00	
U	Tit. 1 Funz. 2 Serv. 3 Int. 3		115380	FACCHINAGGIO PALAZZO CAPRINI	0,00	0,00	0,00	0,00	0,00	0,00
				<i>Residuo</i>	6.600,00				0,00	
U	Tit. 1 Funz. 2 Serv. 3 Int. 3		115381	PULIZIE PALAZZO CAPRINI	0,00	0,00	0,00	0,00	0,00	0,00
				<i>Residuo</i>	7.614,91				0,00	
U	Tit. 1 Funz. 2 Serv. 3 Int. 3		115382	UTENZE ACQUA PALAZZO CAPRINI	0,00	0,00	0,00	0,00	0,00	0,00
				<i>Residuo</i>	4.000,00				0,00	
U	Tit. 1 Funz. 2 Serv. 3 Int. 3		115383	UTENZE ENEL PALAZZO CAPRINI	0,00	0,00	0,00	0,00	0,00	0,00
				<i>Residuo</i>	5.880,32				0,00	
U	Tit. 1 Funz. 2 Serv. 3 Int. 3		115384	UTENZE TELECOM PALAZZO CAPRINI <i>Competenza</i>	8.000,00	8.000,00	8.000,00	0,00	1.058,00	0,00
				<i>Residuo</i>	8.087,18				0,00	
U	Tit. 1 Funz. 2 Serv. 3 Int. 3		115385	UTENZE GAS PALAZZO CAPRINI	0,00	0,00	0,00	0,00	0,00	0,00
				<i>Residuo</i>	9.000,00				0,00	
U	Tit. 1 Funz. 2 Serv. 3 Int. 3		116028	REG.LAZ. L. 14/99 ACQUA	0,00	0,00	0,00	0,00	0,00	0,00
				<i>Residuo</i>	1.000,00				0,00	
U	Tit. 1 Funz. 2 Serv. 3 Int. 3		215225	PERSON.FORM.PROF.IND. DI MISSIONE <i>Competenza</i>	5.000,00	5.000,00	1.500,00	0,00	0,00	3.500,00
				<i>Residuo</i>	462,96				177,00	
U	Tit. 1 Funz. 2 Serv. 3 Int. 7		115228	IRAP SU CAP. 115222 <i>Competenza</i>	4.215,19	4.215,19	1.570,20	0,00	794,31	2.644,99
				<i>Residuo</i>	3.500,00				0,00	
U	Tit. 2 Funz. 2 Serv. 3 Int. 5		115386	ARREDI PALAZZO CAPRINI	0,00	0,00	0,00	0,00	0,00	0,00
				<i>Residuo</i>	30.000,00				0,00	
Totale U					74.896,74	74.896,74	36.957,28		14.819,68	37.939,46
Progetto 287 MIS.D1 FSE 2006										
E	Tit. 2 Categ. 4 Risorsa 2804		170603	MISURA D 1 FONDO SOCIALE EUROPEO 2006	0,00	0,00	0,00	0,00	0,00	0,00
				<i>Residuo</i>	32.873,89				0,00	
Totale E					0,00	0,00	0,00		0,00	0,00
U	Tit. 1 Funz. 2 Serv. 3 Int. 3		170605	MISURA D 1 FONDO SOCIALE EUROPEO 2006	0,00	0,00	0,00	0,00	0,00	0,00
				<i>Residuo</i>	164.369,49				0,00	
Totale U					0,00	0,00	0,00		0,00	0,00
Progetto 303 EDA-ORIENTAMENTO AL LAVORO										
E	Tit. 2 Categ. 2 Risorsa 2411		117073	DA REG.LAZIO CORSI EDA-ORIENTAM.AL LAVORO	0,00	0,00	0,00	0,00	0,00	0,00
				<i>Residuo</i>	23.176,00				0,00	

E/U	Tit.lo	Classific. Bilancio	Cap.	Descrizione Capitolo	Iniz.le	Def.va	Impegnato	Prenotato	Pagato	Disponibilità
Totale E					0,00	0,00	0,00		0,00	0,00
U	Tit. 1 Funz. 2 Serv. 3 Int. 3		117074	CORSI EDA-ORIENTAMENTO AL LAVORO	0,00	0,00	0,00	0,00	0,00	0,00
				Residuo	12.639,56				0,00	
Totale U					0,00	0,00	0,00		0,00	0,00
Progetto 304 EDA-COMP.LINGUA INGLESE										
U	Tit. 1 Funz. 2 Serv. 3 Int. 3		117075	CORSI EDA-COMPETENZE LINGUA INGLESE	0,00	0,00	0,00	0,00	0,00	0,00
				Residuo	14.808,76				0,00	
Totale U					0,00	0,00	0,00		0,00	0,00
Progetto 305 EDA-COMP.INFORMAT. E UTIL RETE										
E	Tit. 2 Categ. 2 Risorsa 2411		117075	DA REG.LAZIO CORSI EDA-COMP.INFORMATICHE	0,00	0,00	0,00	0,00	0,00	0,00
				Residuo	4.391,94				0,00	
Totale E					0,00	0,00	0,00		0,00	0,00
U	Tit. 1 Funz. 2 Serv. 3 Int. 3		117076	CORSI EDA-COMPETENZE INFORMATICHE ALFAB	0,00	0,00	0,00	0,00	0,00	0,00
				Residuo	1.648,86				0,00	
Totale U					0,00	0,00	0,00		0,00	0,00
Progetto 306 EDA-SISTEMA INT.SERV. IN RETE										
E	Tit. 2 Categ. 2 Risorsa 2411		117071	DA REG.LAZIO CORSI EDA-SIST.INT.SERV RET	0,00	0,00	0,00	0,00	0,00	0,00
				Residuo	34.800,00				0,00	
Totale E					0,00	0,00	0,00		0,00	0,00
U	Tit. 1 Funz. 2 Serv. 3 Int. 3		117072	CORSI EDA-SIST.INTEGR.SERVIZI IN RETE	0,00	0,00	0,00	0,00	0,00	0,00
				Residuo	6.758,34				0,00	
Totale U					0,00	0,00	0,00		0,00	0,00
Progetto 307 EDA-OFFERTA PERM. DI FORMAZ.										
E	Tit. 2 Categ. 2 Risorsa 2411		117072	DA REG.LAZIO CORSI EDA-OFF PERM FORMAZIO	0,00	0,00	0,00	0,00	0,00	0,00
				Residuo	34.800,00				0,00	
Totale E					0,00	0,00	0,00		0,00	0,00
U	Tit. 1 Funz. 2 Serv. 3 Int. 3		117073	CORSI EDA-OFFERTA PERMANENTE DI FORMAZIO	0,00	0,00	0,00	0,00	0,00	0,00
				Residuo	16.429,46				0,00	
Totale U					0,00	0,00	0,00		0,00	0,00
Progetto 309 INCENT.ESODO PERS.LE FORMAZ.NE										

E/U	Tit.lo	Classific. Bilancio	Cap.	Descrizione Capitolo	Iniz.le	Def.va	Impegnato	Prenotato	Pagato	Disponibilità
E	Tit. 2	Categ. 2	Risorsa 3984	170604 DA R.L. INCENTIVO ESODO PERS.LE FORMAZ.	0,00	0,00	0,00	0,00	0,00	0,00
				Residuo	390.000,00				0,00	
Totale E					0,00	0,00	0,00		0,00	0,00
U	Tit. 1	Funz. 2	Serv. 3	Int. 1	170606 INCENTIVO ESODO PERS.LE FORMAZ.	0,00	0,00	0,00	0,00	0,00
					Residuo	390.000,00			0,00	
Totale U					0,00	0,00	0,00		0,00	0,00
Progetto 570 PROGETTO FONDI PERC. FORMATIVI										
E	Tit. 2	Categ. 4	Risorsa 2821	117044 VOCAZ.PRODUT.AREA OCCUPAZ.(SU) U 117044	0,00	0,00	0,00	0,00	0,00	0,00
				Residuo	2.435,50				0,00	
E	Tit. 2	Categ. 4	Risorsa 2821	117046 PROGETTAZ.PERCORSI FORMATIVI (ST)U117046	0,00	0,00	0,00	0,00	0,00	0,00
				Residuo	3.183,06				0,00	
E	Tit. 2	Categ. 4	Risorsa 2821	117047 PROGETTAZ.PERCORSI FORMATIVI (PR)U117047	0,00	0,00	0,00	0,00	0,00	0,00
				Residuo	2.738,67				0,00	
E	Tit. 2	Categ. 4	Risorsa 2821	117048 PROGETTAZ.PERCORSI FORMATIVI (IN)U117048	0,00	0,00	0,00	0,00	0,00	0,00
				Residuo	265,63				0,00	
Totale E					0,00	0,00	0,00		0,00	0,00
U	Tit. 1	Funz. 8	Serv. 2	Int. 3	117044 VOCAZ. PRODUT. AREA OCCUPAZ.(SU)E 117044	0,00	0,00	0,00	0,00	0,00
					Residuo	2.415,95			0,00	
U	Tit. 1	Funz. 8	Serv. 2	Int. 3	117045 VOCAZ. PRODUT. AREA OCCUPAZ.(IN)E 117045	0,00	0,00	0,00	0,00	0,00
					Residuo	103,63			0,00	
U	Tit. 1	Funz. 8	Serv. 2	Int. 3	117046 PROGETTAZ.PERCORSI FORMATIVI(ST)E 117046	0,00	0,00	0,00	0,00	0,00
					Residuo	2.563,22			0,00	
U	Tit. 1	Funz. 8	Serv. 2	Int. 3	117047 PROGETTAZ.PERCORSI FORMATIVI(PR)E 117047	0,00	0,00	0,00	0,00	0,00
					Residuo	2.738,66			0,00	
U	Tit. 1	Funz. 8	Serv. 2	Int. 3	117048 PROGETTAZ.PERCORSI FORMATIVI(IN)E 117048	0,00	0,00	0,00	0,00	0,00
					Residuo	265,61			0,00	
Totale U					0,00	0,00	0,00		0,00	0,00
Progetto 602 L.14/99 REISCRIZ.FUNZ.TO										
U	Tit. 1	Funz. 2	Serv. 3	Int. 3	217059 SVILUPPO SOFTWARE	0,00	0,00	0,00	0,00	0,00
					Residuo	20.000,00			0,00	

E/U	Tit.lo	Classific. Bilancio	Cap.	Descrizione Capitolo		Iniz.le	Def.va	Impegnato	Prenotato	Pagato	Disponibilità
U	Tit. 1 Funz. 2 Serv. 3 Int. 5		217061	TRASF.ENTI VARI		0,00	0,00	0,00	0,00	0,00	0,00
				Residuo		45.892,70				0,00	
U	Tit. 2 Funz. 2 Serv. 3 Int. 5		217062	ACQUISTO ATTREZZATURE		0,00	0,00	0,00	0,00	0,00	0,00
				Residuo		20.000,00				0,00	
Totale U						0,00	0,00	0,00		0,00	0,00
Progetto 620 GESTIONE OPERAT.FORMAZ.PROF.LE											
E	Tit. 2 Categ. 2 Risorsa 2410		117032	LR 23/92 ATTIV. FORMAZ. PROF.LE	Competenza	1.986.328,74	1.986.328,74	1.986.328,74	0,00	0,00	0,00
				Residuo		5.148.243,01				0,00	
E	Tit. 2 Categ. 2 Risorsa 2573		117094	TRASFERIM.PER CORSI RICORR.AGRICOLTURA	Competenza	121.911,17	121.911,17	0,00	0,00	0,00	121.911,17
Totale E						2.108.239,91	2.108.239,91	1.986.328,74		0,00	121.911,17
U	Tit. 1 Funz. 2 Serv. 3 Int. 1		115226	MISSIONI GESTIONE CORSI		0,00	0,00	0,00	0,00	0,00	0,00
				Residuo		1.260,04				0,00	
U	Tit. 1 Funz. 2 Serv. 3 Int. 1		115310	GEST.OPERAT.FOR.PROF.PERSONALE ASSEGGNI	Competenza	681.309,21	681.309,21	434.308,08	0,00	237.911,95	247.001,13
				Residuo		8.916,79				0,00	
U	Tit. 1 Funz. 2 Serv. 3 Int. 1		115313	GEST.OPER.FORM.PROF.LE ONERI	Competenza	224.404,03	224.404,03	127.051,69	0,00	74.801,25	97.352,34
				Residuo		31.624,40				0,00	
U	Tit. 1 Funz. 2 Serv. 3 Int. 1		115314	GEST.OPERAT.FORM.PROF. INAIL	Competenza	8.463,87	8.463,87	8.000,00	0,00	8.000,00	463,87
				Residuo		3.813,79				0,00	
U	Tit. 1 Funz. 2 Serv. 3 Int. 1		115315	GEST.OPERAT.FOR.PROF.LE SPESE TFR	Competenza	67.822,36	67.822,36	0,00	0,00	0,00	67.822,36
				Residuo		286.150,00				0,00	
U	Tit. 1 Funz. 2 Serv. 3 Int. 1		115342	SPESE PERSONALE EX ENFAP		0,00	0,00	0,00	0,00	0,00	0,00
				Residuo		15.771,96				0,00	
U	Tit. 1 Funz. 2 Serv. 3 Int. 1		115390	EQUO INDENNIZZO OPERATORI F.PROFESSIONAL		0,00	0,00	0,00	0,00	0,00	0,00
				Residuo		3.899,02				0,00	
U	Tit. 1 Funz. 2 Serv. 3 Int. 1		116203	SAL.ACCESORIO OFP	Competenza	68.888,89	68.888,89	0,00	0,00	0,00	68.888,89
				Residuo		101.111,11				0,00	
U	Tit. 1 Funz. 2 Serv. 3 Int. 2		115204	ATIV. FORMAZ. PROF.LE CANCELL. 117032	Competenza	185.775,00	185.775,00	185.775,00	0,00	0,00	0,00
				Residuo		218.784,23				17.281,41	
U	Tit. 1 Funz. 2 Serv. 3 Int. 2		115345	MATERIALE VARIO FORMAZIONE PROFESS.		0,00	0,00	0,00	0,00	0,00	0,00
				Residuo		9.894,00				9.510,00	
U	Tit. 1 Funz. 2 Serv. 3 Int. 2		115410	ACQ. STAMPATI CANCELLERIA	Competenza	3.000,00	3.000,00	0,00	0,00	0,00	3.000,00

E/U	Tit.lo	Classific. Bilancio	Cap.	Descrizione Capitolo	Iniz.le	Def.va	Impegnato	Prenotato	Pagato	Disponibilità	
U	Tit. 1 Funz. 2 Serv. 3 Int. 3		115203	ATTIV. FORMAZ. PROFESS.LE SPESE FORMATOR	Competenza	297.376,00	297.376,00	297.376,00	0,00	0,00	0,00
					Residuo	151.515,58			19.942,40		
U	Tit. 1 Funz. 2 Serv. 3 Int. 3		115206	GEST.OPER.FORMAZ.PROF.SPESE PER ESAMI	Competenza	191.285,30	191.285,30	191.285,30	0,00	0,00	0,00
					Residuo	174.080,74			33.678,39		
U	Tit. 1 Funz. 2 Serv. 3 Int. 3		115209	GEST.OPERAT.FORMAZ.PROF.LE STAGES	Competenza	27.000,00	27.000,00	27.000,00	0,00	0,00	0,00
					Residuo	68.918,96			17.355,79		
U	Tit. 1 Funz. 2 Serv. 3 Int. 3		115264	ATTIV. FORMAZ. PROFESS.LE SPESE FORMATOR		0,00	0,00	0,00	0,00	0,00	0,00
					Residuo	61.291,40			61.291,40		
U	Tit. 1 Funz. 2 Serv. 3 Int. 3		115344	PROGETT. SOCIETA PUBBLICA S.F.P.P.		0,00	0,00	0,00	0,00	0,00	0,00
					Residuo	20.000,00			0,00		
U	Tit. 1 Funz. 2 Serv. 3 Int. 3		115346	SPESE GENERALI FORMAZIONE PROFESS.	Competenza	84.000,00	84.000,00	84.000,00	0,00	0,00	0,00
					Residuo	103.378,18			4.909,43		
U	Tit. 1 Funz. 2 Serv. 3 Int. 3		115347	SPESE GENERALI FORM.PROF. GEST.ECONOMATO		0,00	0,00	0,00	0,00	0,00	0,00
					Residuo	47.175,95			0,00		
U	Tit. 1 Funz. 2 Serv. 3 Int. 3		115357	SPESE GESTIONE CORSI AGRICOLTURA 2005	Competenza	6.173,69	6.173,69	0,00	0,00	0,00	6.173,69
U	Tit. 1 Funz. 2 Serv. 3 Int. 3		115359	BUONI PASTO SISTEMA FORM.PUBBL.PROV.LE		0,00	0,00	0,00	0,00	0,00	0,00
					Residuo	709,79			0,00		
U	Tit. 1 Funz. 2 Serv. 3 Int. 3		115360	FORMAZIONE PROFESSIONALE- E N E L		0,00	0,00	0,00	0,00	0,00	0,00
					Residuo	36,39			0,00		
U	Tit. 1 Funz. 2 Serv. 3 Int. 3		115400	ATTIV. FORMAZ. PROF.LE SPESE VLAGGIOSTAGE	Competenza	5.437,50	5.437,50	5.437,50	0,00	0,00	0,00
					Residuo	9.562,50			0,00		
U	Tit. 1 Funz. 2 Serv. 3 Int. 4		117340	AFFITTO PALESTRA	Competenza	13.950,00	13.950,00	13.950,00	0,00	0,00	0,00
					Residuo	36.272,97			0,00		
U	Tit. 1 Funz. 2 Serv. 3 Int. 5		115205	ATTIV. FORMAZ. PROF.LE SPESE ALLIEVI	Competenza	34.500,00	34.500,00	0,00	0,00	0,00	34.500,00
					Residuo	60.384,90			0,00		
U	Tit. 1 Funz. 2 Serv. 3 Int. 7		115208	GEST.OPERAT.FORM.PROF.SPESE IRAP	Competenza	63.479,06	63.479,06	36.640,56	0,00	20.419,96	26.838,50
					Residuo	9.725,06			0,00		
Totale U						1.962.864,91	1.962.864,91	1.410.824,13		341.133,16	552.040,78
Progetto 682 RL FIN.FUNZION.EX C.R.F.P.											
E	Tit. 2 Categ. 3 Risorsa 2789		170590	RL FINANZIAMENTO PER FUNZIONAMEX CRFP		0,00	0,00	0,00	0,00	0,00	0,00
					Residuo	155.396,43			0,00		

E/U	Tit.lo	Classific. Bilancio	Cap.	Descrizione Capitolo	Iniz.le	Def.va	Impegnato	Prenotato	Pagato	Disponibilità
Totale E					0,00	0,00	0,00		0,00	0,00
U	Tit. 1 Funz. 2 Serv. 3 Int. 2		115244	RL.SPESE FUNZIONAMENTO EX C.R.F.P.	0,00	0,00	0,00	0,00	0,00	0,00
				Residuo	38.375,71				0,00	
U	Tit. 1 Funz. 2 Serv. 3 Int. 3		116010	COMPETENZE PER COLLABORAZIONI ESTERNE	0,00	0,00	0,00	0,00	0,00	0,00
				Residuo	5.658,73				0,00	
U	Tit. 1 Funz. 2 Serv. 3 Int. 7		116013	IR-AP SU CAP 116010	0,00	0,00	0,00	0,00	0,00	0,00
				Residuo	4.529,19				0,00	
Totale U					0,00	0,00	0,00		0,00	0,00
Progetto 683 A 2 FONDO EUROPEO										
U	Tit. 1 Funz. 2 Serv. 3 Int. 3		115364	F S E MIS.A 2 -PRESTAZIONI DI SERVIZIO	0,00	0,00	0,00	0,00	0,00	0,00
				Residuo	740.196,25				29.400,75	
U	Tit. 1 Funz. 2 Serv. 3 Int. 5		115334	MISURA A 2 FONDO SOCIALE EUROPEO	0,00	0,00	0,00	0,00	0,00	0,00
				Residuo	762.808,07				69.776,00	
Totale U					0,00	0,00	0,00		0,00	0,00
Progetto 684 A 3 FONDO EUROPEO										
E	Tit. 2 Categ. 4 Risorsa 2804		170598	MISURA A 3 FONDO SOCIALE EUROPEO	0,00	0,00	0,00	0,00	0,00	0,00
				Residuo	8.511,48				0,00	
Totale E					0,00	0,00	0,00		0,00	0,00
U	Tit. 1 Funz. 2 Serv. 3 Int. 3		115835	MISURA A 3 FONDO SOCIALE EUROPEO-GEST.DI	0,00	0,00	0,00	0,00	0,00	0,00
				Residuo	424.377,90				10.207,41	
U	Tit. 1 Funz. 2 Serv. 3 Int. 5		115335	MISURA A 3 FONDO SOCIALE EUROPEO	0,00	0,00	0,00	0,00	0,00	0,00
				Residuo	96.669,00				0,00	
Totale U					0,00	0,00	0,00		0,00	0,00
Progetto 685 B 1 FONDO EUROPEO										
E	Tit. 2 Categ. 4 Risorsa 2804		170599	MISURA B 1 FONDO SOCIALE EUROPEO	0,00	0,00	0,00	0,00	0,00	0,00
				Residuo	0,03				0,00	
Totale E					0,00	0,00	0,00		0,00	0,00
U	Tit. 1 Funz. 2 Serv. 3 Int. 3		115365	F S E MIS.B 1 -PRESTAZIONI DI SERVIZIO	0,00	0,00	0,00	0,00	0,00	0,00
				Residuo	325.858,30				1.096,80	
Totale U					0,00	0,00	0,00		0,00	0,00
Progetto 686 C 2 FONDO EUROPEO										

E/U	Tit.lo	Classific. Bilancio	Cap.	Descrizione Capitolo	Iniz.le	Def.va	Impegnato	Prenotato	Pagato	Disponibilità
E	Tit. 2 Categ. 4	Risorsa 2804	170600	MISURA C 2 FONDO SOCIALE EUROPEO	0,00	0,00	0,00	0,00	0,00	0,00
				Residuo	0,01				0,00	
Totale E					0,00	0,00	0,00		0,00	0,00
U	Tit. 1 Funz. 2 Serv. 3 Int. 3		115366	F S E MIS.C 2 -PRESTAZIONI DI SERVIZIO	0,00	0,00	0,00	0,00	0,00	0,00
				Residuo	130.670,21				10.671,73	
Totale U					0,00	0,00	0,00		0,00	0,00
Progetto 687 D 3 FONDO EUROPEO										
U	Tit. 1 Funz. 2 Serv. 3 Int. 3		115368	MISURA D 3 FSE-PREST. SERVIZI	0,00	0,00	0,00	0,00	0,00	0,00
				Residuo	117.810,07				6.874,81	
U	Tit. 1 Funz. 2 Serv. 3 Int. 5		115338	MISURA D 3 FONDO SOCIALE EUROPEO	0,00	0,00	0,00	0,00	0,00	0,00
				Residuo	105.541,00				0,00	
Totale U					0,00	0,00	0,00		0,00	0,00
Progetto 688 E 1 FONDO EUROPEO										
E	Tit. 2 Categ. 4 Risorsa 2804		170602	MISURA E 1 FONDO SOCIALE EUROPEO	0,00	0,00	0,00	0,00	0,00	0,00
				Residuo	56.818,35				0,00	
Totale E					0,00	0,00	0,00		0,00	0,00
U	Tit. 1 Funz. 2 Serv. 3 Int. 3		115349	MISURA E 1 FONDO SOCIALE EUROPEO-GEST.DI	0,00	0,00	0,00	0,00	0,00	0,00
				Residuo	569.595,54				220,80	
U	Tit. 1 Funz. 2 Serv. 3 Int. 5		115339	MISURA E 1 FONDO SOCIALE EUROPEO	0,00	0,00	0,00	0,00	0,00	0,00
				Residuo	236.468,00				39.600,00	
Totale U					0,00	0,00	0,00		0,00	0,00
Progetto 690 L.R.14/99 FORMAZ.PROFESS.PERS.										
E	Tit. 2 Categ. 2 Risorsa 2588		217057	REGIONE LAZIO LEGGE 14/99	848.592,43	848.592,43	0,00	0,00	0,00	848.592,43
				Residuo	2.188.585,78				0,00	
E	Tit. 2 Categ. 2 Risorsa 2588		217070	REGIONE LAZIO L.14/99 FUNZIONAMENTO	167.978,00	167.978,00	0,00	0,00	0,00	167.978,00
				Residuo	194.185,15				0,00	
Totale E					1.016.570,43	1.016.570,43	0,00		0,00	1.016.570,43
U	Tit. 1 Funz. 2 Serv. 3 Int. 1		116005	SPESE PERSONALE ASSEGNI	493.341,56	493.341,56	212.182,08	0,00	106.091,04	281.159,48
				Residuo	55.346,63				3.325,30	
U	Tit. 1 Funz. 2 Serv. 3 Int. 1		116006	CONTRIBUTI LEGGE 14/99	147.350,44	147.350,44	72.030,89	0,00	39.463,02	75.319,55

E/U	Tit.lo	Classific. Bilancio	Cap.	Descrizione Capitolo		Iniz.le	Def.va	Impegnato	Prenotato	Pagato	Disponibilità
U	Tit. 1 Funz. 2 Serv. 3 Int. 1		116009	PERS.LE RL 14/99 SALARIO ACCESSORIO	Competenza	141.608,05	141.608,05	40.870,14	0,00	20.435,07	100.737,91
					Residuo	26.369,39				0,00	
U	Tit. 1 Funz. 2 Serv. 3 Int. 1		116042	COLLABORAZIONI ESTERNE	Competenza	30.000,00	30.000,00	0,00	0,00	0,00	30.000,00
					Residuo	23.824,36				0,00	
U	Tit. 1 Funz. 2 Serv. 3 Int. 1		116043	COLLABORAZIONI ESTERNE ONERI SU 116042	Competenza	8.000,00	8.000,00	0,00	0,00	0,00	8.000,00
					Residuo	3.171,37				0,00	
U	Tit. 1 Funz. 2 Serv. 3 Int. 2		116050	ACQ. MATERIALI VARI	Competenza	15.000,00	15.000,00	0,00	0,00	0,00	15.000,00
U	Tit. 1 Funz. 2 Serv. 3 Int. 3		116027	REG.LAZ. L. 14/99 ENEL	Competenza	2.000,00	2.000,00	2.000,00	0,00	0,00	0,00
					Residuo	2.304,42				0,00	
U	Tit. 1 Funz. 2 Serv. 3 Int. 3		116040	COMPETENZE COLLABORATORI ESTERNI		0,00	0,00	0,00	0,00	0,00	0,00
					Residuo	378,53				0,00	
U	Tit. 1 Funz. 2 Serv. 3 Int. 3		116047	FUNZIONAMENTO PAL. CAPRINI		0,00	0,00	0,00	0,00	0,00	0,00
					Residuo	16.461,76				12.126,91	
U	Tit. 1 Funz. 2 Serv. 3 Int. 3		116051	MANUTENZIONE ORDINARIA CPFP	Competenza	15.000,00	15.000,00	0,00	0,00	0,00	15.000,00
U	Tit. 1 Funz. 2 Serv. 3 Int. 7		116007	IRAP SU CAP. 116005	Competenza	46.660,97	46.660,97	21.241,74	0,00	10.685,34	25.419,23
					Residuo	2.900,00				0,00	
U	Tit. 1 Funz. 2 Serv. 3 Int. 7		116039	IRAP Pers.le CCNL Cap. 116037		0,00	0,00	0,00	0,00	0,00	0,00
					Residuo	6.900,00				0,00	
U	Tit. 1 Funz. 2 Serv. 3 Int. 7		116041	IRAP SU CAP. 116040 COLLAB. ESTERNI		0,00	0,00	0,00	0,00	0,00	0,00
					Residuo	1.971,09				0,00	
U	Tit. 1 Funz. 2 Serv. 3 Int. 7		116044	COLLABORAZIONI ESTERNE IRAP SU 116042	Competenza	5.882,54	5.882,54	0,00	0,00	0,00	5.882,54
					Residuo	1.934,13				0,00	
U	Tit. 2 Funz. 2 Serv. 3 Int. 5		116052	ACQUISTO ATTREZZATURE	Competenza	57.968,00	57.968,00	0,00	0,00	0,00	57.968,00
Totale U						962.811,56	962.811,56	348.324,85		176.674,47	614.486,71
Progetto 692 AMMODERNAMENTO CENTRI IMPIEGO											
U	Tit. 1 Funz. 2 Serv. 3 Int. 3		115362	F S E MIS.A 1 - PRESTAZIONI DI SERVIZIO		0,00	0,00	0,00	0,00	0,00	0,00
					Residuo	274.843,36				95.474,58	
Totale U						0,00	0,00	0,00		0,00	0,00
Progetto 693 RLLAZIO-INTERVENTI CORSUALI											

E/U	Tit.lo	Classific. Bilancio	Cap.	Descrizione Capitolo	Iniz.le	Def.va	Impegnato	Prenotato	Pagato	Disponibilità
E	Tit. 2 Categ. 2	Risorsa 2573	117033	REG.LAZIO INTERV.CORSUALI ENTI CONVENZ	0,00	0,00	0,00	0,00	0,00	0,00
				Residuo	471,86				0,00	
Totale E					0,00	0,00	0,00		0,00	0,00
U	Tit. 1 Funz. 2 Serv. 3 Int. 1		115341	SPESE PERSONALE EX ENFAP	0,00	0,00	0,00	0,00	0,00	0,00
				Residuo	2.570,07				0,00	
U	Tit. 1 Funz. 2 Serv. 3 Int. 5		115319	INTERVENTI OF CORSUALI ENTI CONVENZ	0,00	0,00	0,00	0,00	0,00	0,00
				Residuo	100.236,52				0,00	
U	Tit. 1 Funz. 2 Serv. 3 Int. 5		115323	INTERVENTI FB PER DISABILI	0,00	0,00	0,00	0,00	0,00	0,00
				Residuo	133.382,50				0,00	
U	Tit. 1 Funz. 2 Serv. 3 Int. 5		115324	INTERVENTI FB NON CORSUALI	0,00	0,00	0,00	0,00	0,00	0,00
				Residuo	55.152,08				0,00	
Totale U					0,00	0,00	0,00		0,00	0,00
Progetto 695 RL.FINANZ FSE PROG.V AL DISAGIO										
E	Tit. 2 Categ. 3	Risorsa 2786	170584	R.L. FINANZ.F S E PROG.V ALUTAZ.DISAGIO	0,00	0,00	0,00	0,00	0,00	0,00
				Residuo	11.981,02				0,00	
Totale E					0,00	0,00	0,00		0,00	0,00
U	Tit. 1 Funz. 2 Serv. 3 Int. 3		115234	R.L.FSE ATTUAZIONE PR.V ALUTAZ.DISAGIO	0,00	0,00	0,00	0,00	0,00	0,00
				Residuo	6.464,17				0,00	
Totale U					0,00	0,00	0,00		0,00	0,00
Progetto 696 R.L. FINANZ.PROG.VT ACCESSIBIL										
E	Tit. 2 Categ. 3	Risorsa 2787	170585	R.L. FINANZ.PROG.VTTERBO ACCESSIBILE	0,00	0,00	0,00	0,00	0,00	0,00
				Residuo	562.080,50				0,00	
Totale E					0,00	0,00	0,00		0,00	0,00
U	Tit. 1 Funz. 2 Serv. 3 Int. 2		115235	ACQUISTI VARI PROG. VTTERBO ACCESSIBILE	0,00	0,00	0,00	0,00	0,00	0,00
				Residuo	13.367,14				0,00	
U	Tit. 1 Funz. 2 Serv. 3 Int. 3		115236	ACQUIS.DI SERVIZI PROG.VTTERBO ACCESSIBI	0,00	0,00	0,00	0,00	0,00	0,00
				Residuo	17.826,97				0,00	
U	Tit. 1 Funz. 2 Serv. 3 Int. 4		115237	AFFITTI,LEASING.ECC PR.VTTERBO ACCESSIBI	0,00	0,00	0,00	0,00	0,00	0,00
				Residuo	3.581,26				0,00	
U	Tit. 1 Funz. 2 Serv. 3 Int. 5		115238	TRASFERIM.PRTNERS PR.VTTERBO ACCESSIBI	0,00	0,00	0,00	0,00	0,00	0,00
				Residuo	210.082,46				0,00	

E/U	Tit.lo	Classific. Bilancio	Cap.	Descrizione Capitolo	Iniz.le	Def.va	Impegnato	Prenotato	Pagato	Disponibilità
U	Tit. 1 Funz. 2 Serv. 3 Int. 7		115239	IRAP SU PROGETTO .VTTERBO ACCESSIBI	0,00	0,00	0,00	0,00	0,00	0,00
				Residuo	4.974,72				0,00	
Totale U					0,00	0,00	0,00		0,00	0,00
Progetto 697 D-GR 776 CONT.SCUOLA LAVORO										
E	Tit. 2 Categ. 2 Risorsa 2413		217040	Del-G.R. 776/2002 CANT.SCUOLA-LAVORO	0,00	0,00	0,00	0,00	0,00	0,00
				Residuo	14.816,40				0,00	
Totale E					0,00	0,00	0,00		0,00	0,00
U	Tit. 1 Funz. 2 Serv. 3 Int. 3		115243	Del-G.R. 776/2002 CANT.SCU.LAV.TELEFONO	0,00	0,00	0,00	0,00	0,00	0,00
				Residuo	1.178,00				0,00	
U	Tit. 1 Funz. 2 Serv. 3 Int. 5		115256	Del-G.R. 776/2002 CANT.SCU.LAV.PREST.SER	0,00	0,00	0,00	0,00	0,00	0,00
				Residuo	173.900,04				0,00	
Totale U					0,00	0,00	0,00		0,00	0,00
Progetto 704 RL.FIN CORSO TRIEN.PROV/ORIOL										
E	Tit. 2 Categ. 3 Risorsa 2802		170594	RL.QP.FIN.CORSO TRIENN.OBB.SCOL.PRO/ORIO	0,00	0,00	0,00	0,00	0,00	0,00
				Residuo	40.000,00				0,00	
Totale E					0,00	0,00	0,00		0,00	0,00
U	Tit. 1 Funz. 2 Serv. 3 Int. 3		117068	CORSO TRIENN.PROV/ORIOLI PRES.SERVIZIO	0,00	0,00	0,00	0,00	0,00	0,00
				Residuo	122.081,34				0,00	
U	Tit. 1 Funz. 2 Serv. 3 Int. 5		115326	CORSO TRIENN.OBB.SCOL.JAL/ITC DALLA CHIE	0,00	0,00	0,00	0,00	0,00	0,00
				Residuo	786,85				0,00	
Totale U					0,00	0,00	0,00		0,00	0,00
Progetto 705 RL.FIN PROG.IFTS AEROMOBILE										
E	Tit. 2 Categ. 3 Risorsa 2803		170596	R.L.FIN.PROGETTO IFTS MANUT.AEROMOBILE	0,00	0,00	0,00	0,00	0,00	0,00
				Residuo	61.950,00				0,00	
Totale E					0,00	0,00	0,00		0,00	0,00
U	Tit. 1 Funz. 2 Serv. 3 Int. 3		117069	FIN.PROGETTO IFTS MANUT.AEROMOBILE	0,00	0,00	0,00	0,00	0,00	0,00
				Residuo	14.885,71				0,00	
Totale U					0,00	0,00	0,00		0,00	0,00
Progetto 706 TRASFERIM CORSI AGRICOLTURA										

E/U	Tit.lo	Classific. Bilancio	Cap.	Descrizione Capitolo	Iniz.le	Def.va	Impegnato	Prenotato	Pagato	Disponibilità
U	Tit. 1 Funz. 2 Serv. 3 Int. 5		115340	TRASFERIM.PER CORSI RICORR.AGRICOLTURA	0,00	0,00	0,00	0,00	0,00	0,00
				Residuo	21.667,34				0,00	
Totale U					0,00	0,00	0,00		0,00	0,00
Progetto 709 UN OPERATORE PER AMICO CLOWNTE										
E	Tit. 2 Categ. 2 Risorsa 2412		117064	R.L. CORSO FSE UN OPERATORE PER AMICO CO	0,00	0,00	0,00	0,00	0,00	0,00
				Residuo	8.677,52				0,00	
Totale E					0,00	0,00	0,00		0,00	0,00
U	Tit. 1 Funz. 2 Serv. 3 Int. 3		117063	R.L. CORSO FSE UN OPERATORE PER AMICO CO	0,00	0,00	0,00	0,00	0,00	0,00
				Residuo	8.912,00				0,00	
Totale U					0,00	0,00	0,00		0,00	0,00
Progetto 750 RL.AGG.PROFESS.FORMAZPROFESS.										
E	Tit. 2 Categ. 3 Risorsa 2408		117080	RL.FINANZ.AGGIORN.PERS,FORM.PROF ESS	0,00	0,00	0,00	0,00	0,00	0,00
				Residuo	573.779,35				0,00	
Totale E					0,00	0,00	0,00		0,00	0,00
U	Tit. 1 Funz. 2 Serv. 3 Int. 5		115343	RL.FINANZ.AGGIORN.PERS,FORM.PROF ESS	0,00	0,00	0,00	0,00	0,00	0,00
				Residuo	1.572.503,53				27.167,01	
Totale U					0,00	0,00	0,00		0,00	0,00
Progetto 756 R.L. FORMAZ. PROFESS F1-F2										
E	Tit. 2 Categ. 3 Risorsa 3000		170501	DA RG.LAZ. FORMAZ PROFESS.OB 3 MIS.F1	0,00	0,00	0,00	0,00	0,00	0,00
				Residuo	213.004,50				0,00	
E	Tit. 2 Categ. 3 Risorsa 3000		170502	DA RG.LAZ. FORM.PROF F 2 ATTREZZ STRUM	0,00	0,00	0,00	0,00	0,00	0,00
				Residuo	71.500,00				0,00	
Totale E					0,00	0,00	0,00		0,00	0,00
U	Tit. 1 Funz. 2 Serv. 3 Int. 3		116033	REG.LAZ. FORM.PROFESS. F1 COLLABORATORI	0,00	0,00	0,00	0,00	0,00	0,00
				Residuo	7.548,59				312,27	
U	Tit. 1 Funz. 2 Serv. 3 Int. 3		116034	REG.LAZ. FORM.PROFESS. F2 SERV.VARI	0,00	0,00	0,00	0,00	0,00	0,00
				Residuo	73.000,00				0,00	
U	Tit. 1 Funz. 2 Serv. 3 Int. 4		116035	REG.LAZ. FORM.PROFESS. F2 NOLEGGI	0,00	0,00	0,00	0,00	0,00	0,00
				Residuo	30.000,00				0,00	

E/U	Tit.lo	Classific. Bilancio	Cap.	Descrizione Capitolo	Iniz.le	Def.va	Impegnato	Prenotato	Pagato	Disponibilità	
U	Tit. 2	Funz. 2	Serv. 3	Int. 5	116036 REG.LAZ. FORM.PROFESS. F2 ACQUISTI ATTR.	0,00	0,00	0,00	0,00	0,00	0,00
				Residuo	39.450,00				0,00		
Totale U					0,00	0,00	0,00		0,00	0,00	
Centro di Costo 620 Sett.06- Politiche del Lavoro											
Progetto 1 Funz.Gen.Sett.Formaz.Profes.le											
U	Tit. 1	Funz. 9	Serv. 3	Int. 3	117462 MISSIONI POLITICHE DEL LAVORO Competenza	10.000,00	10.000,00	0,00	0,00	0,00	10.000,00
Totale U					10.000,00	10.000,00	0,00		0,00	10.000,00	
Progetto 360 COLLOCAMENTO L.388/2000											
U	Tit. 1	Funz. 9	Serv. 3	Int. 1	117322 PERSONALE COLLOCAMENTO E POLITICHE LAV. Competenza	1.194.428,37	1.194.428,37	507.523,20	0,00	242.787,36	686.905,17
				Residuo	38.408,84				0,00		
U	Tit. 1	Funz. 9	Serv. 3	Int. 1	117323 CONTRIBUTI CPDEL/INADEL COLLOCAMENTO Competenza	358.328,51	358.328,51	149.213,37	0,00	79.027,93	209.115,14
				Residuo	112.719,47				0,00		
U	Tit. 1	Funz. 9	Serv. 3	Int. 1	117348 PERS.DIRIGENTE COLLOC. E POLITICHE LAV. Competenza	0,00	0,00	0,00	0,00	0,00	0,00
				Residuo	1.100,80				0,00		
U	Tit. 1	Funz. 9	Serv. 3	Int. 1	117402 PERS.DIRIGENTE COLLOC.ONERI SU 117348 Competenza	0,00	0,00	0,00	0,00	0,00	0,00
				Residuo	4.000,00				0,00		
U	Tit. 1	Funz. 9	Serv. 3	Int. 3	217325 MISSIONI POLITICHE DEL LAVORO Competenza	10.000,00	10.000,00	1.176,54	0,00	0,00	8.823,46
				Residuo	2.563,13				1.312,74		
U	Tit. 1	Funz. 9	Serv. 3	Int. 7	117205 I.R.A.P. PERSONALE COLLOCAMENTO 117053 Competenza	113.470,70	113.470,70	40.914,24	0,00	19.708,59	72.556,46
				Residuo	148.974,13				0,00		
U	Tit. 1	Funz. 9	Serv. 3	Int. 7	117403 PERS.DIRIGENTE COLLOC.IRAP SU 117348 Competenza	0,00	0,00	0,00	0,00	0,00	0,00
				Residuo	1.500,00				0,00		
Totale U					1.676.227,58	1.676.227,58	698.827,35		341.523,88	977.400,23	
Progetto 708 L.R. 29/96 CANTIERI SCUOLA											
E	Tit. 2	Categ. 2	Risorsa 2412		115023 L.R. 29/96-CANTIERI SCUOLA	0,00	0,00	0,00	0,00	0,00	0,00
				Residuo	403.457,87				0,00		
Totale E					0,00	0,00	0,00		0,00	0,00	
U	Tit. 1	Funz. 2	Serv. 3	Int. 5	115782 L.R. 29/96-CANTIERI SCUOLA	0,00	0,00	0,00	0,00	0,00	0,00
				Residuo	1.045.177,86				0,00		
Totale U					0,00	0,00	0,00		0,00	0,00	

E/U	Tit.lo	Classific. Bilancio	Cap.	Descrizione Capitolo	Iniz.le	Def.va	Impegnato	Prenotato	Pagato	Disponibilità	
Centro di Costo			630	Sett.06- Politiche Sociali							
Progetto			1	Funz.Gen.Sett.Formaz.Profes.le							
U	Tit. 1 Funz. 8 Serv. 2 Int. 1	117011		PERSONALE ASS.NA INFANZIA	Competenza	134.413,46	134.413,46	58.144,92	0,00	29.072,46	76.268,54
					Residuo	21.754,05				0,00	
U	Tit. 1 Funz. 8 Serv. 2 Int. 1	117014		CPDEL-INADEL PREV.LE CARICO ENTE	Competenza	40.324,04	40.324,04	17.411,00	0,00	9.698,80	22.913,04
					Residuo	16.500,00				0,00	
U	Tit. 1 Funz. 8 Serv. 2 Int. 1	117035		COLLAB. PROGET. SERV.SOCIALI		0,00	0,00	0,00	0,00	0,00	0,00
					Residuo	6,00				0,00	
U	Tit. 1 Funz. 8 Serv. 2 Int. 1	117036		COLLAB. PROGET. SERV.SOCIALI INPS		0,00	0,00	0,00	0,00	0,00	0,00
					Residuo	1.000,00				0,00	
U	Tit. 1 Funz. 8 Serv. 2 Int. 2	48171		INTERV.FAVORE EXTRACOMUNIT. (E 94/1)		0,00	0,00	0,00	0,00	0,00	0,00
					Residuo	82.771,68				0,00	
U	Tit. 1 Funz. 8 Serv. 2 Int. 2	115143		SPESE VARIE PER ASSESSORATO	Competenza	3.000,00	3.000,00	0,00	0,00	0,00	3.000,00
					Residuo	1.468,22				0,00	
U	Tit. 1 Funz. 8 Serv. 2 Int. 2	115144		FORUM PARI OPPORTUNITA' RATO		0,00	0,00	0,00	0,00	0,00	0,00
					Residuo	516,00				0,00	
U	Tit. 1 Funz. 8 Serv. 2 Int. 2	117186		SETTIMANA DEL VOLONTARIATO ACQUISTI	Competenza	3.000,00	3.000,00	0,00	0,00	0,00	3.000,00
U	Tit. 1 Funz. 8 Serv. 2 Int. 2	117301		MATERIALE DIDATTICO PER MINORI(E11704)		0,00	0,00	0,00	0,00	0,00	0,00
					Residuo	911,55				0,00	
U	Tit. 1 Funz. 8 Serv. 2 Int. 2	117311		SPESE VARIE PER MINORI(E117041)		0,00	0,00	0,00	0,00	0,00	0,00
					Residuo	196,25				0,00	
U	Tit. 1 Funz. 8 Serv. 2 Int. 3	117184		ATTIVITA' CONSULTA	Competenza	20.000,00	20.000,00	0,00	0,00	0,00	20.000,00
U	Tit. 1 Funz. 8 Serv. 2 Int. 3	117187		SETTIMANA DEL VOLONTARIATO SERVIZI	Competenza	17.000,00	17.000,00	0,00	0,00	0,00	17.000,00
U	Tit. 1 Funz. 8 Serv. 2 Int. 3	117191		RETTE CONVITTO CIECHI E SORDOMUTI	Competenza	2.000,00	2.000,00	0,00	0,00	0,00	2.000,00
					Residuo	28.277,97				3.277,97	
U	Tit. 1 Funz. 8 Serv. 2 Int. 3	117192		INTERVENTI IN CAMPO SOCIALE		0,00	0,00	0,00	0,00	0,00	0,00
					Residuo	10.381,00				700,00	
U	Tit. 1 Funz. 8 Serv. 2 Int. 3	117193		CONVENZIONE ASSOCIAZIONE ANZIANI		0,00	0,00	0,00	0,00	0,00	0,00
					Residuo	15.494,57				0,00	

E/U	Tit.lo	Classific. Bilancio	Cap.	Descrizione Capitolo	Iniz.le	Def.va	Impegnato	Prenotato	Pagato	Disponibilità
U	Tit. 1 Funz. 8 Serv. 2 Int. 3		117196	INTERVENTI IN FAVORE SORDOMUTI <i>Competenza</i>	2.000,00	2.000,00	0,00	0,00	0,00	2.000,00
				<i>Residuo</i>	11.838,00				0,00	
U	Tit. 1 Funz. 8 Serv. 2 Int. 3		117291	CONSUL.MAT.GIURID.MINORILE. (E 117041)	0,00	0,00	0,00	0,00	0,00	0,00
				<i>Residuo</i>	352,58				0,00	
U	Tit. 1 Funz. 8 Serv. 2 Int. 5		117055	INTERVENTI IMMEIGRAZIONE L. 286/98117055	0,00	0,00	0,00	0,00	0,00	0,00
				<i>Residuo</i>	1.435,81				0,00	
U	Tit. 1 Funz. 8 Serv. 2 Int. 5		117056	TRASF.COMUNI ASSISTENZA INFANZIA IN BISO <i>Competenza</i>	130.000,00	130.000,00	0,00	0,00	0,00	130.000,00
				<i>Residuo</i>	139.646,97				0,00	
U	Tit. 1 Funz. 8 Serv. 2 Int. 5		117175	RETTE CONVITTO CIECHI E SORDOMUTI	0,00	0,00	0,00	0,00	0,00	0,00
				<i>Residuo</i>	15.000,00				0,00	
U	Tit. 1 Funz. 8 Serv. 2 Int. 5		117176	INTERVENTI IN FAVORE SORDOMUTI	0,00	0,00	0,00	0,00	0,00	0,00
				<i>Residuo</i>	8.000,00				0,00	
U	Tit. 1 Funz. 8 Serv. 2 Int. 5		117178	CONVENZIONE ENTI CIECHI E SORDOMUTI <i>Competenza</i>	10.000,00	10.000,00	0,00	0,00	0,00	10.000,00
U	Tit. 1 Funz. 8 Serv. 2 Int. 5		117181	COMPET.CARCERE PER INSERIMENTO DETENUTI <i>Competenza</i>	30.000,00	30.000,00	0,00	0,00	0,00	30.000,00
				<i>Residuo</i>	11.250,85				11.250,85	
U	Tit. 1 Funz. 8 Serv. 2 Int. 5		117182	INSERIMENTO DETENUTI <i>Competenza</i>	20.000,00	20.000,00	0,00	0,00	0,00	20.000,00
U	Tit. 1 Funz. 8 Serv. 2 Int. 5		117183	CENTRO ANTIVIOLENZA <i>Competenza</i>	10.000,00	10.000,00	0,00	0,00	0,00	10.000,00
U	Tit. 1 Funz. 8 Serv. 2 Int. 5		117185	CONTRIBUTI ASSOCIAZIONI VARI <i>Competenza</i>	10.000,00	10.000,00	0,00	0,00	0,00	10.000,00
U	Tit. 1 Funz. 8 Serv. 2 Int. 5		117197	CONVENZIONE CENTRO ANTIVIOLENZA <i>Competenza</i>	10.000,00	10.000,00	0,00	0,00	0,00	10.000,00
U	Tit. 1 Funz. 8 Serv. 2 Int. 5		117201	CONTRIBUTI ASS.NE VOLONTARLATO	0,00	0,00	0,00	0,00	0,00	0,00
				<i>Residuo</i>	3.000,00				0,00	
U	Tit. 1 Funz. 8 Serv. 2 Int. 5		117206	CONVENZIONE ASSOCIAZIONE ANZIANI	0,00	0,00	0,00	0,00	0,00	0,00
				<i>Residuo</i>	5.000,00				0,00	
U	Tit. 1 Funz. 8 Serv. 2 Int. 5		117209	CONVENZIONE ARCI <i>Competenza</i>	15.000,00	15.000,00	0,00	0,00	0,00	15.000,00
U	Tit. 1 Funz. 8 Serv. 2 Int. 5		117211	PROG.EXTRA COMUN.RI CONTRIB. (E 117051)	0,00	0,00	0,00	0,00	0,00	0,00
				<i>Residuo</i>	1.316,72				0,00	

E/U	Tit.lo	Classific. Bilancio	Cap.	Descrizione Capitolo	Iniz.le	Def.va	Impegnato	Prenotato	Pagato	Disponibilità
U	Tit. 1 Funz. 8 Serv. 2 Int. 5		117220	ASSOCIAZIONE ANZIANI-CONTRIBUTI <i>Competenza</i>	10.000,00	10.000,00	0,00	0,00	0,00	10.000,00
U	Tit. 1 Funz. 8 Serv. 2 Int. 5		117221	PROG.EXTRA-COMUN.RI SOST.ASS.NI (E11705)	0,00	0,00	0,00	0,00	0,00	0,00
				<i>Residuo</i>	20.513,67				0,00	
U	Tit. 1 Funz. 8 Serv. 2 Int. 5		117222	INTERV.IN FAVORE SORDOMUTI-CONTRIBUTI <i>Competenza</i>	8.000,00	8.000,00	0,00	0,00	0,00	8.000,00
U	Tit. 1 Funz. 8 Serv. 2 Int. 5		117241	CONTRIBUTI MANIFEST.NE PROV.LE 3' ETA' <i>Competenza</i>	15.000,00	15.000,00	0,00	0,00	0,00	15.000,00
U	Tit. 1 Funz. 8 Serv. 2 Int. 5		117253	CONTRIBUTO AD ASSOCIAZIONI <i>Competenza</i>	20.000,00	20.000,00	0,00	0,00	0,00	20.000,00
				<i>Residuo</i>	101.088,60				10.000,00	
U	Tit. 1 Funz. 8 Serv. 2 Int. 5		117256	CONTRIBUTO AI COMUNI	0,00	0,00	0,00	0,00	0,00	0,00
				<i>Residuo</i>	1.500,00				0,00	
U	Tit. 1 Funz. 8 Serv. 2 Int. 5		117258	CONTRIBUTO A.S.L.	0,00	0,00	0,00	0,00	0,00	0,00
				<i>Residuo</i>	9.250,00				1.400,00	
U	Tit. 1 Funz. 8 Serv. 2 Int. 7		117018	IRAP SU CAP. 117011 <i>Competenza</i>	12.769,28	12.769,28	4.905,06	0,00	2.489,37	7.864,22
				<i>Residuo</i>	9.900,00				0,00	
U	Tit. 1 Funz. 8 Serv. 2 Int. 7		117019	IRAP SU CAP 117013 PERS.SEGRETERIE	0,00	0,00	0,00	0,00	0,00	0,00
				<i>Residuo</i>	100,00				0,00	
U	Tit. 2 Funz. 8 Serv. 2 Int. 5		117349	ACQUISTO MOBILI ED ARREDI	0,00	0,00	0,00	0,00	0,00	0,00
				<i>Residuo</i>	19.204,57				0,00	
U	Tit. 2 Funz. 8 Serv. 2 Int. 5		117371	ACQUISTO DEFIBRILLATORE	0,00	0,00	0,00	0,00	0,00	0,00
				<i>Residuo</i>	660,80				0,00	
Totale U					522.506,78	522.506,78	80.460,98		41.260,63	442.045,80
Progetto 280 SECONDA TRIENNALITA' L.285										
E	Tit. 2 Categ. 2 Risorsa 2480		117062	L.R. SECONDA TRIENNALITA' L. 285	0,00	0,00	0,00	0,00	0,00	0,00
				<i>Residuo</i>	75.919,16				0,00	
Totale E					0,00	0,00	0,00		0,00	0,00
U	Tit. 1 Funz. 8 Serv. 2 Int. 3		117030	L. 285- 2' TRIENNALITA'	0,00	0,00	0,00	0,00	0,00	0,00
				<i>Residuo</i>	133.492,29				0,00	
Totale U					0,00	0,00	0,00		0,00	0,00
Progetto 290 PROGETTO TRIENNALE ABUSO										
U	Tit. 1 Funz. 8 Serv. 2 Int. 3		117029	PROG. TRIENNALE ABUSO	0,00	0,00	0,00	0,00	0,00	0,00
				<i>Residuo</i>	69.692,90				0,00	
Totale U					0,00	0,00	0,00		0,00	0,00

E/U	Tit.lo	Classific. Bilancio	Cap.	Descrizione Capitolo	Iniz.le	Def.va	Impegnato	Prenotato	Pagato	Disponibilità
Progetto 298 L.R. PROGETTO EDUCAZ. TRA PARI										
U	Tit. 1 Funz. 8 Serv. 2 Int. 5	117199		L.R. PROGETTI PREVENZ.EDUCAZ. TRA PARI	0,00	0,00	0,00	0,00	0,00	0,00
				Residuo	68.000,00				26.408,86	
Totale U					0,00	0,00	0,00		0,00	0,00
Progetto 299 L.R. INSERIMENTO LAVORATIVO										
U	Tit. 1 Funz. 8 Serv. 2 Int. 3	117198		L.R. PROGETTI INSERIMENTO LAVORATIVO	0,00	0,00	0,00	0,00	0,00	0,00
				Residuo	38.700,00				0,00	
Totale U					0,00	0,00	0,00		0,00	0,00
Progetto 300 PROGETTO SERVIZI SOCIALI										
U	Tit. 1 Funz. 8 Serv. 2 Int. 1	117043		SERV. SIC. SOCIALE PROG. 8000 (17704/4)	0,00	0,00	0,00	0,00	0,00	0,00
				Residuo	36.767,58				0,00	
Totale U					0,00	0,00	0,00		0,00	0,00
Progetto 308 D.A.R.L. CENTRO ANTIVIOLENZA										
E	Tit. 2 Categ. 2 Risorsa 3983	117200		D.A.R.L. PER CENTRO ANTIVIOLENZA Competenza	45.000,00	45.000,00	0,00	0,00	0,00	45.000,00
				Residuo	65.500,00				20.500,00	
Totale E					45.000,00	45.000,00	0,00		0,00	45.000,00
U	Tit. 1 Funz. 8 Serv. 2 Int. 5	117202		CENTRO ANTIVIOLENZA	0,00	0,00	0,00	0,00	0,00	0,00
				Residuo	65.500,00				0,00	
U	Tit. 1 Funz. 8 Serv. 2 Int. 5	117223		CENTRO ANTIVIOLENZA - CONTRIBUTI Competenza	45.000,00	45.000,00	0,00	0,00	0,00	45.000,00
Totale U					45.000,00	45.000,00	0,00		0,00	45.000,00
Progetto 316 PATTO FORM.INTEGRAZ.SERV.SOCIA										
E	Tit. 2 Categ. 2 Risorsa 3987	170024		DA REG.LAZIO PATTO FORM.INT.SERV.SOCIALI Competenza	100.000,00	100.000,00	0,00	0,00	0,00	100.000,00
Totale E					100.000,00	100.000,00	0,00		0,00	100.000,00
U	Tit. 1 Funz. 8 Serv. 2 Int. 3	217116		PATTO FORM.PROV.LAZIO INTEGR.SERV.SOCIAL Competenza	100.000,00	100.000,00	0,00	0,00	0,00	100.000,00
Totale U					100.000,00	100.000,00	0,00		0,00	100.000,00
Progetto 320 EXTRA COMUNITARI L.R. 17/'90										
E	Tit. 2 Categ. 2 Risorsa 2530	117051		R.L.CONTR.X EXTRACOM.RI LR 17/90 117052 Competenza	73.000,00	73.000,00	0,00	0,00	0,00	73.000,00
				Residuo	74.779,85				0,00	

E/U	Tit.lo	Classific. Bilancio	Cap.	Descrizione Capitolo	Iniz.le	Def.va	Impegnato	Prenotato	Pagato	Disponibilità
Totale E					73.000,00	73.000,00	0,00		0,00	73.000,00
U	Tit. 1 Funz. 8 Serv. 2 Int. 5		117052	L.R. 17/90 PROG. EXTRACOM. (E 117051) <i>Competenza</i>	73.000,00	73.000,00	0,00	0,00	0,00	73.000,00
				<i>Residuo</i>	277.330,93				7.851,08	
Totale U					73.000,00	73.000,00	0,00		0,00	73.000,00
Progetto 330 EXTRA-COMUNITARI L.R. 286/'98										
E	Tit. 2 Categ. 2 Risorsa 2530		117058	L.R. 286/98 PROG. EXTRACOMUNITARI <i>Competenza</i>	961.358,00	961.358,00	0,00	0,00	0,00	961.358,00
				U.117053						
				<i>Residuo</i>	1.803.869,16				0,00	
Totale E					961.358,00	961.358,00	0,00		0,00	961.358,00
U	Tit. 1 Funz. 8 Serv. 2 Int. 3		117060	L.R. 286/98 PROG. EXTRACOM. <i>Competenza</i>	0,00	0,00	0,00	0,00	0,00	0,00
				MEDIAZ.CULTUR						
				<i>Residuo</i>	239.676,00				0,00	
U	Tit. 1 Funz. 8 Serv. 2 Int. 3		117224	L.R. 286/98 MEDLAT. CULTURALI <i>Competenza</i>	239.674,83	239.674,83	0,00	0,00	0,00	239.674,83
U	Tit. 1 Funz. 8 Serv. 2 Int. 5		117053	L.R. 286/98 PROG. EXTRACOM. (E 117058) <i>Competenza</i>	239.674,83	239.674,83	0,00	0,00	0,00	239.674,83
				<i>Residuo</i>	1.998.297,56				11.786,55	
U	Tit. 1 Funz. 8 Serv. 2 Int. 5		117405	L.R. 286/98 PROG. <i>Competenza</i>	479.351,70	479.351,70	0,00	0,00	0,00	479.351,70
				EXTRACOM.CONTR.COMUNI						
				<i>Residuo</i>	767.693,99				64.159,75	
Totale U					958.701,36	958.701,36	0,00		0,00	958.701,36
Progetto 340 ASSISTENZA INFANTI ILLEGGITTIMI										
E	Tit. 2 Categ. 5 Risorsa 2910		117021	COMUNI 1/3 ASS.NZA ILL.MI (U 11706- <i>Competenza</i>	0,00	0,00	0,00	0,00	0,00	0,00
				707)						
				<i>Residuo</i>	55.709,38				0,00	
Totale E					0,00	0,00	0,00		0,00	0,00
Progetto 698 RL ANAL. INFANZIA, ADOLESC. GIOV										
U	Tit. 1 Funz. 8 Serv. 2 Int. 3		171154	RL OSSERV. CENTRO <i>Competenza</i>	0,00	0,00	0,00	0,00	0,00	0,00
				ANAL. INFANZIA, ADOL. GI						
				<i>Residuo</i>	16.936,26				0,00	
Totale U					0,00	0,00	0,00		0,00	0,00
Progetto 703 RL FIN OPER. ORIENT IMMIGRAZION										
E	Tit. 2 Categ. 3 Risorsa 2801		170592	RL <i>Competenza</i>	0,00	0,00	0,00	0,00	0,00	0,00
				FIN. PROG. OPERATORE/ORIENT. SPORT. IMMIG						
				<i>Residuo</i>	42.922,00				0,00	
E	Tit. 2 Categ. 3 Risorsa 2801		170593	RL FIN. IST. CENTRO SERV. <i>Competenza</i>	0,00	0,00	0,00	0,00	0,00	0,00
				IMMIGRAZIONE						
				<i>Residuo</i>	36.001,00				0,00	
Totale E					0,00	0,00	0,00		0,00	0,00

E/U	Tit.lo	Classific. Bilancio	Cap.	Descrizione Capitolo	Iniz.le	Def.va	Impegnato	Prenotato	Pagato	Disponibilità
U	Tit. 1 Funz. 8 Serv. 2 Int. 3		171155	R.L. SERV. OPERAT/ ORIENTAT. IMMIGRAZIONE	0,00	0,00	0,00	0,00	0,00	0,00
				Residuo	61.774,03				0,00	
U	Tit. 1 Funz. 8 Serv. 2 Int. 3		171156	R.L. IST. CENTRO SERVIZI PER IMMIGRAZIONE	0,00	0,00	0,00	0,00	0,00	0,00
				Residuo	36.982,75				0,00	
Totale U					0,00	0,00	0,00		0,00	0,00
Progetto 707 DONNE MERCATO LAVORO										
U	Tit. 1 Funz. 2 Serv. 3 Int. 5		115316	DONNE MERCATO LAVORO 2002/2003	0,00	0,00	0,00	0,00	0,00	0,00
				Residuo	44.166,22				6.293,31	
Totale U					0,00	0,00	0,00		0,00	0,00
Progetto 761 OSSERV. SOCIALE E SIST. INFORM.										
E	Tit. 2 Categ. 2 Risorsa 3966		117090	DA REG. LAZIO OSSERV. SOCIALE E SIST. INFOR	73.000,00	73.000,00	0,00	0,00	0,00	73.000,00
				Residuo	160.291,50				0,00	
Totale E					73.000,00	73.000,00	0,00		0,00	73.000,00
U	Tit. 1 Funz. 8 Serv. 2 Int. 2		117093	ACQUISTI FUNZIONAMENTO OSSERVATORIO	3.000,00	3.000,00	0,00	0,00	0,00	3.000,00
				Residuo	2.271,00				500,00	
U	Tit. 1 Funz. 8 Serv. 2 Int. 3		117208	REG. LAZIO OSSERV. SOCIALE E SIST. INFOR	70.000,00	70.000,00	0,00	0,00	0,00	70.000,00
				Residuo	161.100,00				0,00	
Totale U					73.000,00	73.000,00	0,00		0,00	73.000,00
Progetto 780 INT. SCOL. ALUNNI DISABILI										
E	Tit. 2 Categ. 2 Risorsa 3968		117081	INTEGRAZ. SCOLASTICA ALUNNI DISABILI	218.879,00	218.879,00	0,00	0,00	0,00	218.879,00
Totale E					218.879,00	218.879,00	0,00		0,00	218.879,00
U	Tit. 1 Funz. 8 Serv. 2 Int. 5		117082	INTEGRAZIONE SCOLASTICA ALUNNI DISABILI	218.879,00	218.879,00	0,00	0,00	0,00	218.879,00
				Residuo	43.155,45				7.331,00	
Totale U					218.879,00	218.879,00	0,00		0,00	218.879,00
Progetto 888 AVANZO AMM. NE CAUDA FELIZIANI										
U	Tit. 1 Funz. 8 Serv. 2 Int. 8		117254	COMPETENZE DR. FELIZIANI NOV 77- GIU 99	0,00	0,00	0,00	0,00	0,00	0,00
				Residuo	19,92				0,00	
Totale U					0,00	0,00	0,00		0,00	0,00

E/U	Tit.lo	Classific. Bilancio	Cap.	Descrizione Capitolo		Iniz.le	Def.va	Impegnato	Prenotato	Pagato	Disponibilità		
				Centro di Costo	650	Sett. 06 - Pace							
				Progetto	1	Funz.Gen.Sett.Formaz.Profes.le							
U	Tit. 1	Funz. 1	Serv. 1	Int. 3	171162	INIZIATIVE PER LA PACE INTERVENTI VARI	Competenza	25.000,00	25.000,00	0,00	0,00	0,00	25.000,00
							Residuo	33.300,81				10.002,00	
U	Tit. 1	Funz. 1	Serv. 1	Int. 3	271158	MASTER IN PROFESS. FORMAZIONE	Competenza	0,00	0,00	0,00	0,00	0,00	0,00
							Residuo	9.612,00				0,00	
U	Tit. 1	Funz. 1	Serv. 1	Int. 5	171163	INIZIATIVE PER LA PACE CONTRIBUTI	Competenza	0,00	0,00	0,00	0,00	0,00	0,00
							Residuo	3.039,00				0,00	
U	Tit. 1	Funz. 1	Serv. 1	Int. 5	171165	INIZIATIVE PER LA PACE CONTRIBUTI	Competenza	0,00	0,00	0,00	0,00	0,00	0,00
							Residuo	38.500,00				0,00	
U	Tit. 1	Funz. 1	Serv. 1	Int. 5	171167	INIZIATIVE PER LA PACE CONTRIBUTI	Competenza	25.000,00	25.000,00	4.000,00	0,00	0,00	21.000,00
U	Tit. 1	Funz. 2	Serv. 3	Int. 5	115350	CONTRIB.PARTECIP.PROG.LEON.DA VINCI LAV.	Competenza	0,00	0,00	0,00	0,00	0,00	0,00
							Residuo	6.600,00				0,00	
U	Tit. 1	Funz. 2	Serv. 3	Int. 5	115351	CONTRIB.COORD.NAZ.LE ENTI LOC.PER LA PAC	Competenza	2.500,00	2.500,00	0,00	0,00	0,00	2.500,00
							Residuo	2.500,00				2.500,00	
U	Tit. 1	Funz. 8	Serv. 2	Int. 2	171160	UFFICIO PACE ACQUISTO VOLUMI " LA SHOAH"	Competenza	0,00	0,00	0,00	0,00	0,00	0,00
							Residuo	0,06				0,00	
Totale U								52.500,00	52.500,00	4.000,00		0,00	48.500,00

				Centro di Costo	710	Sett.07- Caccia e Pesca							
				Progetto	1	Funz.Gen.Sett.Caccia e Pesca							
U	Tit. 1	Funz. 7	Serv. 5	Int. 1	170011	CACCLA PESCA- SPESE PER IL PERSONALE	Competenza	258.963,55	258.963,55	112.793,94	0,00	56.396,97	146.169,61
							Residuo	11.417,36				0,00	
U	Tit. 1	Funz. 7	Serv. 5	Int. 1	170014	CPDEL./INADEL.PREV.LE CARICO ENTE	Competenza	77.689,07	77.689,07	33.523,46	0,00	18.586,25	44.165,61
							Residuo	6.030,20				0,00	
U	Tit. 1	Funz. 7	Serv. 5	Int. 7	170018	IRAP SU CAP. 170011	Competenza	24.601,54	24.601,54	9.587,46	0,00	4.832,91	15.014,08
							Residuo	7.435,61				259,07	
Totale U								361.254,16	361.254,16	155.904,86		79.816,13	205.349,30

				Centro di Costo	720	Sett.07- Agricoltura					
				Progetto	1	Funz.Gen.Sett.Caccia e Pesca					

E/U	Tit.lo	Classific. Bilancio	Cap.	Descrizione Capitolo	Iniz.le	Def.va	Impegnato	Prenotato	Pagato	Disponibilità	
U	Tit. 1 Funz. 9 Serv. 1 Int. 1		170511	AGRIC.R.A.SPESE PER IL PERSONALE	Competenza	187.072,72	187.072,72	80.883,42	0,00	40.441,71	106.189,30
					Residuo	8.198,15			0,00		
U	Tit. 1 Funz. 9 Serv. 1 Int. 1		170514	CPDEL./INADEL.PREV.LE CARICO ENTE	Competenza	56.121,82	56.121,82	23.971,64	0,00	13.309,85	32.150,18
					Residuo	15.400,00			0,00		
U	Tit. 1 Funz. 9 Serv. 1 Int. 7		170518	IRAP SU CAP. 170511	Competenza	17.771,91	17.771,91	6.847,80	0,00	3.454,33	10.924,11
					Residuo	2.964,86			0,00		
Totale U						260.966,45	260.966,45	111.702,86		57.205,89	149.263,59

Centro di Costo	730	Sett.07- Polizia Provinciale
-----------------	-----	-------------------------------------

Progetto 1 Funz.Gen. Sett. Personale											
U	Tit. 1 Funz. 7 Serv. 5 Int. 1		170024	POLIZIA PROVINCIALE - ASSEGNI	Competenza	327.840,58	327.840,58	142.207,92	0,00	71.103,96	185.632,66
					Residuo	6.204,88			0,00		
U	Tit. 1 Funz. 7 Serv. 5 Int. 1		170025	POLIZIA PROVINCIALE - CPDEL- INADEL.C ENT	Competenza	98.352,17	98.352,17	41.944,39	0,00	23.191,70	56.407,78
					Residuo	16.000,00			0,00		
U	Tit. 1 Funz. 7 Serv. 5 Int. 7		170026	POLIZIA PROVINCIALE - IRAP SU CAP 170024	Competenza	31.144,86	31.144,86	11.979,90	0,00	6.007,27	19.164,96
					Residuo	4.800,00			0,00		
Totale U						457.337,61	457.337,61	196.132,21		100.302,93	261.205,40

Centro di Costo	810	Sett.08- Difesa Suolo
-----------------	-----	------------------------------

Progetto 1 Funz.Gen. Sett. Ambiente											
U	Tit. 1 Funz. 7 Serv. 1 Int. 1		135011	SPESE PERSONALE TUTELA SUOLO	Competenza	49.618,07	49.618,07	21.264,30	0,00	10.632,15	28.353,77
					Residuo	4.330,38			0,00		
U	Tit. 1 Funz. 7 Serv. 1 Int. 1		135013	PERSONALE IN RUOLO EX CANTIERE SCUOLA	Competenza	305.359,43	305.359,43	128.587,98	0,00	64.293,99	176.771,45
					Residuo	8.596,87			0,00		
U	Tit. 1 Funz. 7 Serv. 1 Int. 1		135014	CPDEL./INADEL.PREV.LE CARICO ENTE	Competenza	14.885,42	14.885,42	6.159,58	0,00	3.408,42	8.725,84
					Residuo	4.500,00			0,00		
U	Tit. 1 Funz. 7 Serv. 1 Int. 1		135016	CONTRIBUTI PERS.EX CANTIERE SCUOLA	Competenza	91.607,83	91.607,83	34.932,47	0,00	19.733,40	56.675,36
					Residuo	44.200,00			0,00		
U	Tit. 1 Funz. 7 Serv. 1 Int. 7		135018	IRAP SU CAP. 135011	Competenza	4.713,72	4.713,72	1.045,40	0,00	522,72	3.668,32
					Residuo	4.900,00			0,00		
U	Tit. 1 Funz. 7 Serv. 1 Int. 7		135029	IRAP PERS. EX CANT. SCUOLA SU CAP.135013	Competenza	29.009,15	29.009,15	10.810,92	0,00	5.493,01	18.198,23
					Residuo	8.300,00			0,00		
Totale U						495.193,62	495.193,62	202.800,65		104.083,69	292.392,97

E/U	Tit.lo	Classific. Bilancio	Cap.	Descrizione Capitolo	Iniz.le	Def.va	Impegnato	Prenotato	Pagato	Disponibilità	
Progetto 471 RL L 14/99-GR 777 DEL 14/6/02											
U	Tit. 1 Funz. 7 Serv. 1 Int. 1	135008		SPESE PERSONALE L. REG. 14/99 SUOLO	Competenza	146.139,49	146.139,49	62.782,62	0,00	31.391,31	83.356,87
					Residuo	21.989,23				0,00	
U	Tit. 1 Funz. 7 Serv. 1 Int. 1	135009		CONTRIBUTI L. REG. 14/99 SUOLO	Competenza	43.841,85	43.841,85	21.645,88	0,00	11.906,80	22.195,97
					Residuo	50.394,48				0,00	
U	Tit. 1 Funz. 7 Serv. 1 Int. 7	135028		IRAP SU CAP. 135008 L. 14/99 SUOLO	Competenza	13.883,25	13.883,25	6.403,38	0,00	3.243,21	7.479,87
					Residuo	23.420,73				0,00	
Totale U						203.864,59	203.864,59	90.831,88		46.541,32	113.032,71

Centro di Costo		820	Sett.08- Risorse idriche								
Progetto 1 Funz.Gen.Sett. Ambiente											
U	Tit. 1 Funz. 7 Serv. 7 Int. 1	130511		SPESE PERS. VALORIZZ.RISORSE IDRICHE	Competenza	130.980,66	130.980,66	56.562,66	0,00	28.281,33	74.418,00
					Residuo	14.803,18				0,00	
U	Tit. 1 Funz. 7 Serv. 7 Int. 1	130514		CPDEL/IN.ADEL PREV.LE CARICO ENTE	Competenza	39.294,20	39.294,20	16.534,77	0,00	9.248,28	22.759,43
					Residuo	11.900,00				0,00	
U	Tit. 1 Funz. 7 Serv. 7 Int. 7	130508		IRAP SU CAP. 130511	Competenza	12.443,16	12.443,16	4.715,22	0,00	2.398,12	7.727,94
					Residuo	5.900,00				0,00	
Totale U						182.718,02	182.718,02	77.812,65		39.927,73	104.905,37

Centro di Costo		825	Sett.08- Educazione ambientale								
Progetto 1 Funz.Gen.Sett. Ambiente											
U	Tit. 1 Funz. 7 Serv. 2 Int. 1	135511		PERSONALE EDUC.AZ.NE AMBIENTALE	Competenza	27.311,27	27.311,27	11.779,92	0,00	5.889,96	15.531,35
					Residuo	2.000,00				0,00	
U	Tit. 1 Funz. 7 Serv. 2 Int. 1	135514		CPDEL/IN.ADEL PREV.LE CARICO ENTE	Competenza	8.193,38	8.193,38	3.504,58	0,00	1.946,05	4.688,80
					Residuo	1.900,00				0,00	
U	Tit. 1 Funz. 7 Serv. 2 Int. 7	135518		IRAP SU CAP. 135511	Competenza	2.594,57	2.594,57	1.001,28	0,00	505,25	1.593,29
					Residuo	1.417,34				0,00	
Totale U						38.099,22	38.099,22	16.285,78		8.341,26	21.813,44

Centro di Costo		830	Sett.08- Smaltimento rifiuti								
Progetto 1 Funz.Gen.Sett. Ambiente											
U	Tit. 1 Funz. 7 Serv. 3 Int. 1	136011		PERSONALE SMALTIM.TO RIFIUTI PROVINCIALI	Competenza	50.745,50	50.745,50	21.839,82	0,00	11.792,64	28.905,68
					Residuo	5.800,71				0,00	

E/U	Tit.lo	Classific. Bilancio	Cap.	Descrizione Capitolo		Iniz.le	Def.va	Impegnato	Prenotato	Pagato	Disponibilità	
U	Tit. 1	Funz. 7	Serv. 3	Int. 1	136014 CPDEL/INADEL PREV.LE CARICO ENTE	Competenza	15.223,65	15.223,65	6.444,51	0,00	3.791,14	8.779,14
						Residuo	4.100,00			0,00		
U	Tit. 1	Funz. 7	Serv. 3	Int. 7	136018 IR-AP SU CAP. 136011	Competenza	4.820,82	4.820,82	1.839,06	0,00	993,72	2.981,76
						Residuo	4.446,27			0,00		
Totale U							70.789,97	70.789,97	30.123,39		16.577,50	40.666,58

Centro di Costo	840	Sett.08- Scarichi acque
-----------------	------------	--------------------------------

Progetto 1 Funz.Gen.Sett. Ambiente												
U	Tit. 1	Funz. 7	Serv. 4	Int. 1	130011 SPESE PERS.CONTROLLO SCARICHI ACQUE	Competenza	104.286,84	104.286,84	44.867,40	0,00	22.433,70	59.419,44
						Residuo	13.312,47			0,00		
U	Tit. 1	Funz. 7	Serv. 4	Int. 1	130014 CPDEL/INADEL PREV.LE CARICO ENTE	Competenza	31.286,05	31.286,05	13.351,81	0,00	7.418,15	17.934,24
						Residuo	11.000,00			0,00		
U	Tit. 1	Funz. 7	Serv. 4	Int. 7	130008 IR-AP SU CAP. 130011	Competenza	9.907,25	9.907,25	3.813,78	0,00	1.925,30	6.093,47
						Residuo	6.368,15			0,00		
Totale U							145.480,14	145.480,14	62.032,99		31.777,15	83.447,15

Centro di Costo	850	Sett.08- Immissioni atmosf.che
-----------------	------------	---------------------------------------

Progetto 1 Funz.Gen.Sett. Ambiente												
U	Tit. 1	Funz. 7	Serv. 4	Int. 1	136513 EM.ATM SONORE - PERSONALE	Competenza	52.971,86	52.971,86	22.773,66	0,00	11.386,83	30.198,20
						Residuo	2.003,66			0,00		
U	Tit. 1	Funz. 7	Serv. 4	Int. 1	136516 EM.ATM SONORE - ONERI	Competenza	15.891,56	15.891,56	6.777,60	0,00	3.791,19	9.113,96
						Residuo	4.700,00			0,00		
U	Tit. 1	Funz. 7	Serv. 4	Int. 7	136518 EM.ATM SONORE - I R A P	Competenza	5.032,33	5.032,33	1.935,78	0,00	986,32	3.096,55
						Residuo	6.400,00			0,00		
Totale U							73.895,75	73.895,75	31.487,04		16.164,34	42.408,71

Centro di Costo	860	Sett.08- Parchi naturali
-----------------	------------	---------------------------------

Progetto 1 Funz.Gen.Sett. Scuole e Prog.ne												
U	Tit. 1	Funz. 7	Serv. 6	Int. 1	135545 SPESE PERSONALE COMP.FISSE	Competenza	29.272,02	29.272,02	12.577,86	0,00	6.288,93	16.694,16
						Residuo	1.200,00			0,00		
U	Tit. 1	Funz. 7	Serv. 6	Int. 1	135546 SPESE PERSONALE CPDEL SU CAP. 135545	Competenza	8.781,61	8.781,61	3.743,43	0,00	2.078,47	5.038,18
						Residuo	1.700,00			0,00		
U	Tit. 1	Funz. 7	Serv. 6	Int. 7	135547 SPESE PERSONALE IRAP SU CAP. 135545	Competenza	2.780,84	2.780,84	1.069,14	0,00	539,17	1.711,70
						Residuo	1.000,00			0,00		

E/U	Tit.lo	Classific. Bilancio	Cap.	Descrizione Capitolo	Iniz.le	Def.va	Impegnato	Prenotato	Pagato	Disponibilità	
Totale U					40.834,47	40.834,47	17.390,43		8.906,57	23.444,04	
Centro di Costo 910 Sett.09- Viabilita / Strade											
Progetto 1 Funz.Gen. Sett. Viabilita											
U	Tit. 1 Funz. 6 Serv. 1 Int. 1	255011		PERSONALE MANUTENZIONE STRADE	Competenza	1.472.721,22	1.472.721,22	651.880,68	0,00	320.855,71	820.840,54
					Residuo	54.339,74				0,00	
U	Tit. 1 Funz. 6 Serv. 1 Int. 1	255014		CPDEL/INADEL PREV.LE CARICO ENTE	Competenza	441.816,37	441.816,37	190.625,38	0,00	106.239,34	251.190,99
					Residuo	102.454,14				0,00	
U	Tit. 1 Funz. 6 Serv. 1 Int. 7	255008		IRAP SU CAP. 255011	Competenza	139.908,52	139.908,52	52.767,24	0,00	27.090,96	87.141,28
					Residuo	61.523,10				0,00	
Totale U					2.054.446,11	2.054.446,11	895.273,30		454.186,01	1.159.172,81	
Centro di Costo 920 Sett.09- Viabilita Ex Anas											
Progetto 643 EX ANAS PERSONALE											
U	Tit. 1 Funz. 6 Serv. 1 Int. 1	155301		PERS.LE ANAS RETRIB. ORD. E 155126	Competenza	751.185,04	751.185,04	311.724,18	0,00	154.553,92	439.460,86
					Residuo	67.551,50				0,00	
U	Tit. 1 Funz. 6 Serv. 1 Int. 1	155304		PERS.LE ANAS CPDEL/INADEL E 155126	Competenza	225.355,51	225.355,51	97.432,19	0,00	54.482,65	127.923,32
					Residuo	49.375,00				0,00	
U	Tit. 1 Funz. 6 Serv. 1 Int. 7	155308		IRAP ANAS CAP. 155301	Competenza	71.362,58	71.362,58	27.660,00	0,00	13.494,18	43.702,58
					Residuo	17.974,95				0,00	
Totale U					1.047.903,13	1.047.903,13	436.816,37		222.530,75	611.086,76	
Centro di Costo 930 Sett.09- Interserv. Amm.vo											
Progetto 1 Funz.Gen. Sett. Viabilita											
U	Tit. 1 Funz. 1 Serv. 6 Int. 1	156011		INTERSERV.-SPESE PERSONALE	Competenza	193.818,30	193.818,30	94.074,42	0,00	47.037,21	99.743,88
					Residuo	15.264,65				0,00	
U	Tit. 1 Funz. 1 Serv. 6 Int. 1	156014		CPDEL /INADEL PREV.LE CARICO ENTE	Competenza	58.145,49	58.145,49	27.758,90	0,00	15.330,69	30.386,59
					Residuo	18.638,26				0,00	
U	Tit. 1 Funz. 1 Serv. 6 Int. 7	156018		IRAP SU CAP. 156011	Competenza	18.412,74	18.412,74	7.219,08	0,00	3.660,21	11.193,66
					Residuo	10.750,00				0,00	
Totale U					270.376,53	270.376,53	129.052,40		66.028,11	141.324,13	
Centro di Costo 950 Sett.09- Protez. Civile											
Progetto 1 Funz.Gen. Sett. Viabilita											

E/U	Tit.lo	Classific. Bilancio	Cap.	Descrizione Capitolo		Iniz.le	Def.va	Impegnato	Prenotato	Pagato	Disponibilità
U	Tit. 1 Funz. 7 Serv. 8 Int. 1		156511	PROTEZ.CIVILE - PERSONALE	Competenza	27.777,09	27.777,09	11.990,70	0,00	5.995,35	15.786,39
					Residuo	5.700,00				0,00	
U	Tit. 1 Funz. 7 Serv. 8 Int. 1		156514	CPDEL./INADEL.PREV.LE CARICO ENTE	Competenza	8.333,13	8.333,13	3.566,97	0,00	1.993,23	4.766,16
					Residuo	4.200,00				0,00	
U	Tit. 1 Funz. 7 Serv. 8 Int. 7		156518	IRAP.SU CAP. 156511	Competenza	2.638,82	2.638,82	1.019,22	0,00	518,82	1.619,60
					Residuo	2.150,00				0,00	
Totale U						38.749,04	38.749,04	16.576,89		8.507,40	22.172,15

Centro di Costo	1010	Sett.10- Patrimonio edilizio
-----------------	------	-------------------------------------

Progetto 1 Funz.Gen. Sett. Patrimonio											
U	Tit. 1 Funz. 1 Serv. 5 Int. 1		165011	FABBRIC- SPESE PER IL PERSONALE	Competenza	112.724,56	112.724,56	56.317,80	0,00	28.158,90	56.406,76
					Residuo	9.376,98				0,00	
U	Tit. 1 Funz. 1 Serv. 5 Int. 1		165014	CPDEL./INADEL.PREV.LE CARICO ENTE	Competenza	33.817,37	33.817,37	16.518,52	0,00	9.070,25	17.298,85
					Residuo	7.150,00				0,00	
U	Tit. 1 Funz. 1 Serv. 5 Int. 7		165008	IRAP.SU CAP. 165011	Competenza	10.708,83	10.708,83	4.787,10	0,00	2.416,58	5.921,73
					Residuo	4.800,00				0,00	
Totale U						157.250,76	157.250,76	77.623,42		39.645,73	79.627,34

Centro di Costo	1020	Sett.10- Edilizia Scolastica
-----------------	------	-------------------------------------

Progetto 1 Funz.Gen. Sett. Scuole e Prog.ne											
U	Tit. 1 Funz. 2 Serv. 1 Int. 1		117951	IST.ISTR.SUP- PERSONALE TECNICO	Competenza	320.639,56	320.639,56	140.593,02	0,00	70.296,51	180.046,54
					Residuo	9.349,26				0,00	
U	Tit. 1 Funz. 2 Serv. 1 Int. 1		117954	IST.SEC.SUP-PERS.LE TECN.CPDEL./INADEL	Competenza	96.191,87	96.191,87	41.637,52	0,00	23.109,87	54.554,35
					Residuo	21.700,34				0,00	
U	Tit. 1 Funz. 2 Serv. 1 Int. 7		117958	IRAP.SU CAP. 117951	Competenza	30.460,76	30.460,76	11.912,40	0,00	6.016,11	18.548,36
					Residuo	8.841,88				0,00	
Totale U						447.292,19	447.292,19	194.142,94		99.422,49	253.149,25

Centro di Costo	1040	Sett.10- P.T.C./PRUSST/Urban.
-----------------	------	--------------------------------------

Progetto 1 Funz.Gen. Sett. Scuole e Prog.ne											
U	Tit. 1 Funz. 6 Serv. 2 Int. 1		141511	PROG.NE - SPESE PERSONALE	Competenza	56.821,51	56.821,51	24.636,72	0,00	12.318,36	32.184,79
					Residuo	1.886,55				0,00	
U	Tit. 1 Funz. 6 Serv. 2 Int. 1		141514	CPDEL./INADEL.PREV.LE CARICO ENTE	Competenza	17.046,45	17.046,45	7.084,90	0,00	3.957,42	9.961,55
					Residuo	2.700,00				0,00	

E/U	Tit.lo	Classific. Bilancio	Cap.	Descrizione Capitolo	Iniz.le	Def.va	Impegnato	Prenotato	Pagato	Disponibilità	
U	Tit. 1 Funz. 6 Serv. 2 Int. 7		141518	IRAP SU CAP. 141511	Competenza	5.398,04	5.398,04	2.017,44	0,00	1.022,54	3.380,60
					Residuo	2.180,72				0,00	
Totale U						79.266,00	79.266,00	33.739,06		17.298,32	45.526,94

Centro di Costo	1110	Sett.11- Trasporto conto terzi
-----------------	-------------	---------------------------------------

Progetto 1 FUNZ.GEN.LI AFFARI GENERALI											
U	Tit. 1 Funz. 9 Serv. 2 Int. 1		171011	SCUOLE GUIDA- SPESE PER IL PERSONALE	Competenza	202.396,48	202.396,48	84.770,58	0,00	43.019,19	117.625,90
					Residuo	13.706,93				0,00	
U	Tit. 1 Funz. 9 Serv. 2 Int. 1		171014	CPDEL./INADEL PREV.LE CARICO ENTE	Competenza	60.718,94	60.718,94	25.717,55	0,00	14.285,21	35.001,39
					Residuo	13.723,00				481,63	
U	Tit. 1 Funz. 9 Serv. 2 Int. 7		171070	IRAP SU CAP. 171011	Competenza	19.227,67	19.227,67	7.111,86	0,00	3.665,12	12.115,81
					Residuo	2.000,00				0,00	
Totale U						282.343,09	282.343,09	117.599,99		60.969,52	164.743,10

Centro di Costo	1140	Sett.11- Progr.ne e Svil.econ.
-----------------	-------------	---------------------------------------

Progetto 1 Funz.Gen.Sett.Scuole e Progr.ne											
U	Tit. 1 Funz. 9 Serv. 2 Int. 1		240511	ASS.NZA EELL- SPESE PERSONALE	Competenza	121.704,78	121.704,78	47.881,00	0,00	29.242,65	73.823,78
					Residuo	12.271,85				0,00	
U	Tit. 1 Funz. 9 Serv. 2 Int. 1		240514	CPDEL./INADEL PREV.LE CARICO ENTE	Competenza	36.511,43	36.511,43	15.509,64	0,00	8.622,03	21.001,79
					Residuo	13.700,00				0,00	
U	Tit. 1 Funz. 9 Serv. 2 Int. 7		140518	IRAP SU CAP. 240511	Competenza	11.561,95	11.561,95	4.427,64	0,00	2.235,71	7.134,31
					Residuo	5.750,00				0,00	
Totale U						169.778,16	169.778,16	67.818,28		40.100,39	101.959,88