

# Le statistiche in pillole

Provincia  
di  
Viterbo



Assessorato Attività Produttive

ANNO II

Numero Diciasette

Agosto 2003

## Andamento dei fatti criminosi nella Provincia di Viterbo Anni 1991\_2002

### Furti in esercizi pubblici Anni 1990\_2002

Anno	Furti in esercizi pubblici	Var. % rispetto all'anno precedente
1990	216	
1991	272	25,93
1992	288	5,88
1993	187	-35,07
1994	148	-20,86
1995	203	37,16
1996	239	17,73
1997	199	-16,74
1998	313	57,29
1999	287	-8,31
2000	315	9,76
2001	298	-5,40
2002	341	14,43

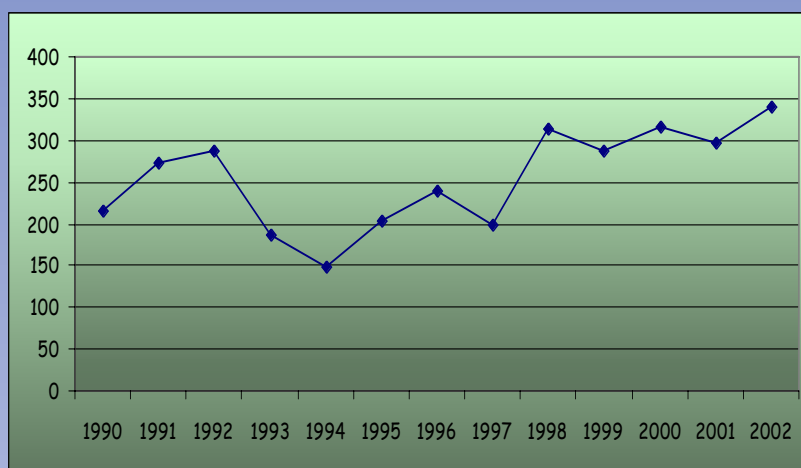

### Furti in uffici pubblici Anni 1990\_2002

Anno	Furti in uffici pubblici	Var. % rispetto all'anno precedente
1990	70	
1991	86	22,86
1992	63	-26,74
1993	76	20,63
1994	47	-38,16
1995	50	6,38
1996	63	26,00
1997	60	-4,76
1998	68	13,33
1999	80	17,65
2000	185	131,25
2001	124	-32,97
2002	145	16,94

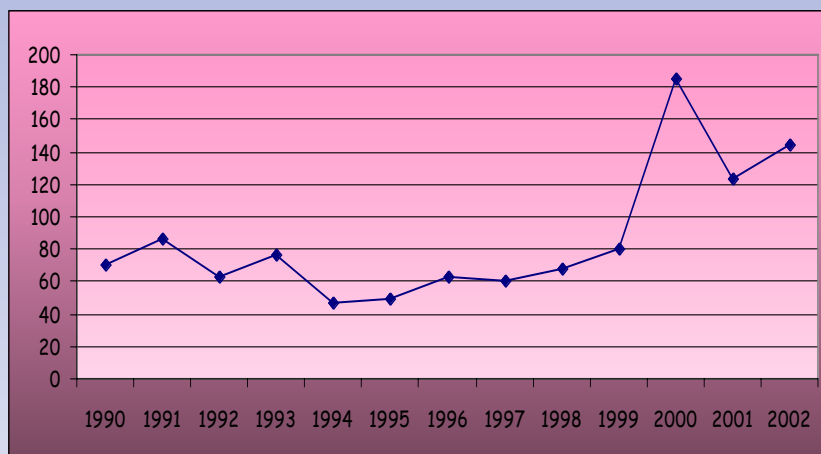

### Omicidi Colposi Anni 1990\_2002

Anno	Omicidi colposi	Var. % rispetto all'anno precedente
1990	9	
1991	11	22,22
1992	12	9,09
1993	25	108,33
1994	47	88,00
1995	22	-53,19
1996	3	-86,36
1997	12	300,00
1998	12	0,00
1999	21	75,00
2000	16	-23,81
2001	7	-56,25
2002	18	157,14

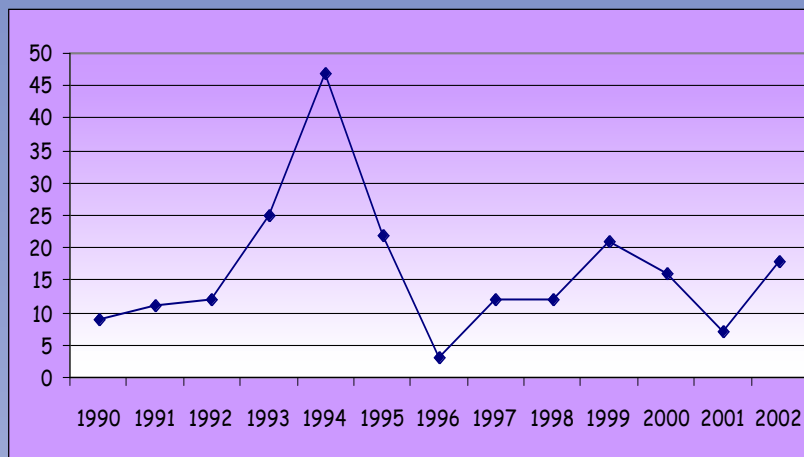

### Furti in uffici pubblici Anni 1990\_2002

Anno	Omicidi colposi per incidenti	Var. % rispetto all'anno precedente
1990	8	
1991	8	0,00
1992	12	50,00
1993	19	58,33
1994	42	121,05
1995	19	-54,76
1996	3	-84,21
1997	9	200,00
1998	12	33,33
1999	18	50,00
2000	5	-72,22
2001	21	320,00
2002	16	-23,81

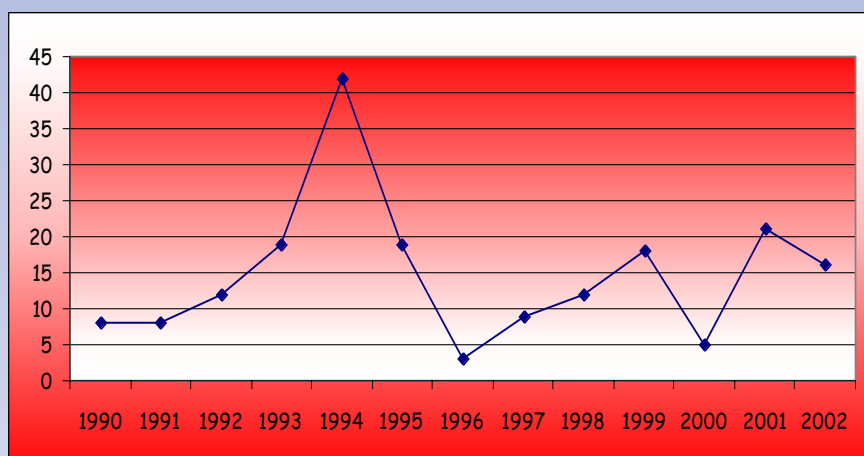

**Furti su auto in sosta  
Anni 1990\_2002**

Anno	Furti su auto in sosta	Var. % rispetto all'anno precedente
1990	745	
1991	776	4,16
1992	658	-15,21
1993	656	-0,30
1994	621	-5,34
1995	693	11,59
1996	531	-23,38
1997	714	34,46
1998	695	-2,66
1999	446	-35,83
2000	772	73,09
2001	796	3,11
2002	980	23,12

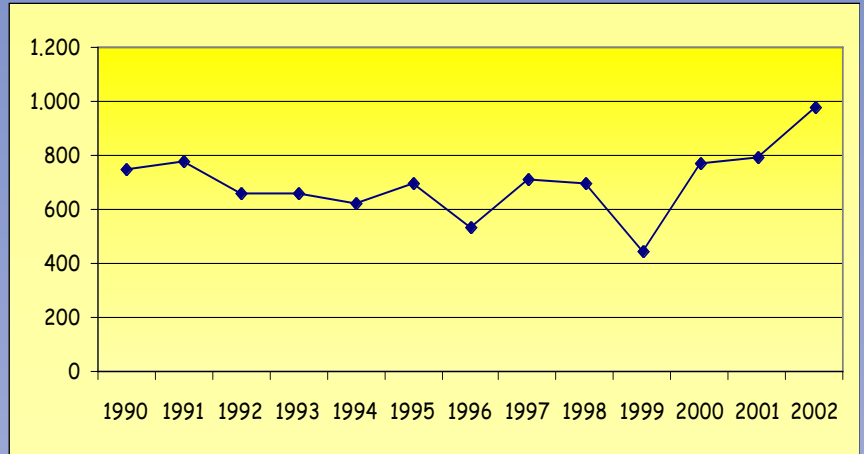

**Furti di autovetture  
Anni 1990\_2002**

Anno	Furti di autovetture	Var. % rispetto all'anno precedente
1990	273	
1991	289	5,86
1992	289	0,00
1993	391	35,29
1994	406	3,84
1995	303	-25,37
1996	301	-0,66
1997	381	26,58
1998	325	-14,70
1999	213	-34,46
2000	315	47,89
2001	315	0,00
2002	402	27,62

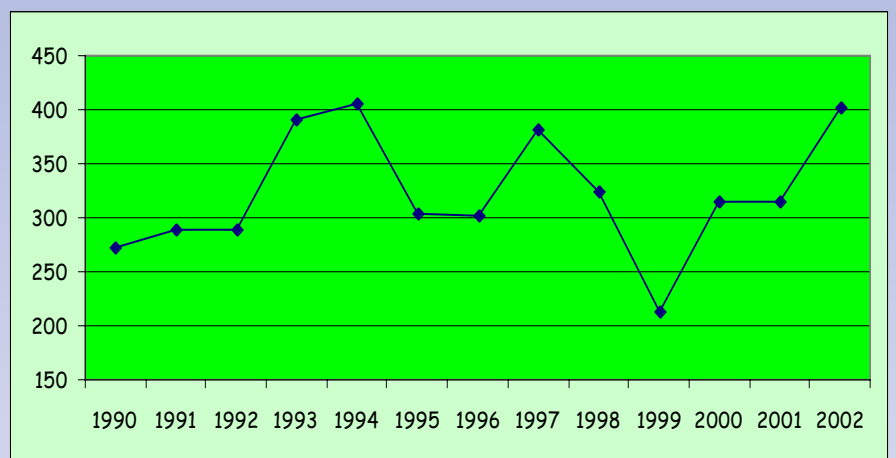

**Borseggi**  
Anni 1990\_2002

Anno	Borseggi	Var. % rispetto all'anno precedente
1990	31	
1991	35	12,90
1992	63	80,00
1993	57	-9,52
1994	73	28,07
1995	38	-47,95
1996	29	-23,68
1997	88	203,45
1998	48	-45,45
1999	191	297,92
2000	141	-26,18
2001	198	40,43
2002	188	-5,05

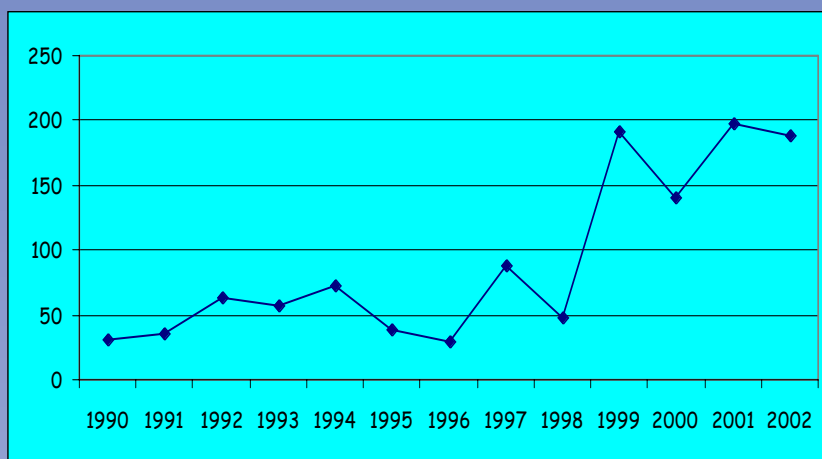

**Truffe**  
Anni 1990\_2002

Anno	Truffe	Var. % rispetto all'anno precedente
1990	67	
1991	71	5,97
1992	109	53,52
1993	131	20,18
1994	161	22,90
1995	220	36,65
1996	156	-29,09
1997	509	226,28
1998	173	-66,01
1999	76	-56,07
2000	130	71,05
2001	177	36,15
2002	170	-3,95

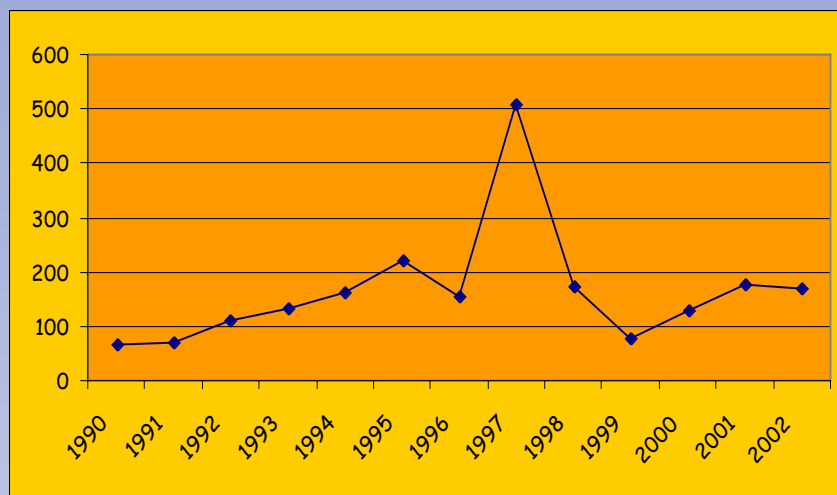

Fonte: Prefettura di Viterbo

Elaborazione: Ufficio Statistica della Provincia di Viterbo



Provincia di Viterbo

Settore Agricoltura Caccia Pesca - Ufficio Statistica

Via Saffi, 49 - 01100 Viterbo

Tel. 0761.313253 - Fax: 0761.323273

E-mail: settore05@provincia.vt.it - antonio.mancini@libero.it - propana@libero.it

Responsabile: Mauro Gianlorenzo

Realizzazione: Laura Propana

Antonio Mancini